

Repasse
Municípios
recebem
ICMS extra
em solenidade
Pág. 05

Precaução
Defesa de
Lula recorre
ao STJ para
evitar prisão
Pág. 03

Agentes prendem Narcotraficante umuaramense no Paraguai



SENAD

Agentes antidrogas paraguaios detiveram ontem (30) em Assunção, no Paraguai, o traficante umuaramense Adriano Augustin Calonga Lechuga, conhecido como "Garimpo", considerado o chefe de um grupo criminoso dedicado ao tráfico de armas e cocaína do Paraguai para Brasil.

Ele foi localizado num edifício de apartamentos luxuosos em um bairro da capital paraguai, onde vivia sozinho, segundo informou a Secretaria Nacional Antidrogas (Senad).

Sua saída do Brasil ocorreu após a "Operação Malote", realizada pela Polícia Federal brasileira e na qual foram confiscados mais de 400 quilos de cocaína e cinco toneladas de maconha. Na ocasião, sua esposa, Michelle Fontes, foi presa. De acordo com a Senad, o traficante liderava no Paraguai uma organização que transferia, por mês, até 400 quilos de cocaína e toneladas de maconha para os estados de São Paulo, Rio de Janeiro e Rio Grande do Sul.

As autoridades paraguaias aguardam a extradição de Adriano ao Brasil, onde existe uma ordem de prisão contra o mesmo, explicou a Senad. Adriano tinha residência em Umuarama, quando eclodiu a Operação Malote e sua esposa foi presa. Ele conseguiu fugir, na época.

Pág. 08

Ponte do Laranjeiras tem sistema especial para sustentação

A ponte do Parque Laranjeiras vai contar com estacas especiais, profundas, para garantir a estabilidade mesmo diante de tanta água que o córrego pinhalzinho coleta em período de chuva. O objetivo é realizar ali um serviço definitivo, para tranquilidade de moradores e pessoas que transitam entre os bairros. A empresa contratada para a obra, está aproveitando os momentos de estiagem para realizar os serviços de base, como o estaqueamento. O engenheiro da prefeitura, Issamu Oshima, acredita que, com o projeto que está em execução, os moradores da região não terão mais problemas em relação a ponte.

Pág. 03



TIAGO BOEING/PMU

Copel vai investir
R\$ 2,9 bilhões em
2018 para melhorar
serviços
Pág. 04

Vagas do Prouni já
estão disponíveis
na página do MEC
Pág. 10

INFORME

Alta



THIAGO CASONI

Mesmo com menor intensidade as chuvas devem continuar, essa é uma característica comum do verão, atesta o Simepar. A alface está mais cara para o consumidor de Umuarama. O motivo seriam os prejuízos dos produtores rurais por causa das chuvas que não dão trégua desde o início do ano. Excesso de água impede o crescimento da planta, e aliada ao forte calor, pode apodrecer suas folhas. A população sente as consequências no bolso, já que as perdas no campo são repassadas no preço final ao consumidor. A Feira Livre do Produtor Rural é o termômetro da oscilação dos preços.

Oportunidade

O Programa Férias-Trabalho estabelecido pela França e o Brasil visa à oferecer aos jovens brasileiros e franceses, com idade entre 18 e 30 anos, a oportunidade de partir durante 1 ano ao outro país para efetuar uma viagem de descoberta cultural, com a possibilidade de trabalhar no local para proverem suas necessidades. A experiência profissional adquirida, para além de uma simples forma de completar seus recursos financeiros, permite a descoberta da sociedade do país de acolhimento e de seu modo de vida. Este acordo bilateral entrará em vigor no dia 1º de março de 2018. Maiores informações, através do site: <https://br.ambafrance.org>

água, esvazie todas as garrafas e deixe-as com a boca para baixo. Devemos estar atentos para não colaborar com a proliferação do mosquito, pois o combate a dengue é dever de todos!

Aciu

O Observatório Social de Umuarama vai apresentar o 2º Relatório Quadrimestral e Prestação de Contas referentes às atividades desenvolvidas durante os meses de setembro a dezembro de 2017. O encontro será nesta quarta-feira (31), às 19h30, no auditório da Associação Comercial, Industrial e Agrícola de Umuarama (Aciu). O presidente do observatório, Marcos José da Silva Rocha, convidou os veículos de imprensa e representantes de diversos segmentos da sociedade organizada.

Dica

Dia chuvoso? Atenção cuidado com acúmulo de



CHARGEONLINE

OPINIÃO

Recrutamento automatizado de pessoal ?

A tecnologia certamente é a parceira número um da atividade de recrutamento e seleção. De modo geral, ela otimiza o fluxo de trabalho dos profissionais de RH, ajudando-os a selecionar os requisitos técnicos da vaga. Mas, existe um aspecto que gera muitas discussões nesse processo: será tecnologia é capaz de substituir a presença e inteligência humana no processo de contratação?

Quando usada de maneira assertiva, ela otimiza a busca por profissionais, funcionando como um filtro para habilidades e requisitos técnicos para a vaga. Em vagas para a base da pirâmide, onde as contratações são feitas em massa, o processo de seleção por meio de uma ferramenta tecnológica torna-se indispensável. Atualmente, o mercado de recrutamento usa o cruzamento de dados para encontrar o melhor currículo de acordo com o descritivo de vagas, mas requer de um especialista uma análise

apurada sobre os resultados que o "computador" trouxer.

O contato humano é fundamental para se preencher uma vaga de maneira eficiente, levando mais em conta a qualidade e sustentabilidade de uma contratação do que a rapidez em encontrar o profissional. Apesar de a tecnologia já estar substituindo o homem em muitos processos em diferentes segmentos, como por exemplo o de telecomunicações, acredito que antes de caminhar para um cenário onde seremos entrevistados e contratados por um robô, existe uma longa jornada de avanços e aprimoramentos tecnológicos que precisam ser traçados.

É claro que nada é impossível, ainda mais quando falamos sobre evolução tecnológica. No entanto, a inteligência artificial precisa chegar a um nível de interação e sensibilidade capaz de identificar valores pessoais subjetivos, cultura, emoções, motivações relacionamento interpessoal e características

comportamentais do ser humano. Em um processo de seleção, todos esses são fatores compõe um peso maior na decisão se comparado apenas as habilidades técnicas.

Embora ainda seja impossível eliminar o papel de um recrutador do processo já é possível automatizar algumas etapas. De modo geral, em uma primeira abordagem, como forma de refinar a busca, a tecnologia já tem sido uma grande aliada do mercado de recrutamento. Entretanto, nada substitui a sensibilidade e presença humana na hora de encontrar o talento ideal!

Paulo Exelé formado em Administração de Empresas, possui MBA executivo em Gestão de Negócios e tem certificação em coaching. Com mais de 10 anos de experiência no recrutamento especializado nas áreas de Tecnologia, Digital e Vendas, Exel é diretor de operação da Yoctoo.

INDICADORES ECONÔMICOS

DÓLAR 30/01				BOVESPA 30/01				TABELA DO IR			
% dia compra venda % mês				IBOVESPA: -0,25% 84.482 pontos				BASE (R\$) Aliq. % deduzir			
COMERCIAL	+0,4%	3,1790	3,1800	-4,0%	Até 1.903,99			-	-		
PTAX (BC)	+0,0%	3,1655	3,1661	-4,3%	De 1.903,99 até 2.826,65			7,5	142,80		
PARALELO	+0,3%	3,1100	3,3600	-4,0%	De 2.826,66 até 3.751,05			15	354,80		
TURISMO	+0,3%	3,1100	3,3400	-4,0%	De 3.751,06 até 4.664,68			22,5	636,13		
EURO	+0,7%	3,9379	3,9396	-0,3%	Acima de 4.664,68			27,5	869,36		
US\$ 1 É IGUAL A:				MOEDAS X REAL				Dedução p/ dependente: R\$ 189,59; IR 2017: pagamentos em atraso em dezembro tem Selic de 6,19%.			
lêne	108,55	lêne	R\$ 0,0292	ÍNDICES DE INFLAÇÃO				CONTRIBUIÇÕES INSS			
Libra est.	0,7075	Libra est.	R\$ 4,48	Índice em % DEZ JAN ano 12m				ASSALARIADOS			
Euro	0,8037	Peso arg.	R\$ 0,16	IPCA (IBGE) 0,44 - 2,95 2,95				Salários até 1.693,72 8%			
Peso arg.	19,59	R\$1:	1.774,31 guaranis	IGP-M (FGV) 0,89 0,76 0,76 -0,41				Abr/17 a fev/18			
POUPANÇA - TR				IGP-DI (FGV) 0,74 - -0,42 -0,42				I R\$ 1223,20			
Período/	Poup. antiga	Poup. nova	TR	REAJUSTE DE ALUGUÉIS				II R\$ 1269,40			
depósitos... até 3/5/12	part. 4/5/12			Índice DEZ JAN FEV				III R\$ 1315,60			
28/12 a 28/1	0,5000	0,3994	0,0000	IGP-M (FGV) 0,9914 0,9948 0,9959				IV R\$ 1414,60			
1/1 a 1/2	0,5000	0,3994	0,0000	IGP-DI (FGV) 0,9967 0,9958 -				*II: domésticos			
2/1 a 2/2	0,5000	0,3994	0,0000	CUSTO DA CONSTRUÇÃO (CUB)				R\$/m2 NOV DEZ %m %ano %12m			
3/1 a 3/2	0,5000	0,3994	0,0000	Índice DEZ JAN FEV				Paraná 1.431,14 1.435,62 0,31 3,89 3,89			
4/1 a 4/2	0,5000	0,3994	0,0000	IGP-M (FGV) 0,9914 0,9948 0,9959				Oeste 1.457,30 1.459,31 0,14 3,82 3,82			
				* Correção anual. Multiplique valor pelo índice							
				SELIC ANUAL: 7,00% I TLP: 6,76%/ano							

MERC. RURAL

PREÇO PRODUTOR (DERAL/SEAB)				
Em 30/01	PR	DIA	30d.	Casc.
SOJA	62,46	0,0%	-1,5%	62,00
MILHO	23,31	0,5%	-0,2%	23,00
TRIGO	34,60	0,0%	-0,2%	35,50
BOI GORDO	141,07	0,0%	0,3%	140,00
FRANGO	2,68	0,0%	0,0%	-
Soja, milho e trigo sc 60kg, boi gordo arroba e frango kg				
BOLSA DE CHICAGO				
Em 30/01	CONT.	FECH.	DIA	30d.
SOJA	mar/18	1.000,25	8,75	4,0%
FARELO	mar/18	340,50	3,10	7,5%
MILHO	mar/18	361,50	2,75	3,1%
TRIGO	mar/18	457,25	8,00	7,1%
Em Pontos. 1 ponto = 1 centavo de dólar/bushel na soja (27,2kg), milho e trigo (25,4kg) e US\$ tonelada curta no farelo (907kg). DIA: variação em pontos				
LOTES/ATACADO (AgDOSSIÉ:DINHEIRO)				
Em 30/01	PRAÇA	R\$/sc	SEM	30d.
SOJA	Cascavel	67,50	-1,5%	-1,5d.
SOJA	Paranaguá	73,00	-0,7%	0,0%
MILHO	Cascavel	26,00	-7,1%	-5,5%

Tribuna Hoje

(44) 3056-6050

Editado por Jornal OParana S/A
CNPJ: 21.819.026/0003-06
 Centro Empresarial Piemont II
 Rua. Des. Lauro Lopes, 3663 - Sala-7
 Cep 87.501-210 Umuarama - Paraná

www.tribunahoje.jor.br
 diretor@tribunahoje.jor.br -
 comercial@tribunahoje.jor.br
 redacao@tribunahoje.jor.br -
 assinaturas@tribunahoje.jor.br
 editoria@tribunahoje.jor.br

Direção-Geral - Clarice Roman
Diretor - Jadir Zimmermann
Jornalista responsável
Elizeu Vital da Silva
 Reg. MTb 009067/PR

Ponte firme

Ponte do Parque Laranjeiras exige sistema especial de sustentação

A construção da nova ponte sobre o Córrego Pinhalzinho, no Parque Laranjeiras, iniciou mais uma etapa nesta terça-feira, 30. A empresa contratada pela Prefeitura para executar a obra começou a escavar o solo para fixar as cerca de 90 estacas, que darão sustentação à ponte. O secretário de Obras, Planejamento Urbano e Projetos Técnicos, Isamu Oshima, visitou o canteiro de obras e explicou que pela primeira vez o município está utilizando a concretagem das estacas durante a perfuração.

Serão cerca de 90 estacas com até 8 metros de profundidade. Esse tipo de fundação é necessário para garantir a firmeza e durabilidade da ponte. "Queremos resolver esse problema de uma vez por todas", disse Isamu.

O secretário explicou que a ponte terá 13 metros de comprimento, por cerca de 11,40 m de largura e pouco mais de 4 m de altura. As alas terão um pequeno grau de inclinação de forma a proteger o aterro, que em boa parte será preenchido com



O Estaqueamento vai garantir mais estabilidade à ponte

pedras (rachão). Ela terá 8 m de faixas para o trânsito de veículos e passagem segura para ciclistas e pedestres – dois passeios protegidos de 2,25 m em cada lado da estrutura e, quando concluída, restabelecerá a ligação entre a Rua das Azaleias e a José Balan, bloqueada desde novembro passado.

"Será uma nova estrutura, reforçada e adequada ao volume de água que corta o bairro nos dias de chuva forte, bem como ao fluxo de veículos e pessoas que fazem a travessia pelo local, diariamente. Estamos empregando recursos próprios na

obra e a previsão é que ela seja entregue entre o final de abril e o início de maio", acrescentou Isamu Oshima. O orçamento foi corrigido para R\$ 620 mil, diante das dificuldades técnicas apresentadas. Além das fundações e construção das alas, a ponte terá 18 vigas de concreto cedidas pelo Departamento de Estradas de Rodagem (DER). "O vão para o córrego terá cerca de 4 m por 12 m de largura, com alas bem alongadas para absorver a velocidade e a força das águas", completa o prefeito Celso Pozzobom, que também tem acompanhado de perto as obras.

DEFENSIVA

Defesa de Lula recorre ao STJ para evitar prisão

A defesa do ex-presidente Luiz Inácio Lula da Silva recorreu hoje (30) ao Superior Tribunal de Justiça (STJ) para evitar a eventual prisão de Lula após o último recurso que será julgado pelo Tribunal Regional Federal da 4ª Região (TRF4), sediado em Porto Alegre.

A possibilidade de prisão para execução provisória da condenação do ex-presidente ocorre em função do entendimento do Supremo Tribunal Federal (STF), que valida prisão de condenados

pela segunda instância da Justiça, mesmo cabendo recurso aos tribunais superiores.

Na semana passada, a segunda instância da Justiça Federal confirmou a condenação de Lula na ação penal envolvendo o triplex no Guarujá (SP) e aumentou a pena do ex-presidente para 12 anos e um mês de prisão.

Com a publicação do acórdão do julgamento, que deve ocorrer nesta semana, a defesa de Lula terá dois dias, após a publicação, para entrar com o

último recurso na segunda instância, os chamados embargos de declaração.

Caso o recurso seja rejeitado, a pena do ex-presidente será executada. No entanto, a medida pode ser evitada por meio de uma liminar no STJ ou no Supremo Tribunal Federal (STF). O fim dos recursos na segunda instância também provocará a inelegibilidade do ex-presidente, que também poderá ser revertida por meio de liminares no STF ou no Tribunal Superior Eleitoral (TSE).



Dissonância

A reunião do articulador político do Palácio do Planalto, Carlos Marun (PMDB-MS), com o presidente da Câmara, Rodrigo Maia (DEM-RJ) e a tropa de líderes aliados evidenciou a dissonância nos discursos do Governo e da base aliada em torno da votação da reforma da Previdência. O otimismo da Presidência destoa dos relatos dos congressistas. O único consenso do encontro – mais que esperado – foi de que são ínfimas as chances de o texto, que altera as regras da aposentadoria, ser votado em fevereiro.

Distante

Os deputados que lideram bancadas alinhadas ao Planalto externaram que faltam entre 50 e 60 votos para alcançar os 308 necessários para aprovar a PEC.

Último ato

Circulou nos bastidores do Palácio do Planalto informação de que a divulgação do balanço do ministério do Meio Ambiente em reunião fechada com ministros foi o último ato de Sarney Filho à frente da pasta.

Senado

Filiado ao PV, Sarney Filho procura outra legenda para sair candidato ao Senado na chapa da irmã, Roseana, que vai tentar voltar ao comando do Maranhão.

Vossa Excelência

Segue sem relator a proposta do senador Roberto Requião (MDB-PR) que quer acabar com o uso dos termos "Vossa Excelência", "doutor" e outros pronomes utilizados no tratamento de autoridades. O projeto de lei (PLS 332/2017) está na Comissão de Constituição e Justiça do Senado e limita o tratamento a "senhor" e "senhora".

Querida

Requião apresentou a proposta após protesto de procuradora da República, Isabel Cristina Groba Vieira, que foi chamada de "querida" pelo ex-presidente Lula durante depoimento.

Insatisfações

O vice-presidente do Superior Tribunal de Justiça, ministro Humberto Martins, saiu em defesa do colega Gilmar Mendes – alvo de recentes protestos. "As insatisfações pessoais contra as decisões proferidas devem ser combatidas por meio dos canais próprios estabelecidos em nosso ordenamento jurídico", pregou Martins.

Mouco

Presidente do PTB, o delator do mensalão Roberto Jefferson faz ouvidos moucos aos apelos de deputados e dirigentes do partido que exigem a indicação de outro nome para o comando do Ministério do Trabalho. "Será a Cristiane e ponto", tem respondido o exasperado Jefferson em referência à filha quase ministra desde o início de janeiro.

"Gente como nós"

Mais constrangedor e inapropriado que o vídeo de Cristiane Brasil, foi a avaliação do testa de ferro de Temer na Câmara, Darcísio Perondi (MDB-RS): "Ela é um ser humano. Ela é gente como nós".

Chacina

Passados 14 anos da Chacina de Unai, empresários condenados pelo assassinato de três auditores e um motorista continuam à solta. "Não é possível um processo se arrastar por tanto tempo. Existem provas suficientes para a condenação", diz a dirigente do Sindicato Nacional dos Auditores Fiscais do Trabalho (Sinait), Rosa Maria Campos.

Ato

Hoje, os auditores realizam ato em São Paulo, em frente à Superintendência Regional do Trabalho, para cobrar a prisão dos quatro empresários condenados. Rosa Maria lembra que, apesar dos cortes no orçamento, 43.428 pessoas foram resgatadas em situações análogas a escravidão entre 2003 e 2017.

A distância

Deputado Orlando Silva (PCdoB-SP) quer a suspensão de portaria do Ministério da Educação (MEC) que estabelece normas para oferta de cursos superiores a distância. Sustenta que a medida flexibilizou de forma "exagerada" a fiscalização dos cursos de EAD.

Ponto Final

"A pergunta agora é: Qual é a última da Cristiane Brasil? Aquela ministra que nunca foi"
Do deputado Ivan Valente (PsoL-SP)

Com Walmor Parente (DF), Beth Paiva (RJ) e Henrique Barbosa (PE).

www.colunaesplanada.com.br - contato@colunaesplanada.com.br - Caixa Postal 1980 - CEP 70254-970 - Brasília DF

Geral

redacao@tribunahoje.jor.br

Conta da Sanepar poderá ser paga em vários bancos

Uma revisão de contrato entre bancos e a Companhia de Saneamento do Paraná (Sanepar) está facilitando a vida de clientes que não pagaram a conta de água na data do vencimento. A mudança amplia a rede de agentes que podem receber contas com mais de 25 dias de atraso. A partir de janeiro, mais de 3.500 postos em todo o Estado passam a receber essas contas.

Energia

Já está em execução o programa de investimentos da Copel para 2018, que deve absorver R\$ 2,9 bilhões, conforme o planejamento aprovado pelo Conselho de Administração da empresa e comunicado ao mercado em dezembro do ano passado. Entre as obras previstas, destaca-se o fortalecimento dos sistemas de transmissão e distribuição no Estado do Paraná, com a construção de 16 novas subestações.

Do valor total previsto, R\$ 790 milhões serão destinados ao segmento de distribuição de energia, para fazer frente à ampliação e modernização da rede da Copel, bem como manutenção e melhoria dos indicadores de qualidade. Além de três subestações já em construção e com conclusão prevista para os próximos meses, neste ano ainda terão início as obras de outras dez unidades, na Capital e nos municípios de Prudentópolis, Itaperuçu, Paranapoema, Ventania, Francisco Beltrão, Iguaraçu, São Miguel do Iguaraçu, Marechal Cândido Rondon e Joaquim Távora.

De acordo com o presidente da Companhia, Antonio Sérgio Guetter, as obras darão con-

DIVULGAÇÃO/AGÊNCIA



Construção de novas subestações no interior do Estado

tinuidade ao trabalho de expansão e investimento em novas tecnologias, cujo resultado já pode ser visto na prática. "Nos

últimos quatro anos, reduzimos os desligamentos em 23% no Paraná. E com o programa Mais Clic Rural, a energia elétrica for-

neceida no campo tem qualidade cada vez mais próxima à entregue nas cidades", afirma.

No âmbito de geração e

transmissão, serão destinados R\$ 743,6 milhões do plano de investimentos à conclusão de obras em curso – caso da revitalização da Usina Figueira, a construção da Usina Baixo Iguaraçu e as subestações Medianeira Norte, Curitiba Centro e Andirá Leste – além do início do empreendimento da linha de transmissão Baixo Iguaraçu-Realeza Sul, com investimento previsto de R\$ 34 milhões.

O parque gerador da Copel, composto por 93% de fontes renováveis de energia, também ganhará um novo complexo eólico este ano. As obras de conclusão do Complexo Eólico Cutia, no Rio Grande do Norte, receberá R\$ 888,5 milhões de investimento. E, ainda, o segmento de telecomunicações terá destinados R\$ 340,2 milhões para garantir a ampliação da base de clientes, bem como as atualizações tecnológicas inerentes ao negócio.

MINHA CASA, MINHA VIDA

Caixa Econômica estuda incluir eletrodoméstico em financiamento

O presidente da Caixa Econômica Federal, Gilberto Occhi, informou ontem (30) que a instituição financeira estuda, em parceria com o Ministério das Cidades, incluir nos imóveis do Programa Minha Casa, Minha Vida (MCMV) uma geladeira, um

fogão e uma televisão.

"Isso tem que colocar no preço. Se dentro da sua casa tem uma pia, tem um vaso sanitário, tem um tanque, a gente quer colocar também um fogão, uma geladeira e uma televisão. Nós estamos estudando

isso, para que você possa ter um conforto melhor, uma condição melhor. Agora, isso virá dentro da prestação que vocês vão pagar", anunciou, na cerimônia de entrega de 800 unidades do Residencial Vila Carioca, em Jacarepaguá, na zona oeste do Rio de Janeiro.

O Residencial Vila Carioca é um empreendimento destinado a famílias da Faixa I do MCMV, com renda de até R\$1.800.

Occhi fez o anúncio após ser provocado pelo prefeito do Rio de Janeiro, Marcelo Crivella, e pelo ministro da Secretaria-Geral da Presidência da República, Moreira Franco, para que providenciasse uma forma de equipar as casas entregues pelo programa.

SIMPLES NACIONAL

Prazo para adesão e enquadramento das empresas termina hoje

As empresas têm até hoje (31) para aderirem ao Simples Nacional, programa do governo que reduz a carga tributária e unifica oito impostos em uma única guia. O regime passou por uma reformulação em 2018 e traz importantes mudanças para os empresários. Entre as transformações está o aumento do teto de faturamento das empresas para até R\$ 4,8 milhões por ano.

O pagamento das alíquotas do Simples Nacional também tem alterações significativas para as empresas. A nova regra estabelece três tabelas de tributação, com redução das alíquotas para empresas que destinarem mais de

28% do seu faturamento ao custeio da folha de pagamento, pro labore e encargos, incentivando a criação de novos empregos.

Outra mudança diz respeito aos microempreendedores individuais (MEI). O empreendedor que tem faturamento anual de até R\$ 81 mil, poderá optar também pelo Simples Nacional, o que contribui para minimizar a informalidade. Além disso, a partir de agora, pequenos produtores e atacadistas de bebidas alcoólicas (cervejarias, vinícolas, destilarias) poderão optar pelo Simples Nacional. Basta estarem inscritos no Ministério da Agricultura, Pecuária e Abastecimento.



Algumas flores precisam de cuidados especiais para crescer.

3622-5035

Cuide você também.

Servidores recebem treinamento paravolta às aulas

Funcionários de serviços gerais das escolas e centros de educação infantil estão participando de uma formação visando a volta às aulas na Rede Municipal de Ensino, prevista para o próximo dia 7. Desde a manhã desta terça-feira, 30, eles estão reunidos no teatro do Centro Cultural Vera Schubert para palestras nas áreas de saúde, prevenção de acidentes e primeiros socorros, saúde preventiva e boas práticas na preparação de alimentos.

Especialização

Aumenta o amor por bichos de estimação, que estão cada vez mais presentes nos lares brasileiros e, por consequência, no mesmo ritmo cresce o campo de trabalho na área de saúde animal. Acompanhando esta tendência, a Universidade Paranaense investe na pós-graduação em Clínica Médica de Animais de Estimação, oferecido na Unidade de Umuarama. O objetivo é aprofundar os conhecimentos específicos na área, assegurando maior desempenho, habilidades e competência aos profissionais dedicados a animais domesticados para o convívio com o ser humano. As inscrições estão abertas. A especialização, que é dirigida aos graduados em Medicina Vete-

Unipar recebe inscrições para Clínica Médica de Animais de Estimação

rinária, conta com infraestrutura de ponta e equipamentos modernos para as aulas práticas. Outro diferencial é o corpo docente, formado, na maioria, por mestres e doutores. 'Ortopedia e reabilitação em animais de estimação', 'Anestesiologia em animais de estimação', 'Dermatologia', 'Reprodução e obstetrícia em pequenos animais', 'Neurologia em cães e gatos', 'Odontologia veterinária' e 'Diagnóstico por imagem' são algumas das disciplinas que

compõem a matriz curricular, englobando 360 horas. Com número de vagas limitado (apenas 30), as aulas serão em regime mensal. Ex-alunos da Unipar, formados em 2017, ganham 20% de desconto nas mensalidades do curso; formados em anos anteriores, 15%; ex-alunos de cursos de especialização concluídos na Unipar ganham também desconto: 20%. Mais informações podem ser obtidas no site da Unipar (www.unipar.br).



Mudança de comportamento: bichos são criados dentro de casa e, por isso, o cuidado com a saúde passa a ser essencial

VERBA EXTRA

Fazenda Estadual distribui ICMS extra aos municípios

Cianorte e Umuarama, juntos, receberam quase R\$ 1,5 milhão

Mais de 300 prefeitos, de todas as regiões do Estado, estiveram ontem no Palácio Iguajú, para o repasse de R\$ 122 milhões de uma cota extra do Imposto Sobre Circulação de Mercadorias e Serviços (ICMS) pelo Governo do Estado. Todos os 399 municípios estão recebendo uma parcela dos recursos, de acordo com a participação de cada um na formação do bolo tributário. Na região, os municípios que mais receberam recursos são Umuarama e Cianorte. Para Umuarama foram repassados mais de R\$ 650 mil reais, enquanto que Cianorte recebeu quase R\$ 800 mil. Para os dois municípios, o dinheiro chega em boa hora, tendo em vista os gastos extras com as ações de combate a erosão, em decorrência de fortes e constantes chuvas.

O valor refere-se ao pagamento do imposto por empresas que receberam incentivos fiscais do programa Paraná Competitivo para projetos de investimentos no Estado. É o segundo ano consecutivo, se-



Os recursos liberados para Umuarama já têm destino certo

gundo o governador Beto Richa, que o Governo do Estado reforça o caixa dos municípios no início do exercício. Ele lem-

brou que desde 2013 já são quatro cotas extras, somando R\$ 861 milhões liberados aos municípios.

Ivaté recebeu R\$ 123 mil para reforma de quadra de esportes

O município de Ivaté, no Noroeste, recebeu R\$ 123 mil, que será utilizado na reforma de uma quadra de esportes. "A prefeitura não conseguia fazer esta reforma, porque não tinha dinheiro", contou o prefeito Univaldo Campaner. "Este recurso dá mais segurança e tranquilidade, porque não precisamos nos preocupar em fazer caixa no início do ano. Os municípios pequenos sempre são esquecidos, mas este governo tem apoiado bastante", disse.

FACILIDADE

Detran-Pr vai disponibilizar a CNH eletrônica em fevereiro

Denatran cancelou portaria que estabelecia data de 1º de fevereiro, até que outros estados se adaptem tecnicamente

A partir de fevereiro, os condutores paranaenses poderão acessar a versão eletrônica da Carteira Nacional de Habilitação (CNH-e) pelo celular. O documento tem a mesma validade e valor jurídico do modelo impresso, além de representar maior comodidade e segurança ao motorista.

"A CNH eletrônica armazena todas as informações do documento tradicional, mas é preciso ficar atento ao funcionamento do celular. Em uma fiscalização, se o aparelho estiver descarregado, será considerado que o motorista não está de porte da CNH", explica o diretor-geral do Detran, Marcos Traad.

"O Paraná vai cumprir a resolução federal, mas tem preocupações quanto à funcionalidade e aplicabilidade do serviço. Por isso, nossa orientação é que o condutor continue usando também a CNH impressa", completa ele.

A carteira eletrônica pode ser acessada offline, sem necessidade

de conexão com a internet, mas não é possível acessar mais de uma CNH em um único dispositivo.

A adesão é opcional e pode ser feita através de um cadastro no Portal de Serviços do Denatran. Depois, a visualização é feita por um aplicativo gratuito, que pode ser baixado nos aparelhos com sistema Android e IOS.

QUEM PODE USAR

O serviço só está disponível para motoristas que tenham a versão da CNH impressa com o QR Code na parte interna. O código escaneável em aparelhos eletrônicos é encontrado nas CNHs emitidas a partir de 02 de maio de 2017. Quem não tem esta versão impressa, pode emitir a segunda via do documento (R\$ 82,36) ou esperar o prazo de renovação da habilitação.

QUANTO CUSTA

O acesso à versão eletrônica é gratuito, bem como a adesão ao sistema do Denatran e o download do aplicativo CNH Digital, na AppStore e Google Play.

Variedades

redacao@tribunahoje.jor.br

FATOS DO DIA

1542 - Foram descobertas as Cataratas do Iguazu pelo espanhol Dom Álvaro Núñez Cabeza de Vaca.

1865 - A 13.ª emenda à Constituição dos Estados Unidos aboliu a escravidão, durante a Guerra de Secessão.

HORÓSCOPO

ÁRIES (21/03 - 20/04)

Os astros incentivarão você a pensar mais no seu futuro, definir metas e fazer planos. A fase é de sorte: faça uma fezinha. Na união, surpreenda o par com algo romântico. Palpites: 89, 80 e 71. Cor: Preto.

TOURO (21/04 - 20/05)

Seu signo está mais ambicioso e você vai encarar o trabalho com muita objetividade. Pode ter novidades em família. A dois, prefira programas caseiros. Façam planos juntos. Palpites: 45, 90 e 63. Cor: Vinho.

GÊMEOS (21/05 - 20/06)

Você pode se sair muito bem em provas, cursos e concursos. Quem procura emprego vai se destacar nas entrevistas. Encontros e papos descontraídos vão animar a paquera. Palpites: 82, 73 e 91. Cor: Laranja.

CÂNCER (21/06 - 21/07)

Ótima fase para o seu bolso. Também pode ajudar pessoas próximas a administrarem o que ganham e ser recompensado(a) por isso. No amor, invista na sedução, mas controle a possessividade. Palpites: 83, 02 e 11. Cor: Branco.

LEÃO (22/07 - 22/08)

Você vai se comunicar e se entender muito bem com as pessoas. Explore os pontos fortes do seu signo para alcançar o sucesso: é tempo de brilhar! Romance em ótima fase. Palpites: 48, 39 e 30. Cor: Azul-vivo.

VIRGEM (23/08 - 22/09)

Seu signo é exemplo quando o assunto é trabalho e os astros darão ainda mais disposição, disciplina e responsabilidade para você. Mas respeite seus limites. A dois, reforce a confiança. Palpites: 31, 49 e 76. Cor: Cinza.

LIBRA (23/09 - 22/10)

Simpatia e boa lábia ajudarão você a se relacionar bem com as pessoas e a conseguir o que quiser. Seu jeito mais extrovertido vai render boas surpresas na conquista. Palpites: 23, 32 e 95. Cor: Azul-marinho.

ESCORPIÃO (23/10 - 21/11)

Sua determinação no trabalho será maior. Terá bom raciocínio e boa memória: ótimo para estudar e gravar informações. Sintonia com os parentes. O romance promete romantismo e cumplicidade. Palpites: 69, 06 e 60. Cor: Rosa.

SAGITÁRIO (22/11 - 21/12)

Os astros vão realçar seu poder de comunicação. Aposte no diálogo para resolver qualquer situação. Agarre a oportunidade de fazer cursos. Encontro casual pode surpreender seu coração. Palpites: 61, 16 e 07. Cor: Verde-claro.

CAPRICÓRNIO (22/12 - 20/01)

Esta será uma fase muito lucrativa para você. Além de contar com a sorte, você terá muita criatividade para ganhar dinheiro. Sua sensualidade está no auge. A intimidade promete ser quente! Palpites: 62, 44 e 71. Cor: Marrom.

AQUÁRIO (21/01 - 19/02)

Vai tirar de letra qualquer desafio no emprego e ainda terá muita facilidade para convencer as pessoas. Boa fase para iniciar um romance: jogue charme! Vida a dois protegida. Palpites: 09, 63 e 99. Cor: Vermelho.

PEIXES (20/02 - 20/03)

Você vai mostrar muita disciplina e organização no trabalho. Cuidado com fofocas e mentiras: pense no que vai dizer. Evite comentar sua vida amorosa com qualquer um. Paixão secreta no ar. Palpites: 28, 91 e 46. Cor: Amarelo.



Clipe

Preta Gil buscou referência na cultura africana ao lançar seu novo clipe, "Cheia de Desejo". "Sou uma mistura de raças como o nosso Brasil, tenho sangue negro, índio, branco e quis dedicar esse clipe à influência africana em nossa cultura e, conseqüentemente, no ritmo e essência do carnaval", explicou a cantora. A música faz parte do álbum "Todas as Cores", comemorativo dos seus 15 anos de carreira. Em novembro, um outro vídeo do disco acabou sendo retirado do Youtube por 12 horas.

Novelas

Tempo de Amar

Reinaldo repreende Lucinda pelo que ela fez para manter Inácio longe de Maria Vitória. Nicota conta a Maria Vitória sobre a ida de Lucinda à pensão. Reinaldo descobre que a filha deu as cinzas de Dalva como se fossem as de Inácio. Bernardo revela a José Augusto o verdadeiro nome de Lucerne. Reinaldo diz a Emília que não quer que seu filho com Eunice conviva com Lucinda. Celeste pensa em Conselheiro. Tomaso e Giuseppe saem à noite e sentem falta de Natália e Helena. José Augusto entrega a Albertine uma grande encomenda e Lucerne desmaia ao receber o pacote. Inácio e Izabel não conseguem descobrir se Sebastião vendeu suas terras. Delfina demite Firmino e Elvira. Alzira compra um vestido novo para ir ao casamento de Maria Vitória. Pepito descobre um grande desfalque no caixa e acusa Alzira de ter roubado da sociedade da geleia.

Deus Salvo o Rei

Afonso afirma que, por causa dele, Virgílio é capaz de fazer Martinho perder a casa. Brice tira o feitiço de Rodolfo e vai embora do

castelo. Constantino avisa a Catarina que eles devem ficar de olho em Demétrio. Catarina alerta a Constantino que Augusto não o perdoaria se soubesse que ele insurgiu contra o seu próprio rei. Amália e Virgílio discutem. Diana repreende Virgílio por ter comprado a dívida de Martinho. Afonso diz a Josafá que precisa conseguir o dinheiro para pagar a dívida a Virgílio e garantir a casa de Marinho. Petrônio afirma a Orlando que Rodolfo precisará se casar para conquistar o respeito de Montemor. Rodolfo informa a Orlando e Petrônio que pensará na proposta do casamento. Virgílio ameaça Afonso de despejar todos se a dívida da casa de Martinho não for paga em até 30 dias. Afonso cogita pegar com Rodolfo o anel de rubi que sua avó lhe deixou. Demétrio comunica a Augusto que o exército de Lastrilha se aproxima do castelo. Constantino oferece seus homens a Augusto para ajudar na defesa de um possível ataque ao castelo. Augusto diz a Demétrio que aceitará a proposta de Constantino. Constantino garante a Catarina que eles têm a chance de conquistar a confiança do rei. Rodolfo decide se casar com Catarina.

Vilã

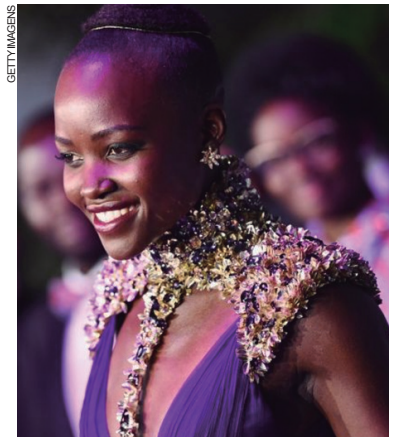

Intérprete da vilã Nakia em "Pantera Negra", primeiro filme da Marvel com um super-herói negro como protagonista (vivido por Chadwick Boseman), Lupita Nyong'o surgiu deslumbrante com um vestido de chiffon roxo na première do longa, realizada no Teatro Dolby, em Los Angeles, na Califórnia, na última segunda-feira (29). "Reino roxo", escreveu a atriz, no Instagram. A peça, de tecido frisado e decote acentuado, foi feita sob medida para a artista pela Versace, grife que vestiu Angelina Jolie e Oprah Winfrey no Globo de Ouro 2018.

NOTAS

Rede Social

Bruna Marquezine foi entrevistada por Giovanna Ewbank no canal do Youtube da loira, na última terça-feira (30). No bate-papo, a atriz chorou ao ganhar uma declaração de Neymar, comentou sobre sua carreira de sucesso e reclamou da pressão que sente para expor sua vida na internet. "Essa coisa de rede social, hoje em dia é tudo seguidor, likes e eu fico meses sem postar por que não tenho foto, não tenho paciência de procurar uma luz, sou zero essa pessoa."

TECNOLOGIA
QUALIDADE
SEGURANÇA
AGILIDADE

TRANSCARD

TUDO ISSO
EM UM SÓ
CARTÃO!

ADQUIRA
JÁ O SEU!



bianca fm
92,5

Fone (44)3621-6565

A TRIBUNA HOJE VAI MUDAR



AGUARDE...

**VOCÊ VAI SE
SURPREENDER**

Polícia

redacao@tribunahoje.jor.br

Pente fino

Numa revista na Peco (Penitenciária Estadual de Cruzeiro do Oeste), feita por agentes do SOE (Setor de Operações Especiais) de Maringá, foram apreendidos 62 telefones celulares, 30 carregadores e 5 baterias de celular, além de 304 gramas de maconha, 153 gramas de cocaína, 843 gramas de fumo, uma barra de ferro, uma serra para concreto, 8 fones de ouvido e alguns materiais proibidos. A revista foi realizada na segunda-feira (29), com autorização do Depen (Departamento Penitenciário do Estado).

Garimpo preso

Agentes da Secretária Nacional Antidrogas (Senad) prenderam na manhã de ontem (30), Adriano Agustin Calonga Lechuga, conhecido também pela alcunha de 'Garimpo'. Ele era considerado foragido desde abril do ano passado quando a Polícia Federal de Cascavel deflagrou a Operação Malote. Na ocasião, a esposa de Lechuga, que é umuaramense, Michelle Fontes, foi detida. 'Garimpo' é apontado como chefe de uma quadrilha envolvida no tráfico internacional de drogas.

De acordo com Francisco Ayala, porta-voz da Senad, Lechuga foi encontrado num prédio localizado no bairro Las Mercedes, em Assunção, onde estava desde que empreendeu fuga do Brasil. "Apesar de estar na capital paraguaia, ele continuou a organizar remessas de drogas e armas para o Brasil", disse.

Durante a Operação deflagrada no Brasil, no ano passado, 29 mandados de prisão preventiva, 5 de prisão temporária, 12 de condução coercitiva e 40 de busca e apreensão foram expedidos pela Justiça. Na residência alvo da operação, em Umuarama, foram apreendidos veículos de luxo e o padrão de vida dos integrantes



Lechuga foi encontrado num apartamento luxuoso em Assunção, onde estava desde a fuga e de onde continuava a organizar remessas de drogas e armas para o Brasil

da quadrilha chamou a atenção dos investigadores: o patrimônio foi avaliado em R\$ 40 milhões.

Além dos veículos, foram apreendidos 400 quilos de cocaína e 50 toneladas de maconha. De acordo com a Polícia Federal, o grupo tinha bases de atuação em quatro estados:

Paraná, Mato Grosso do Sul, São Paulo, Rio de Janeiro e Rio Grande do Sul.

OPERAÇÃO MALOTE

Durante dois anos de investigações, a Polícia Federal descobriu que os líderes de duas organizações criminosas alvos da 'Operação Malote', deflagrada no

Narcotraficante umuaramense é localizado e preso no Paraguai

A Logística

Os grupos atuavam de forma consorciada. "O consórcio funcionava para o transporte de grandes quantidades de drogas. As cargas eram trazidas de forma conjunta do Paraguai para o Brasil. O entorpecente entrava no país pelas fronteiras secas, em Ponta Porã e Mundo Novo, no Mato Grosso do Sul, ou pelo Rio Paraná, em Guaira", explica o delegado Marco Smith.

A Políciainformou também que, Porto Camargo era rota frequente das cargas que entravam no País pelo Mato Grosso do Sul. Em uma das abordagens efetuadas, em 2015, e foi a maior apreensão já registrada no país.

mês de abril do ano passado, levavam uma vida luxuosa. Com o dinheiro do tráfico de drogas, mantinham casas avaliadas em mais de R\$ 3 milhões, barcos, carros importados, fazendas e centenas de cabeças de gado.

"Investigamos dois núcleos de narcotraficantes que traziam maconha e cocaína do Paraguai e distribuíam o entorpecente para grandes centros urbanos do país. Com o lucro da venda das drogas, esses criminosos ti-

nham uma vida de luxo. Acredito que o ponto forte dessa operação tenha sido o levantamento patrimonial dos líderes. Conseguimos identificar o que eles adquiriram com o tráfico de drogas", explicou o delegado da PF, Marco Smith.

Um dos núcleos investigados estava sediado em Umuarama, tinha ramificações no Mato Grosso do Sul e fornecia entorpecentes para São Paulo, Rio de Janeiro e estados do nordeste do País.

2,4 toneladas

A PRF apreendeu 2,4 toneladas de maconha em um caminhão frigorífico, em Guaira, por volta das 22h da segunda-feira (29). A droga



estava escondida em um compartimento construído na estrutura do caminhão. O motorista foi preso em flagrante por tráfico de drogas. A abordagem ao caminhão aconteceu na BR-163, em Guaira. O motorista apresentou justificativas desconexas que motivaram uma busca minuciosa, que levou à descoberta, na câmara frigorífica, de uma estrutura construída no fundo da carroceria. Lá estavam os tabletes de maconha.

O motorista foi preso em flagrante por tráfico de drogas e encaminhado à Polícia Federal de Guaira para o registro do crime. Apesar do entorpecente aconteceu na tarde de ontem (30). Foram apreendidos 2.371,6 quilos de maconha que haviam sido adquiridos em Amambaí - MS e seria entregue em Quintana - SP.

CASO BALAROTI

Polícia Civil cumpre mandados judiciais de busca em Tapejara

Policiais civis de Umuarama seguiram na segunda-feira (20) para o município de Tapejara, onde foram cumprir mandados de busca, no intuito de esclarecer fatos a respeito da morte de Gabriel Balatori, assassinado no mês de agosto do ano passado. Uma pessoa já está presa e o caso ainda continua a ser averiguado.

De acordo com o delegado Fernando Erandes Martins, chefe do Departamento de Homicídios da 7ª Subdivisão Policial (SDP) de Umuarama "alguns elementos nos indicavam que havia um suspeito em Tapejara e essa pessoa poderia nos dar informações, ou estava de posse

de alguns objetos que pudessem levar à autoria do crime", revela o delegado.

O delegado lembra que um acusado do crime já foi identificado e preso. "Além de um detido, temos outro suspeito sendo investigado. Ambos estão envolvidos com o tráfico de drogas e, na ocasião do crime, o telefone celular da vítima foi levado e pode ter sido vendido, ou entregue para outras pessoas também envolvidas", comenta Martins, reforçando que o caso pode ser tratado como latrocínio. "Há o fato dos autores terem subtraído alguns pertences da vítima, mas vamos concluir o inquérito primeiro para

que depois possamos ter certeza da real motivação", encerra.

O CASO

Gabriel Balaroti foi considerado desaparecido no dia 31 de agosto. O corpo foi encontrado no início de setembro em uma estrada rural às margens da rodovia PR-323, entre Umuarama e Perobal.

USE ESTA ARMA
181
COMBATA A VIOLÊNCIA
GARANTIA ABSOLUTA DE SIGILO

VALVEL Comércio de Veículos Ltda

Compra – venda e troca de veículos

MERCEDES / C-250 SPORT 1.8 CGI 2014 - PRATA, GASOLINA, AUTOMÁTICA, TÊTO, COURO, AIRBAGS, ABS, COMPLETA, ÚNICO DO. **R\$ 97.800,00**

LAND ROVER FREELANDER 2 SD4 S ANO 2012 - BRANCA, DIESEL, AUTOMÁTICA, 4X4, AR, DIREÇÃO, BANCOS EM COURO, AIRBAG, ABS, PILOTO AUT., RODAS COMPLETA **R\$85.000,00**

GRAN CHEROKEE LAREDO 3.6 4X4 V6 ANO 2015 - PRETA, AUTOMÁTICA, AIRBAG, ABS, AR, DIREÇÃO, BANCOS EM COURO, RODAS MULTIMÍDIA, COMPLETA, C/ 40 MIL KM. **R\$149.800,00**

RENEGADE 2.0 SPORT MOD. 2016 - PRETA, 4X4, DIESEL, AUTOMÁTICA, COURO, SOM, RODAS, AIRBAG, ABS, C/ 38 MIL KM. ÚNICO DONO. **R\$ 94.800,00**

HB-20 S SEDAN 1.6 CONFORT PLUS MOD. 2014 - PRETA PEROLIZADA, FLEX, AIRBAG, ABS, SOM, AR, DIREÇÃO, COMPLETO, ÓTIMA CONSERVAÇÃO. **R\$ 39.800,00**

HB-20 HATCH 1.0 CONFORT PLUS MOD. 2014 - BRANCA, AIRBAG, ABS, SOM, C/ SOM NO VOLANTE, ÚNICA DONA, COMPLETO, NA GARANTIA. **R\$ 34.800,00**

ISO 2.0 MOD. 2012 - PRETO, GASOLINA, MECANICO, AIRBAG, ABS, SOM, RODAS, AR, DIREÇÃO, VIDROS, TRAVAS, ALARME, ÓTIMA CONSERVAÇÃO. **R\$ 34.800,00**

KIA SORENTO EX 2 MOD. 2012 - PRATA, GASOLINA, AUTOMÁTICA, COURO, AIRBAG, ABS, RODAS, ÚNICO DONO, ÓTIMA CONSERVAÇÃO. **R\$ 59.800,00**

PEUGEOT 307 HATCH 2.0 FELINE MOD. 2006 - PRATA, GASOLINA, AUTOMÁTICO, AR, DIREÇÃO, RODAS, COMPLETO. **R\$ 17.800,00**

HONDA CIVIC SI 2.0 ANO 2010 - PRETA, GASOLINA, MECANICO, AIRBAG, ABS, PLACA-A, ÓTIMA CONSERVAÇÃO, COMPLETO. **R\$ 50.800,00**

COROLLA ALTIS 2.0 MOD. 2016 - PRATA, FLEX, AUTOMÁTICO, BANCO ELÉTRICO, AIRBAG, ABS, MULTIMÍDIA, COM 11 MIL KM. ÚNICA DONA, COMPLETO. **R\$ 89.800,00**

COROLLA XEI 2.0 MOD. 2016 - PRATA, FLEX, AUTOMÁTICO, COURO, AIRBAG, ABS, SOM, MULTIMÍDIA, COMPLETO, ÚNICA DONA, C/ 29 MIL KM. **R\$ 85.800,00**

COROLLA XEI 2.0 MOD. 2016 - BRANCA, AUTOMÁTICO, COURO, AIRBAG, ABS, SOM, MULTIMÍDIA, ÚNICO DONO, C/ 48 MIL KM. NA GARANTIA. **R\$ 84.800,00**

COROLLA XEI 2.0 MOD. 2016 - PRETA, FLEX, AUTOMÁTICO, COURO, AIRBAG, ABS, SOM, C/ 25 MIL KM, ÚNICO DONO, NA GARANTIA. **R\$ 84.800,00**

COROLLA SEG 1.8 MOD. 2009 - CINZA, FLEX, AUTOMÁTICO, AIRBAG, ABS, AR, DIREÇÃO, RODAS, SOM, BANCOS EM COURO, E ELÉTRICOS, COMPLETO E REVISADO. **R\$ 45.800,00**

COROLLA XLI 1.8 MOD. 2009 - PRETA, FLEX, MECANICO, AIRBAG, AR, DIREÇÃO, RODAS, SOM, COMPLETO, ÚNICO DONO. **R\$ 39.800,00**

ETIOS HATCH 1.3 X MOD. 2015 - BRANCA PEROLIZADO, FLEX, 5-PORTAS, AIRBAG, ABS, SOM, COMPLETO. **R\$ 36.800,00**

HILUX SW4 SRV 3.0 ANO 2013 - PRATA, DIESEL, 4X4, AUTOMÁTICA, COURO, MULTI-MÍDIA, 5-LUGARES, ABS, AIRBAG, COMPLETA. **R\$ 130.800,00**

HILUX SW4 SRV 3.0 MOD. 2012 - PRETA, DIESEL, 5-LUGARES, 4X4, AUTOMÁTICA, ABS, AIRBAG, 79 MIL KM, PNEUS NOVOS, ÚNICO DONO. **R\$ 120.800,00**

HILUX SW4 SRV 3.0 MOD. 2011 - PRETA, DIESEL, 7-LUGARES, 4X4, AUTOMÁTICA, ABS, AIRBAG, ÓTIMA CONSERVAÇÃO. **R\$ 105.800,00**

HILUX SR 3.0 4X4 CD MODELO 2015 - BRANCA, DIESEL, AUTOMÁTICA, COURO, AIRBAG, ABS, SOM, CAPOTA, ÚNICO DONO, COMPLETA, EXCELENTE CONSERVAÇÃO. **R\$ 110.800,00**

HILUX SR 3.0 CD ANO 2012 - PRETA, DIESEL, AUTOMÁTICA, COURO, AIRBAG, ABS, SOM, CAPOTA, ÚNICO DONO, COMPLETA, REVISADA. **R\$ 90.800,00**

HILUX SRV 3.0 CD MOD. 2012 - PRETA, DIESEL, 4X4, AUTOMÁTICA, COURO, RODAS ARO 17, C/ CONTROLE DE TRAÇÃO, ÚNICO DONO, COMPLETA. **R\$ 95.800,00**

HILUX 2.5 CABINE SIMPLES 4X4 ANO 2007 - BRANCA, DIESEL, AR, DIREÇÃO, BANCOS EM COURO, TRAVAS, ALARME, ÓTIMA CONSERVAÇÃO. **R\$ 54.800,00**

ASTRA 2.0 ADVANTAGE MOD. 2011 - CINZA, FLEX, AIRBAG, ABS, AR DIGITAL, DIREÇÃO, VIDROS, TRAVAS, ALARME, SOM, COMPLETO. **R\$ 29.800,00**

CELTA LIFE 1.0 MOD. 2006 - BRANCA, FLEX, 2-PORTAS, RODAS, TRAVAS, ALARME, ÓTIMA CONSERVAÇÃO. **R\$ 12.800,00**

CORSA SEDAN JOY 1.0 MOD. NOVO 04/05 - PRATA, GASOLINA, VIDROS VERDES, TRAVAS, ALARME. **R\$ 16.800,00**

CORSA SEDAN 1.0 MOD. NOVO 03/04 - PRATA, GASOLINA, VIDROS VERDES, TRAVAS, ALARME, REVISADO. **R\$ 15.800,00**

CORSA SEDAN JOY 1.0 MOD. NOVO 02/03 - PRETA, FLEX, AR, DIREÇÃO, VIDROS, TRAVAS, ALARME, RODAS, COMPLETO. **R\$ 18.000,00**

CORSA SEDAN CLASSIC LIFE ANO 2005 - PRATA, GASOLINA, 4-PORTAS, REVISADO, ÓTIMA CONSERVAÇÃO. **R\$ 13.800,00**

CRUZE LTZ 1 1.4 TURBO ANO MODELO 2017 - BRANCO, FLEX, AIRBAG, ABS, BANCOS EM COURO, MULTIMÍDIA, COMPLETO, NA GARANTIA, IPVA PAGO, C/ 15 MIL KM. **R\$93.800,00**

MONTANA CONQUEST 1.4 ANO 2009 - PRETA, FLEX, AR, DIREÇÃO, TRAVAS, ALARME, CAPOTA MARITIMA, PROTETOR CAÇAMBA. **R\$ 21.800,00**

PRISMA JOY 1.4 MOD. 2009 - PRATA, FLEX, VIDROS VERDES, TRAVAS, ALARME, PLACA-A, ÓTIMA CONSERVAÇÃO. **R\$ 17.800,00**

S-10 CAB. DUPLA 2.4 ADVANTAGE ANO 2016 - BRANCA, FLEX, COURO, MY-LINK, CAPOTA MARITIMA, C/ 19 MIL KM, ÚNICO DONO, COMPLETA. **R\$ 72.800,00**

S-10 CAB. DUPLA 2.8 LTZ ANO 2015 - BRANCA, DIESEL, AUTOMÁTICA, 4X4, AIRBAG, ABS, COURO, MULTIMÍDIA, PNEUS BF, IMPECÁVEL. **R\$ 112.800,00**

S-10 CAB. SIMPLES ADVANTAGE 2.4 MOD. 2010 - PRATA, FLEX, ABS, AR, DIREÇÃO, VIDROS, TRAVAS, ALARME, RODAS, COMPLETA. **R\$ 33.800,00**

S-10 CAB. DUPLA 2.4 EXECUTIVE MOD. 2010 - PRATA, FLEX, COURO, SOM, AR, DIREÇÃO, VIDROS, TRAVAS, RODAS, COMPLETA. **R\$ 40.800,00**

TRAILBLAZER 2.8 LTZ MODELO 2015 - PRETA, DIESEL, TURBO, AUTOMÁTICA, 4X4, BANCOS EM COURO, MULTIMÍDIA, 7 LUGARES, COMPLETA. **R\$ 133.800,00**

ECOSPORT FREESTYLE 1.6 ANO 2015 - PRATA, FLEX, BANCOS EM COURO, AIRBAG, ABS, SOM, AR, DIREÇÃO, VIDROS, TRAVAS, RODAS, COMPLETA, ÚNICO DONO. **R\$ 53.800,00**

ECOSPORT XLT 1.6 FREESTYLE 2007 - PRATA, FLEX, AR, DIREÇÃO, VIDROS, TRAVAS, RODAS, SOM, COMPLETA, ÚNICA DONA, C/ APENAS 30 MIL KM, RARIDADE. **R\$ 26.800,00**

FIESTA SEDAN 1.6 MOD. 2014 - PRATA, FLEX, AIRBAG, ABS, SOM, RODAS, ÚNICA DONA, COMPLETO, EXCELENTE CONSERVAÇÃO. **R\$ 32.800,00**

FOCUS HATCH 1.6 MODELO 2014 - BRANCO, FLEX, AIRBAG, ABS, SOM, AR, DIREÇÃO, VIDROS, TRAVAS, ALARME, RODAS, COMPLETO, ÚNICA DONA. **R\$ 47.800,00**

FUSION 2.0 TITANIUM AWD MODELO 2015 - BRANCO, GASOLINA, TETO SOLAR, AIRBAG, ABS, BANCOS EM COURO, TOP DE LINHA, ÚNICO DONO, C/ APENAS 32 MIL KM. **R\$90.800,00**

KA HATCH 1.0 SE MOD. 2016 - BRANCA, AIRBAG, ABS, SOM, VIDROS ELÉTRICOS NAS 4 PORTAS, TRAVAS, ALARME, COMPLETO, ÚNICA DONA. **R\$ 36.800,00**

AMAROK CD 2.0 S ANO 2015 - BRANCA, DIESEL, MECANICA, 4X4, AIRBAG, ABS, MULTI-MÍDIA, IMPECÁVEL, COMPLETA. **R\$ 86.800,00**

FOX 1.6 MSI CONFORTLINE ANO 2016 - PRATA, FLEX, AIRBAG, ABS, SOM, RODAS, COMPLETO, COM 15 MIL KM, ÓTIMA CONSERVAÇÃO. **R\$ 45.800,00**

FOX CITY 1.0 MI MOD. 2009 - PRATA, FLEX, 5-PORTAS, SOM, REVISADO, ÓTIMA CONSERVAÇÃO. **R\$ 18.800,00**

GOL G6 TREND 1.0 ANO 2013 - PRATA, FLEX, AR, DIREÇÃO, VIDROS, TRAVAS, ALARME, SOM, SENSOR DE RÉ, COMPLETO, ÚNICO DONO. **R\$ 26.800,00**

GOL G3 POWER 1.6 ANO 2004 - BRANCO, FLEX, AR, DIREÇÃO, AIRBAG DUPLO, VIDROS, TRAVAS, SOM, COMPLETO, EXCELENTE CONSERVAÇÃO. **R\$ 16.000,00**

GOL MI CITY 1.0 MOD. 2005 - VERMELHA, ALCOOL, 4-PORTAS, AR, DIREÇÃO, VIDROS, TRAVAS, ALARME, RODAS, COMPLETO. **R\$ 14.800,00**

GOL 1.0 SPECIAL ANO 1999 - BRANCA, GASOLINA, 2-PORTAS, VIDROS ELÉTRICOS, REVISADO. **R\$ 8.800,00**

GOL CL BOLA 1.6 AP MOD. 1996 - PRATA, GASOLINA, 2-PORTAS, MODELO BOLA, ALARME, REVISADO. **R\$ 8.800,00**

PARATI SURF 1.6 ANO 2008 - PRATA, FLEX, AR, DIREÇÃO, VIDROS, TRAVAS, ALARME, RODAS, COMPLETA. **R\$ 24.800,00**

PARATI MI 1.6 MOD. 1999 - BRANCA, GASOLINA, 4-PORTAS, AR, DIREÇÃO, VIDROS, TRAVAS, ALARME, RODAS, REVISADA. **R\$ 11.800,00**

VOYAGE TREND 1.6 ANO 2011 - PRATA, FLEX, AR CONDICIONADO, DIREÇÃO, VIDROS, TRAVAS, ALARME, SOM, COMPLETO. **R\$ 24.800,00**

PALIO SPORTING 1.6 MODELO 2014 - BRANCO, FLEX, TETO SOLAR, AIRBAG, ABS, SOM, AR, DIREÇÃO, RODAS, COMPLETO, ÚNICO DONO. **R\$ 34.800,00**

PALIO WEEKEND ADVENTURE LOOKER MOD. 2011 - PRETA, DUOLOGIC, FLEX, AR, DIREÇÃO, RODAS, SOM, COMP. DE BORDO, COMPLETA. **R\$ 29.800,00**

PALIO WEEKEND ADVENTURE 1.8 ANO 2009 - BRANCA, FLEX, AR, DIREÇÃO, VIDROS, TRAVAS, ALARME, RODAS, COURO, COMPLETA. **R\$ 25.800,00**

TORO FREEDOM 1.8 MODELO 2017 - PRATA, FLEX, AUTOMÁTICA, AIRBAG, ABS, AR, DIREÇÃO, SOM, RODAS, COMPLETA, ÚNICA DONA, SEMINOVA, NA GARANTIA. **R\$75.800,00**

HONDA BIZ 125 ANO 2017 - VERMELHA, FLEX, PARTIDA ELÉTRICA, FREIO A DISCO, RODAS, C/ APENAS 2.400 KM RODADOS, COMPLETA. **R\$ 10.800,00**

HONDA CG 150 TITAN ESD ANO 2015 - VERMELHA, FLEX, PARTIDA ELETRICA, FREIO A DISCO, ÚNICO DONO, EXCELENTE CONSERVAÇÃO. **R\$ 7.800,00**

CONSULTE NOSSO SITE = www.valveiculos.com.brAv. Londrina, 3556 – FONE: (44) 3622-3348 – (PABX) (44) 9976-1955
CEP 87502-250 U M U A R A M A P A R A N Á

Transporte com segurança, use a cadeirinha.

SEMINOVOS



COM GARANTIA DE QUALIDADE

CARROS	ANO	COR	OPCIONAIS	VALOR
CLASSIC LS FLEX	12/13	PRETO	DH,DS	R\$ 22.900,00
CELTA 1.0 LT FLEX	13/14	BRANCO	COMPLETO	R\$ 27.900,00
COBALT 1.4 LTZ FLEX	15/15	BRANCO	COMPLETO	R\$ 42.900,00
CRUZE SEDAN LT FLEX	14/14	BRANCO	COMPLETO,AUT,COU	R\$ 54.900,00
CRUZE SEDAN LTZ I FLEX	16/17	PRETO	COMPLETO	R\$ 94.900,00
CRUZE SEDAN LTZ II FLEX	16/17	PRATA	COMPLETO	R\$ 98.900,00
FLUENCE DYN 2.0 FLEX	13/14	BRANCO	COMPLETO	R\$ 44.900,00
ONIX 1.0 LS FLEX	15/15	BRANCO	COMPLETO	R\$ 35.900,00
S10 LT 4X4 DIESEL	16/17	BRANCO	COMPLETO,AUT	R\$ 126.900,00
S10 LTZ FLEX	14/14	PRATA	COMPLETO	R\$ 69.900,00
TRAILBLAZER GAS LTZ	16/17	CINZA	COMPLETO	R\$ 139.900,00
MOTO BMW S1000 RR	12/13	PRETA	COMPLETO	R\$ 54.900,00
HARLEY DAVIDSON XR 1200X	11/11	PRETA	COMPLETO	R\$ 26.900,00

CONFIRA MAIS OFERTAS EM NOSSO SITE:
WWW.UVEL.COM.BR

SERVIÇOS FINANCEIROS RESPEITE OS LIMITES DE VELOCIDADE

3621-3000



Tribuna Hoje
COMPRAR, VENDER OU ALUGAR IMÓVEIS?



CLASSIFICADOS

3056-6050

COROA DE FLORES A PARTIR DE **R\$ 180,00**

www.coroasfloriprev.com

FAIXA E FRETE GRÁTIS PARA TODO O INTERIOR DO PARANÁ, CURITIBA E REGIÃO



Transforme a realidade de alguém!

Doe Sangue, doe vida!

Informações pelo fone: 44 3621-8300

apoiado por TRIBUNA HOJE

Ensino a Distância

Senac oferece 13 graduações e 232 polos em todo o Brasil

Rede da instituição tem inscrições abertas para graduação a distância em tecnologia, bacharelado ou licenciatura

Para quem planeja não perder tempo e começar o ano qualificado às exigências do mundo do trabalho, o Centro Universitário Senac está com inscrições abertas para 13 cursos da graduação a distância. Os interessados podem escolher opções em tecnologia, bacharelado ou licenciatura. E mais: ainda contam com a conveniência da instituição, que possui 232 polos distribuídos pelo Brasil e que apoiam as atividades dessa modalidade de ensino superior.

Além disso, para este primeiro semestre, há o lançamento do curso *Tecnologia em Gestão Ambiental* – voltado para profissionais que buscam desenvolver, avaliar e promover ações e projetos de gestão ambiental nas organizações, tendo em vista a garantia da sustentabilidade. As inscrições podem ser realizadas pelo Portal Senac EAD.

Depois de escolher o curso, o interessado pode utilizar a nota

Confira a lista de cursos da graduação a distância:

- Bacharelado em Administração
- Bacharelado em Ciências Contábeis
- Tecnologia em Comércio Exterior
- Tecnologia em Gestão Ambiental (novidade para o 1º semestre)
- Tecnologia em Gestão Comercial
- Tecnologia em Gestão Financeira
- Tecnologia em Gestão Pública
- Tecnologia em Gestão da Tecnologia da Informação
- Tecnologia em Gestão de Recursos Humanos
- Tecnologia em Logística
- Tecnologia em Marketing
- Tecnologia em Processos Gerenciais
- Licenciatura em Pedagogia

de redação do Exame Nacional do Ensino Médio (Enem), além de ter opção de ingresso por Portador de Diploma, de modo que quem já possui diploma de graduação pode realizar a matrícula automaticamente, sem necessidade de passar por uma nova avaliação.

Polos credenciados pelo MEC
As aulas da graduação a

distância do Senac EAD são ministradas totalmente pela internet, sendo preciso realizar duas avaliações presenciais por semestre em uma das 232 unidades Senac que atuam como polos – todas elas são credenciados pelo Ministério da Educação (MEC). A escolha do polo é feita pelo estudante.

ATENÇÃO

Vagas pelo Prouni já estão disponíveis na página do MEC

Interessados em aderir ao Programa Universidade para Todos (Prouni) já podem consultar as vagas na página do programa no Ministério da Educação. Neste ano, serão oferecidas 242.987 bolsas de estudo integrais e parciais (50%) em 2.976 instituições privadas de educação superior.

Os candidatos podem utilizar três filtros de busca: instituição, curso ou município. O período de inscrição dos candidatos vai de 6 a 9 de fevereiro. A inscrição é gratuita e feita apenas pela internet, no site oficial do programa.

A seleção do ProUni se destina a candidatos que ainda não tenham diploma de nível superi-

or e que tenham cursado o ensino médio completo em escola da rede pública ou em instituição particular, com bolsa integral. Quem estudou parte do ensino médio em colégio público e parte na rede privada, na condição de bolsista integral, também pode concorrer a uma vaga.

Para concorrer a uma vaga, é preciso ter atingido no mínimo 450 pontos na prova do Exame Nacional do Ensino Médio (Enem) do ano passado e nota de redação maior que zero.

Há dois tipos de bolsas no Prouni: a integral e a parcial. A integral, que cobre toda a mensalidade, é oferecida a candidatos com renda familiar bruta mensal de até um salário míni-

mo e meio por pessoa. Já a parcial é distribuída a estudantes com renda familiar de até três salários mínimos por pessoa.

Também podem pleitear vagas, sem necessidade de estarem enquadrados nos quesitos de renda, professores da rede pública de ensino. Neste caso, é preciso que estejam ainda ativos no magistério da educação básica ou que componham quadros permanentes de instituições públicas. Eles podem concorrer exclusivamente a bolsas dos cursos de licenciatura.

O programa também reserva bolsas a pessoas com deficiência ou que se autodeclarem indígenas, pretas ou pardas. A inscrição.

REPUBLICA FEDERATIVA DO BRASIL
Segundo Tabelionato de Protesto de Títulos COMARCA DE UMUARAMA - PR
Antonio Newton Guimarães Vasconcellos - Titular CNPJ 76.725.464/0001-27
Av. Presidente Castelo Branco, 3806 Ed. Itália 4. and. sala 404 Fone/Fax: 3622-3092
No. 0020/2018

Edital de Intimação

Encontram-se neste Tabelionato, sito a Av. Presidente Castelo Branco, 3806, na cidade de Umuarama, para protesto, os títulos abaixo discriminados, de responsabilidade dos devedores a seguir relacionados.

JEFERSON DA SILVA, CPF 046.640.039-00, sito a AVENIDA JULIO CESAR JARROS, 2531 UMUARAMA PR, CEP87.506-400, um (a) DUPLICATA POR INDICACAO, número D1646/3, com vencimento em 15/12/2017, credor: C. F. DOS SANTOS SCARIOT - PERFUMES - ME, cedente: C. F. DOS SANTOS SCARIOT - PERFUMES - ME, endosso: M, protocolado sob o número 201801013 em 26/01/2018 distribuído (a) sob o número 1956 em 25/01/2018, por falta de pagamento, cujo valor se encontra inserido na faixa A do item I da Tabela XV da Lei 13.611/02

LEGHI & BRINO LTDA ME, CNPJ 26.481.900/0001-91, sito a RUA PROJETADA C, 1267 UMUARAMA PR, CEP87.502-970, um (a) DUPLICATA POR INDICACAO, número 61296, com vencimento em 19/01/2018, credor: MAGIC LIMP P LIMPEZA LTDA ME, cedente: MAGIC LIMP P LIMPEZA LTDA ME, endosso: M, protocolado sob o número 201801037 em 26/01/2018 distribuído (a) sob o número 2004 em 25/01/2018, por falta de pagamento, cujo valor se encontra inserido na faixa A do item I da Tabela XV da Lei 13.611/02

ADRIANE C. TREVISANI, CPF 794.356.889-34, sito a AV PARANA 4080, UMUARAMA PR, CEP87.501-310, um (a) DUPLICATA POR INDICACAO, número 4557/1, com vencimento em 20/01/2018, credor: ODILIO KLAMT & CIA LTD, cedente: COOPERATIVA CRED LIVRE ADM REGIAO UMUARAMA -, endosso: M, protocolado sob o número 201801045 em 29/01/2018 distribuído (a) sob o número 2019 em 26/01/2018, por falta de pagamento, cujo valor se encontra inserido na faixa A do item I da Tabela XV da Lei 13.611/02

FLAVIO AFONSO, CNPJ 28.815.837/0001-08, sito a RUA TUBARAO, 2357 UMUARAMA PR, CEP87.508-680, um (a) DUPLICATA POR INDICACAO, número 000010383/, com vencimento em 21/01/2018, credor: VISTA MOVEIS LTDA - EPP, cedente: VISTA MOVEIS LTDA - EPP, endosso: M, protocolado sob o número 201801048 em 29/01/2018 distribuído (a) sob o número 2026 em 26/01/2018, por falta de pagamento, cujo valor se encontra inserido na faixa A do item I da Tabela XV da Lei 13.611/02

NATALICIO TEODORO DOS SANTOS, CPF 053.568.089-92, sito a R PROJETADA D 4078 UMUARAMA PR, CEP87.503-160, um (a) DUPLICATA POR INDICACAO, número 005446/004, com vencimento em 18/01/2018, credor: DIAS IND E COM LTDA - EPP, cedente: DIAS IND E COM LTDA - EPP, endosso: M, protocolado sob o número 201801060 em 29/01/2018 distribuído (a) sob o número 2050 em 26/01/2018, por falta de pagamento, cujo valor se encontra inserido na faixa A do item I da Tabela XV da Lei 13.611/02

MOURA E PIM LTDA, CNPJ 04.236.761/0001-06, sito a AV BRASIL, 2707 UMUARAMA PR, CEP87.503-420, um (a) DUPLICATA POR INDICACAO, número 0000134356, com vencimento em 20/01/2018, credor: SOMA - DISTRIBUIDORA DE AUTOPECAS LTDA., cedente: SOMA - DISTRIBUIDORA DE AUTOPECAS LTDA., endosso: M, protocolado sob o número 201801071 em 29/01/2018 distribuído (a) sob o número 2072 em 26/01/2018, por falta de pagamento, cujo valor se encontra inserido na faixa A do item I da Tabela XV da Lei 13.611/02

REGINALDO RODRIGO MARANGONI SANTOS, CPF 063.079.029-90, sito a RUA MONACO, S/N - PARQUE BONFIM UMUARAMA PR, CEP87.505-090, um (a) DUPLICATA POR INDICACAO, número 4325/01-03, com vencimento em 15/01/2018, credor: CONSTRUMIX COMERCIO DE MATERIAIS PARA CO, cedente: COOP DE CREDITO DOS EMPRESARIOS DE UMUAR, endosso: M, protocolado sob o número 201801074 em 29/01/2018 distribuído (a) sob o número 2077 em 26/01/2018, por falta de pagamento, cujo valor se encontra inserido na faixa A do item I da Tabela XV da Lei 13.611/02

ANDERSON FERREIRA DE MELO, CPF 074.937.049-10, sito a AVENIDA GOIANIA UMUARAMA PR, CEP87.503-070, um (a) DUPLICATA POR INDICACAO, número 0, com vencimento em 10/01/2018, credor: T T VIAN EIRELI ME, cedente: T T VIAN EIRELI ME, endosso: M, protocolado sob o número 201801076 em 29/01/2018 distribuído (a) sob o número 2082 em 26/01/2018, por falta de pagamento, cujo valor se encontra inserido na faixa A do item I da Tabela XV da Lei 13.611/02

CIRILO DE LIMA UTILIDADES ME, CNPJ 10.871.696/0001-85, sito a RUA INDAIA UMUARAMA PR, CEP87.503-130, um (a) DUPLICATA POR INDICACAO, número 2853-1, com vencimento em 20/01/2018, credor: PANEX IND COM DE ALUMINIO LTDA, cedente: PANEX IND COM DE ALUMINIO LTDA, endosso: M, protocolado sob o número 201801080 em 29/01/2018 distribuído (a) sob o número 2090 em 26/01/2018, por falta de pagamento, cujo valor se encontra inserido na faixa A do item I da Tabela XV da Lei 13.611/02

Por não ter sido possível encontrar os referidos responsáveis, pelo presente os intimo para todos os fins de direito e, ao mesmo tempo os científico de que, se não atendido ao presente até o dia 01/02/2018 (informamos que nosso horário de funcionamento é das 8:30 as 11:00 e das 13:00 as 17:00 h) serão lavrados os respectivos protestos. Afixado no lugar de costume, nesta data.

Umuarama, 30 de janeiro de 2018.

Antonio Newton Guimarães Vasconcellos
Antonio N. G. Vasconcellos
OFICIAL

República Federativa do Brasil
Comarca de Umuarama
Estado do Paraná

Cartório de Protesto 1º Ofício
Elvira Santos Moreira - Oficial

Rua Piúna, 3745 - Sala 02 - Zona I - Umuarama (PR)

Edital de Intimação Nº 21

Por não ter sido possível encontrar os referidos responsáveis, pelo presente intimo para todos os fins de direito e, ao mesmo tempo os científico de que, se não atendido ao presente até o dia 01/02/2018 (informamos que nosso horário de funcionamento é das 8:30 as 11:00 e das 13:00 as 17:00h) serão lavrados os respectivos protestos.

Protocolo 18531, Distrib. 2020 - ADRIANE C. TREVISANI, 794.356.889-34, AV PARANA 4080, CENTRO, Cep-87.501-310, UMUARAMA, PR, um(a) DMI, nº 4558/1, a favor de COOPERATIVA CRED LIVRE ADM REGIAO UMUARAMA - SIC, com vencimento 20/01/2018, cujo o valor se encontra inserido na faixa A do item I da Tabela XV da Lei 19.350 de 20/12/2017.

Protocolo 18533, Distrib. 2024 - V Z COMERCIO DE MOVEIS LTDA, 27.905.086/0001-88, AV APUCARANA, ZONA I, Cep-87.501-230, UMUARAMA, PR, um(a) DMI, nº 15758, a favor de COOPERATIVA DE CREDITO SICOBO VALE DO IGUAÇU, com vencimento 19/01/2018, cujo o valor se encontra inserido na faixa A do item I da Tabela XV da Lei 19.350 de 20/12/2017.

Protocolo 18544, Distrib. 2046 - QPV 0572 - ESTACAO DO LANCHE - GUSTAVO H, 23.182.549/0001-40, AVENIDA LONDRINA 3954, Cep-87.502-250, UMUARAMA, PR, um(a) DMI, nº 091439/1, a favor de PRESTATIVA EQUIPAMENTOS ELETRONICOS LTDA, com vencimento 18/12/2017, cujo o valor se encontra inserido na faixa A do item I da Tabela XV da Lei 19.350 de 20/12/2017.

Protocolo 18547, Distrib. 2051 - CLEUSA MEDINA SESTINO, 847.060.749-91, AVENIDA BRASIL SOBROLOJA ANTIGA TUB NAUT, ZONA VII, Cep-87.503-420, UMUARAMA, PR, um(a) DMI, nº 01937/1, a favor de PNEU MASTER COM. DE PNEUS LTDA, com vencimento 10/01/2018, cujo o valor se encontra inserido na faixa A do item I da Tabela XV da Lei 19.350 de 20/12/2017.

Protocolo 18555, Distrib. 2067 - FERRI INSTRUMENTOS MUSICAIS LTDA ME, 24.511.580/0001-40, AV BRASIL 3222 SALA 01 UMUARAMA PR, ZONA I, Cep-87.501-000, UMUARAMA, PR, um(a) DMI, nº 17295, a favor de HABRO COMERCIO IMPORTACAO E EXPORTACAO D, com vencimento 15/01/2018, cujo o valor se encontra inserido na faixa A do item I da Tabela XV da Lei 19.350 de 20/12/2017.

Protocolo 18556, Distrib. 2068 - FERRI INSTRUMENTOS MUSICAIS LTDA ME, 24.511.580/0001-40, AV BRASIL 3222 SALA 01 UMUARAMA PR, ZONA I, Cep-87.501-000, UMUARAMA, PR, um(a) DMI, nº 12783, a favor de HABRO COMERCIO IMPORTACAO E EXPORTACAO D, com vencimento 15/01/2018, cujo o valor se encontra inserido na faixa C do item I da Tabela XV da Lei 19.350 de 20/12/2017.

Protocolo 18567, Distrib. 2091 - FSB RAMOS PIZZAS ME, 24.384.807/0001-33, AVENIDA RIO GRANDE DO NORTE, 3851, JARDIM TROPICAL, Cep-87.503-000, UMUARAMA, PR, um(a) DMI, nº 3103, a favor de DIEGO DE AVILA PAES DISTRIBUIDORA DE ALIMENTO, com vencimento 19/01/2018, cujo o valor se encontra inserido na faixa A do item I da Tabela XV da Lei 19.350 de 20/12/2017.

Afixado no lugar de costume nesta data.

Umuarama (PR), 31 de janeiro de 2018

Elvira Santos Moreira
Elvira Santos Moreira
Oficial

Esportes

redação@tribunahoje.jor.br

SMEL começa organizar o Interbairros de Futebol

A SMEL-Secretaria Municipal de Esporte e Lazer- já está se preparando para organizar as atividades previstas para este primeiro semestre. Jefferson da Silveira, o Jefinho, iniciou os contatos para a organização do Campeonato Interbairros, que vai envolver equipes de futebol de vários bairros, incluindo também os distritos. O campeonato costuma movimentar as comunidades.

Parceria

Com parceria da Universidade Paranaense – Unipar, Toledo tem alcançado muito sucesso no parabadminton. A modalidade tem formado atletas de alto nível, que se destacam em competições nacionais. Os treinos são realizados na Unipar com acompanhamento do projeto de extensão AMA (Atividades Motoras Adaptadas), ligado ao curso de Educação Física. “Quando começamos a pensar o projeto AMA, nosso principal objetivo era promover melhoria de qualidade de vida, oferecendo atividades lúdicas em diversas modalidades esportivas”, diz o diretor da Unipar, professor Roberto Niero. Na avaliação do professor, com o projeto a Unipar ajuda na formação de

um profissional mais sensível para interagir com a sociedade. Após algum tempo de implantação, o AMA passou a despertar interesse pelo esporte de rendimento. E investi na ideia, imprimindo mais rigor nos treinos, de diferentes modalidades. Logo, surgiram as oportunidades para competições e a consciência para os integrantes se organizarem, através de associações - uma

Unipar e prefeitura, em Toledo, investem no parabadminton

Projeto do curso de Educação Física estimula a prática e revela talentos



Time integra vários atletas e participa de competições em todo o Brasil

maneira legal para buscar recursos. “Hoje, podemos afirmar que conseguimos oferecer aos nossos acadêmicos um laboratório de pesquisa que contribui para os grandes resultados através da performance atlética e, o mais importante, inserir essas pessoas na sociedade, conscientizando-as da sua importância”, enfatiza o diretor. No parabadminton, os

trabalhos têm supervisão do técnico Fábio Bento, que é egresso do curso de Educação Física da Unipar e ex-estagiário do projeto. Ele diz que foi exatamente essa vivência que o motivou a assumir o cargo de treinador da equipe de parabadminton. Durante o estágio, Bento diz ter se apaixonado pela prática e decidiu seguir trabalhando no paratletismo.

Bem-sucedido, se orgulha da decisão, contando que tem estimulado os praticantes a explorar ao máximo seus potenciais e, com isso, vem descobrindo talentos. Na comissão técnica, Bento conta com o auxílio de estagiários de Educação Física. “Como eu me interessei pela prática, vejo que os estudantes também podem encontrar no esporte um trabalho que consigam fazer com dedicação. Ao acompanhar os treinos eles conseguem relacionar teoria e prática e conhecer como funcionam os trabalhos de alto rendimento”. Sobre a parceria, o treinador revela que ela é muito importante, pois presta todo o suporte teórico e acadêmico: “Na Unipar, contamos com um ambiente adequado para treino, já que a estrutura é adaptada para os deficientes físicos e isso facilita o acesso. Além disso, podemos utilizar a academia de musculação da Unipar, um espaço que também integra a prática”.

CONQUISTA

Atleta de Umuarama se destaca na 56ª Prova Pedestre de Apucarana

O atletismo de Umuarama continua marcando presença em competições regionais e, não raro, consegue destaque entre atletas paranaenses. Foi o que aconteceu no último dia 28, domingo, em Apucarana. O umuaramense Márcio Calgara, se destacou na 56ª Prova Pedestre de Apucarana, que contou com participação de atletas já conhecidos no meio esportivo do Paraná e do Brasil.

O umuaramense trouxe o troféu de segundo colocado em sua categoria (30-39 anos), fazendo um percurso de 10 Km em 34 minutos. O atleta levou assim o nome de Umuarama, com destaque, tendo o patrocínio de empresas locais. Segundo ele, o resultado é consequência de muita dedicação e concentração.

Márcio Calgara, destaque no atletismo umuaramense



UNIVERSIDADE PARANAENSE



NOTÍCIAS DA
UNIPAR

Pós-graduação - Inscrições abertas

Especialização em Direito e Processo do Trabalho

Atenta às inovações do mercado de trabalho, a Unipar está lançando diversos cursos em sua campanha de pós-graduação 2018. Uma das novidades é a especialização em Direito e Processo do Trabalho sob as diretrizes da Reforma Trabalhista, que tem como objetivo aperfeiçoar o operador do Direito, por meio da análise específica das contemporaneidades do Direito e o Processo do Trabalho. O curso terá como base as repercussões materiais e processuais das alterações da Legislação Trabalhista, possibilitando a visão sistemática do Direito material e processual do trabalho e análise dos principais institutos materiais e processuais trabalhistas.

As aulas serão ministradas por um corpo docente qualificado, composto por especialistas, mestres e doutores. Contrato de emprego e trabalho, Direito do trabalho e relações internacionais, Extinção e rescisão contratual, Provas e audiências e Recursos trabalhistas são algumas das disciplinas a serem estudadas.

Descontos Ex-alunos da Instituição formados em 2017 ganham 20% de desconto nas mensalidades do curso; formados em anos anteriores, 15%; ex-alunos de cursos de especialização concluídos na Unipar, 20%; alunos da Unipar com idade igual ou superior a 55 anos, 50%; ex-alunos da Unipar ou de outras instituições com idade igual ou superior a 60 anos, 50%; e alunos de outras instituições, 10%. Desconto vale somente se as parcelas forem pagas até a data do vencimento e não é concedido aos cursos com número de vagas inferior a 20.

Saiba mais no site www.unipar.br

VESTIBULAR UNIPAR – MÓDULO II – INSCREVA-SE
Prova de redação: 21/02/2018

acesse já

www.tribunahoje.jor.br

Seu novo portal de notícias.



Aniversariantes

A coluna destaca os leitores e os assinantes do jornal Tribuna Hoje que comemoram aniversário, Ademir Cicero de Lima, Daniel Rodrigo Sapia, Juliana Santos Nogueira da Rocha (Alto Piquiri), Marcielle Basso e Vera Lúcia Teixeira Faria da Silva. Da coluna: felicidades!

Zélia Casoni

(44) 99966-1716 zeliacasoni@gmail.com

“Não preciso de dez mandamentos para viver, me basta só um: não interferir na vida dos outros.”
(Drummond de Andrade)



Chevrolet cresce em segmentos estratégicos e lidera pelo segundo ano consecutivo no Brasil



ACERVO GM

A Chevrolet liderou as vendas de automóveis e comerciais leves no Brasil pelo segundo ano consecutivo, feito inédito em sua trajetória no país. Foi ainda a marca que mais cresceu em volume em 2017, totalizando 394,1 mil unidades - incremento de 48,2 mil veículos em relação ao ano anterior. Além de liderar os maiores segmentos por tipo de carroceria, o dos hatches e o dos sedãs, a Chevrolet teve evolução significativa em outras segmentações estratégicas. Registrou crescimento anual de 49% nas vendas de modelos aventureiros, crossovers e SUVs, com 60,4 mil unidades - impulsionadas pelo avanço do Trailblazer, pela ampliação da oferta do Novo Tracker e pelo recente lançamento do Equinox. O mais expressivo crescimento percentual da companhia registrou-se no segmento dos veículos de passeio de médio porte, com alta de 69%, em virtude da excelente recepção da nova geração do Cruze, que teve cerca de 26,5 mil unidades emplacadas em suas duas configurações. O modelo, aliás, firmou-se como o carro turbo mais vendido do mercado nacional. A equipe da Concessionária Uvel aguarda sua visita com preços imbatíveis.

Uvel, aqui você tem mais vantagens!

Formaturas

Com a colação de grau das turmas de Engenharia Civil e Arquitetura, a Unipar encerra nesta quarta seu calendário de formatura, em Umuarama. Neste mês, foram nove cerimônias, que diplomaram acadêmicos em várias áreas profissionais.

Sucesso!

“ O modelo de maior sucesso da marca, no entanto, foi o Onix, que completou, em dezembro, 31 meses consecutivos na liderança do mercado. Somou 188,6 mil unidades em 2017 - mais um recorde na trajetória ascendente do produto. Já o Prisma teve seu melhor momento recente, com 68,9 mil unidades emplacadas no ano, fechando como sedã preferido do consumidor brasileiro. ”

Destques

A Chevrolet lidera os dois maiores segmentos do país: dos hatches e dos sedãs, com destaque para Onix e Prisma; dupla compõe a plataforma de maior sucesso comercial também na Argentina. A marca encerrou 2017 como líder de vendas na América do Sul pelo 17º ano consecutivo ao somar 662,2 mil unidades e crescimento de 13,8% em relação ao ano anterior

CARNAVAL EM PORTO SEGURO COM A CVC



CVC Umuarama (44) 3056-6300

VOO DIRETO DE LONDRINA

Nessas férias seja Inviolável aonde você estiver!

INVIOLÁVEL
MONITORAMENTO ELETRÔNICO

UMUARAMA - PR
44 3621.4220
inviolavel.com

ALINE FM
93,7 MHz

Fone (44)3621-6565

d.Orsi
Criação | Design

44 3056-5789 | 99805-4999