

Em Umuarama, só 30% entregaram declaração

A Receita Federal espera receber 13.300 declarações de Imposto de Renda, aproximadamente, em Umuarama, até o dia 30 de abril, quando encerra o prazo. Até agora, segundo levantamento, apenas 30% desse total esperado, entregaram suas declarações. O diretor regional do Sescap, Hélio Camargo, diz que esse índice é histórico e que a partir de agora aumenta o fluxo. Por isso o Sescap estará fazendo plantão, nesta sexta-feira, em frente a Prefeitura, com técnicos orientando cidadãos como fazer certo a declaração.

● Pág. 08

JAELSON LUCAS



UMA MULHER NO COMANDO DA PM

A governadora Cida Borghetti presidiu nesta quarta-feira (11) a solenidade em que a coronel Audilene Rosa de Paula Dias Rocha assumiu o comando-geral da Polícia Militar do Paraná. Ela substituiu ao coronel Maurício Tortato e é a primeira mulher a assumir essa função. A solenidade aconteceu na Academia Policial Militar do Guatupê, em São José dos Pinhais. Comandantes de batalhões de todo o Paraná foram prestigiar a solenidade, que contou com a presença de deputados estaduais e federais

PÁGINA
04 Novas pontes em conclusão facilitam tráfego

PÁGINA
06 Tribuna Hoje News no Bairro Alto São Francisco

PÁGINA
10 Polícia teria interrogado mandante dos crimes de Altônia

Opinião

CAMINHO DO PROGRESSO

Novamente a notícia de que as previsões, para o setor agropecuário, são das melhores. Ligeira queda em relação ao ano passado, mas a economia, principalmente do Paraná, será “puxada” pelo agronegócio. E se no Brasil o agronegócio é forte a ponto de manter a economia nacional em processo de crescimento, no Paraná a influência é ainda mais acentuada. E por conta da produção agropecuária, despontam os serviços de transporte, agroindústria e comércio. Todos levados pelo bom desempenho no campo.

Os candidatos ao governo do Estado com certeza estão acompanhando tudo isso, e sabem o quanto é fundamental investir na produção e na produtividade.. Não somos um Estado industrializado, ainda que tenhamos o registro de grandes avanços no processo de industrialização. Nosso foco, portanto, é o agronegócio. O Paraná tem tudo para permanecer na liderança em produção de grãos e outros produtos do campo, por conta, principalmente, da produtividade. Aos futuros governantes não é necessário mostrar, chamar a atenção.

É um capítulo especial deve ser dado ao cooperativismo do setor agropecuário . A força de muitas cooperativas tem auxiliado a alavancar a economia de regiões e de municípios, com a movimentação de recursos e mercadorias. O gestor municipal tem ciência do que significa uma cooperativa, organizada, robusta, na economia do município. O caminho é este !

(Envie sua opinião com até
1.200 caracteres para editoria@tribunahoje.jor.br

“

“O Paraná tem condições de ter um crescimento muito maior do que a média do país, mas para isso precisamos de um ambiente favorável aos negócios, geração de emprego e renda”.



Edson Campagnolo, presidente da Fiep, ao avaliar o momento econômico e os programas para o Paraná

”

Informe Tribuna

● Comércio

A Aciu informa que neste sábado, dia 14, o comércio de Umuarama atenderá à população até às 17h. É uma oportunidade para quem não tem tempo durante a semana para realizar as suas compras e visitar as lojas para conhecer as novidades. É o sábado especial do mês, quando muitos comerciantes realizam promoções para chamar a atenção dos consumidores.

● Show

O final de semana promete ser animado em Umuarama. Na sexta-feira (13), o Harmonia Club de Campo recebe a banda Paralamas do Sucesso, a partir das 23h. Os ingressos podem ser adquiridos na secretaria do Clube. Outro show que promete atrair o público é do rapper Hungria, na Casa do Criador - Parque de Exposições. Mais informações pelo telefone (44) 3056-0330.

UTILIDADES

Telefones Úteis

Corpo de Bombeiros: 193
Polícia Militar: 190
Polícia Civil: 197
SAMU: 192

Hospitais de Plantão

Dia 12: Hospital Uopecan
Dia 13: Hospital Nossa Senhora



Editado por Jornal OParana S/A
CNPJ: 21.819.026/0003-06
Centro Empresarial Piemont II
Rua. Des. Lauro Lopes, 3663 - Sala-7
Cep 87.501-210 Umuarama - Paraná

www.tribunahoje.jor.br
diretor@tribunahoje.jor.br -
comercial@tribunahoje.jor.br
redacao@tribunahoje.jor.br -
assinaturas@tribunahoje.jor.br
editoria@tribunahoje.jor.br

Direção-Geral - Clarice Roman
Diretor - Jadir Zimmermann
Jornalista responsável
Elizeu Vital da Silva
Reg. MTB 009067/PR

PREVISÃO DO TEMPO

Umuarama

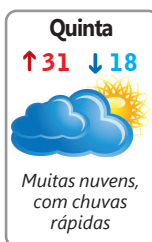

Curitiba

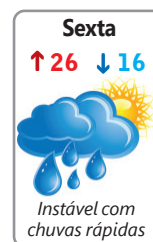
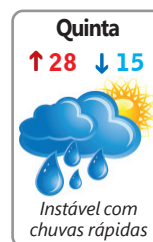

Fases da lua



Fonte: Simepar

Temer reúne novos hoje

Após dar posse a 10 ministros, o presidente Michel Temer programou para esta quinta-feira (12) uma reunião com a nova equipe no Palácio do Planalto. A reunião está marcada para as 10h. Os novos ministros tomaram posse na terça-feira (10) à tarde. Em discurso, Temer disse que a reforma ministerial manteve a composição político-partidária e que a ideia agora é dar continuidade ao que vinha sendo feito em cada pasta.

A ampla mudança no comando das pastas ocorreu em função da saída de ministros que vão disputar as eleições de outubro e precisam

cumprir o prazo de desincompatibilização dos cargos.

Tomaram posse os novos titulares da Fazenda, Eduardo Guardia; da Educação, Rossieli Soares da Silva; do Desenvolvimento Social, Alberto Beltrame; da Indústria, Comércio Exterior e Serviços, Marcos Jorge; do Planejamento, Esteves Colnago; do Esporte, Leandro Cruz Fróes da Silva; do Turismo, Vinicius Lummertz; da Integração Nacional, Antônio de Pádua de Deus; e de Minas e Energia, Moreira Franco. Helton Yomura, que ocupava interinamente o Ministério do Trabalho, foi efetivado no cargo.

Lula tem o mesmo tratamento

A Polícia Federal (PF) informou ontem (11), por meio de nota, que o ex-presidente Luiz Inácio Lula da Silva, réu da Lava Jato que cumpre pena na sede da PF no Paraná, não recebe “qualquer outro benefício que não se aplique aos demais custodiados que se encontram atualmente na unidade policial”.

A nota foi publicada em resposta a notícias de que Lula estaria recebendo tratamento privilegiado em comparação a outros presos. Segundo a PF, o regime de visitas de advogados e familiares aplicado não sofreu qualquer alteração destinada a beneficiar o ex-presidente. Além disso, acrescenta a nota, o presidente não tem contato com “nenhuma pessoa ou mesmo servidor, à exceção daqueles envolvidos na sua segurança”. Sindicato da PF pede transferência de ex-presidente Lula “Todos os procedimentos adotados com relação ao ex-presidente são os mesmos aplicados aos demais custodiados, salvo exceções específicas autorizadas pelo Juízo da 12ª Vara Federal de Curitiba/PR, responsável pelos procedimentos de execução penal”, acrescenta a nota. A pedido do juiz Sérgio Moro, Lula está sendo mantido em um espaço separado, tendo à sua disposição um aparelho de televisão.

Giro Político

elizeu.vital.editor@gmail.com

Indefinido

A anunciada filiação do deputado estadual Fernando Scanavacca ao partido de Álvaro Dias, o Podemos, não significa, obrigatoriamente, mudança de postura em relação a sua candidatura ao mesmo cargo. Mas significa um envolvimento maior com a campanha eleitoral. E, quem sabe, isso o leve a decidir pela candidatura, para que Osmar Dias tenha “palanque” em Umuarama e região. Scanavacca diz que não é candidato, mas pode rever...

Vereadores I

Os vereadores se reúnem hoje, em sessão extraordinária, para discutir e votar a mensagem do Executivo, quer solicita aprovação para realizar operação de crédito suplementar, para investir em obras de pavimentação. Está prevista a duplicação de um trecho da PR 489, a rodovia de Xambrê, até o Sonho Meu. A reunião foi anunciada para ontem, por

engano. Vai ser hoje, a partir das 09h.

Vereadores II

E por falar em vereadores, alguns deles já estão praticamente acertados com candidatos a deputado estadual e federal. Mas outros ainda não se manifestam. Com relação ao deputado estadual, ainda não manifestaram posição os vereadores Ronaldo, Nilton Soares, Ana Novais.

OS APOIOS

A verdade é que, alguns candidatos que estariam fechando acordo de apoio político com lideranças na região, podem ser obrigados a voltar a conversar, se quiserem manter a equipe. Com tanta mistura de candidatos e partidos, as lideranças de base também se confundem e passam a pedir votos para outro candidato. Fechar os apoios depois de junho é mais recomendável e mais seguro.

- O Conselho Municipal do Meio Ambiente está acompanhando a questão da APA do rio Piava. Ontem o Capitão Alcimar, do Conselho, falou no programa 60 minutos, da Rádio Bianca, sobre o assunto....
- O delegado Fernando Ernandes perde um excelente espaço de mídia, ao afastar-se do cargo, para se candidatar a deputado estadual. É a legislação....
- Perguntinha: A governadora Cida Borgheti terá maioria feminina em seu secretariado ???

Novas pontes em conclusão

THIAGO BOEING

A construção de pontes importantes para o deslocamento de moradores em bairros densamente povoados de Umuarama, bem como para criar mais opções de acesso à rodovia PR-323 para o setor de transportes, está entrando na reta final. A recuperação da ponte do Jardim São Cristóvão está prestes a ser completada com a pavimentação dos aterros, já reconstruídos. No Parque Laranjeiras, a finalização de galerias pluviais também permitirá a conclusão dos aterros, para posterior pavimentação, e a ponte do Jardim Espanha está recebendo as vigas de concreto, que devem ser colocadas na próxima segunda-feira, 16.

O prefeito Celso Pozzobom lembra que no caso do São Cristóvão estão sendo feitos reparos, depois que o aterro foi comprometido pelas chuvas. “Essa ponte apresentou problemas quando começamos a mexer com o aterro. Por isso, a recuperação demorou mais que o previsto. Mas estamos fazendo um trabalho cuidadoso para que esse problema não volte a ocorrer”, disse. No Parque Laranjeiras, a ponte antiga foi praticamente destruída pelas chuvas e uma nova estrutura foi erguida.

Já a ponte em construção no Jardim Espanha, que começou a receber as vigas nesta quarta-feira, 11, também entra na reta final



PONTE do Jardim Espanha possibilita ligação com a PR 323, sendo nova alternativa para acessar à cidade

de construção e será utilizada em uma nova ligação encurtando a distância entre o centro da cidade e a rodovia PR-323, na região do cemitério municipal. A ponte terá

mais de 300 m de construção. Serão 23 metros de largura por 12,5 m de comprimento (vão de 11,5 m) e 6 m de altura do nível do córrego Pinhalzinho.

Ligando à PR 323

Para a pavimentação da Avenida Arioaldo Rodrigues de Moraes e o recapeamento da parte antiga, somando galerias pluviais, meio-fio e sarjeta, a Prefeitura planeja investir mais R\$ 500 mil. O trecho terá 300 metros de extensão e cerca de 6.200 m², com acesso à PR-323 – além de 384 metros de galerias pluviais com bocas de lobo e tubulação de 60 cm, 1.810 metros de sarjetas e meio-fio e iluminação em LED, sinalização e urbanização dos canteiros.

Pós-graduação em fitoterapia e nutrição

Hoje em dia muito se fala em cuidados com a alimentação para mantermos boa saúde. Os alertas feitos por especialistas é para fugirmos dos produtos alimentares com compostos químicos intoxicantes e optarmos pelos naturais. Isso vale também para a medicação: sempre que possível devemos usar os fitoterápicos. O bom é que há estudos científicos que unem as duas áreas – fitoterapia e nutrição – e a eficácia alcança resultados comprovados. A Universidade Paranaense, sintonizada com esta tendência, criou o curso de especialização em Fitoterapia e Nutrição Funcional Aplicada à Clínica. As inscrições estão abertas e restam poucas vagas, das 30 oferecidas. O objetivo do curso é capacitar o pós-graduando para o desenvolvimento de ações e técnicas diferenciadas no campo da nutrição, apresentando como os fitoterápicos e alimentos funcionais devem ser usados para benefícios dos pacientes.

Lucrativos

Mais de R\$ 1,4 bilhão foram transferidos dos cofres da União em 2017 para as chamadas entidades sem fins lucrativos. Nos últimos quatro meses, os repasses já somam mais de R\$ 370 milhões. Na lista de beneficiados, de acordo com o Portal da Transparência, constam institutos, associações, igrejas, fundações, agências de assistência de servidores, federações de indústrias e partidos políticos. No topo da lista de repasses – que somaram mais de R\$ 70 milhões – estão o MDB, PT e PSDB.

Terceirizados

A Justiça do Trabalho manteve decisão que determinou à Caixa Econômica Federal a substituição de terceirizados por aprovados em concurso público.

Tese

Prevaleceu a tese dos procuradores do Ministério Público, Valesca de Moraes do Monte e Daniela Costa Marques, de que “a terceirização é uma forma de a empresa baratear sua mão de obra e burlar concurso público”.

Foro Parado

Se depender da Câmara, a Proposta de Emenda à Constituição (PEC) que acaba com o foro privilegiado para autoridades não será votada tão cedo.

Contraindicação

O texto já foi aprovado pelo Senado e estacionou na Casa após ser referendado pela Comissão de Constituição e Justiça (CCJ). Aguarda, há meses, instalação de comissão especial, mas os líderes resistem em indicar os parlamentares que irão integrar colegiado.

Tempo Fechou

O tempo fechou na Comissão de Fiscalização do Senado. Estava em debate o repasse de recursos para o Sistema S quando senadores abandonaram a audiência em represália ao presidente do colegiado, Ataídes Oliveira (PSDB-TO).

Exaltado

Exaltado, o senador Armando Monteiro (PTB-PE) acusou Ataídes de “instrumentalizar” a comissão e, antes de deixar a sessão, disparou: “O senhor não respeita seus pares e essa Casa”.

Transparência

Ataídes cobra, constantemente, transparência no destino das contribuições públicas às entidades do sistema S, que inclui Sesi, Sesc, Senai, Senac e Sebrae. Já pediu até auditoria ao Tribunal de Contas da União (TCU).

Nobel

Mais de 198 mil pessoas assinaram o abaixo-assinado virtual para que o ex-presidente Lula receba o Nobel da Paz de 2018. A campanha foi iniciada dias antes da prisão do petista pelo argentino Adolfo Pérez Esquivel, que recebeu o prêmio em 1980.

Unidos

PT, PCdoB, DEM e PSDB decidiram se unir . . . para barrar a proposta que deixa clara na Constituição a possibilidade de prisão após condenação em segunda instância. “Acordão”, resumiu o relator da proposta, Rubens Bueno (PPS-PR).

Apologia ao Crime

Deputado tucano Rocha (AC) vê “apologia ao crime” na inclusão do nome “Lula” na identificação oficial de deputados e senadores. “A medida vai contra o artigo 287 da lei, que

POR LEANDRO MAZZINI

Twitter @colunaesplanada



trata de apologia de fato criminoso ou de autor de crime”, provoca o tucano.

José “Lula”

Já o Secretário Nacional de Assuntos Institucionais do PT, deputado José Guimarães (CE), enviou comunicado aos colegas reforçando o pedido de inclusão de “Lula” no nome: “Aos representantes eleitos por nosso partido, pedimos que mudem seu nome parlamentar. Eu, desde ontem, sou José Lula Guimarães”.

Lista de Espera

Hospitais públicos e clínicas particulares que fazem operações pelo SUS terão que informar pela internet as listas de espera de pacientes para cirurgias.

Punições

É o que determina projeto (PLS 393/2015) aprovado pelo Senado e encaminhado para a Câmara. Conforme a proposta, as punições previstas para o descumprimento da norma vão de improbidade administrativa ao ressarcimento dos gastos e proibição de receber recursos públicos.

Estado de Direito

Filiado ao PSB, Antonio Carlos Biscaia vai concorrer novamente à Câmara Federal em outubro. Ex-presidente da CPI dos Sanguessugas, Biscaia será o mediador do Seminário Construção de Um Estado Democrático de Direito, no Clube de Engenharia (RJ), com Saturnino Braga (PT), Roberto Amaral (PSB) e Carlos Moura (CNBB).

Com Luana Lopes, Equipe de DF e SP

Bairro Alto São Francisco

O principal ponto de referência do bairro Alto São Francisco, na saída para Serra dos Dourados, é a praça que leva o mesmo nome. O presidente da Associação dos Moradores, Clarismundo Bento, mostra o parquinho da praça, que está com vários brinquedos danificados, inoperantes, seja por conta do vandalismo, seja pela ação do tempo. E ele acrescenta que está reivindicando novos equipamentos, tanto para o parquinho como para a academia da Terceira Idade. “Essa é uma das reivindicações nossas” diz ele.

Na praça, os idosos jogam baralho e colocam a conversa em dia. Ali em frente, o comerciante Bolívar Bana é proprietário do Mercado União. Ele relata que antigamente havia uma situação problemática de vandalismo: “mas agora está um sossego”, conta Bolívar, que reside há 27 anos no bairro. Assim como Clarismundo, Bolívar faz o que pode para melhorar o local onde vive, e onde há quinze anos exerce a função de tesoureiro da Associação.



A IGREJA católica, com seu templo, é conquista da comunidade

A CAPELA

A Capela Santa Inês apresenta um visual que chama a atenção de quem passa pelo bairro. A arquitetura peculiar da capela é de bom gosto e deixa os membros da comunidade orgulhosos, no bom sentido. No entorno da igreja, muito espaço, com salão paroquial e parque frequentados por moradores. Na frente da Capela está a sede da Torcida Organizada do Corinthians, devidamente identificada em sua fachada. Enfim, o bairro tem de tudo, como diz o presidente !!



O comerciante Bolívar e o presidente da Associação, Clarismundo, são pioneiros na região e preocupados com o bem estar da comunidade



ASSOCIAÇÃO

A sede da Associação também abriga o Clube Ornitológico de Umuarama. “A construção da sede foi feita com apoio dos moradores e aos poucos fomos conseguindo, ventiladores e outras melhorias para o salão. A Associação oferece aulas de Jiu-jítsu, com mensalidade a preço simbólico, apenas para ajudar a pagar as despesas de manutenção”. O salão também sedia a exposição de canários do Clube Ornitológico, que acontece todos os anos no mês de junho. O presidente conta que no bairro “não falta nada, tem posto de gasolina, oficina mecânica, pet shop, padaria, açougue, colégio, igreja, farmácia... tem de tudo que a gente precisa”. O posto de saúde é no bairro Lisboa, na mesma área e atende os moradores do Alto São Francisco. Está ali também o Colégio Estadual Pedro II, e a escola Princesa Isabel, além da Escola Municipal Manuel Bandeira. Segundo Clarismundo a principal reivindicação dos moradores, principalmente os idosos, é a dificuldade para conseguir uma consulta médica no posto de saúde. Os idosos dizem que o deslocamento até o posto é de difícil. “Outro problema é também a grande movimentação de carretas e caminhões que atravessam o bairro, provocando tremores e trincas em paredes das casas, chegando mesmo a causar transtorno a moradores” acrescenta Clarismundo. Porém ele acredita que a situação só poderá ser resolvida quando for construída a Estrada Boiadeira, fora do perímetro urbano, como já está projetado.



A SEDE d Associação, na Rua Arapongas, onde são realizadas atividades de interesse da comunidade.

MORADORES

Itamar da Silva, proprietário da borracharia em frente a praça, diz que é um ótimo ponto para seu estabelecimento. “De vez quando tem acidentes aqui, as pessoas não respeitam a rotatória da praça”. Em relação a vizinhança não tem do que reclamar, conhece todo mundo e todos se respeitam. “Aqui é todo mundo parceiro, já faz vinte anos que to aqui, é tudo tranquilo”, conta Itamar. A aposentada Maria Bash aproveita as tardes para ver o movimento do bairro em frente à sua casa. Ela conta que mora na mesma residência já fazem 40 anos. “Fomos um dos primeiros a chegar aqui, era tudo mato, mas nunca quis mudar daqui”, lembra.



SABADÃO

DIA 14/04 O COMÉRCIO
ABRE ATÉ ÀS 17H.

ACIU

bianca fm
Fone (44)3621-6565
92,5

Em Umuarama só 30% entregaram IR

DIVULGAÇÃO

Receita espera aumento no fluxo de declarações a partir de agora.

Restando pouco mais de duas semanas para o prazo final de entrega da Declaração do Imposto de Renda Pessoa Física, apenas 4.753 Umuaramenses entregaram suas declarações ao órgão. O número representa 30% do total de 13.300 declarações que estão sendo esperadas pela Receita Federal, somente no município. O prazo final é 30 de abril e não deverá ser prorrogado.

O Diretor Regional do Sescap-Pr em Umuarama, Hélio de Souza Camargo, explica que são vários motivos que implicam no atraso em realizar as declarações, sendo que um deles é justamente a juntada de todos os comprovantes e extratos referentes a receitas e despesas do período.

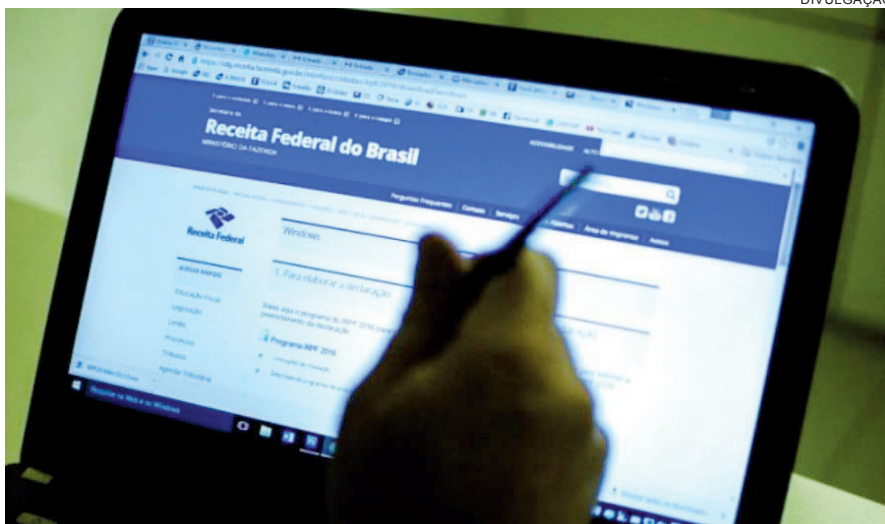

No Estado

No Paraná, a Receita Federal espera receber 1.850.000 declarações. Mas, até esta segunda-feira, apenas 377 mil haviam entregue, o que corresponde a cerca de 20% do total de todo o estado. A expectativa é de que 28,8 milhões de brasileiros prestem as contas com o leão esse ano. O contribuinte deve ficar atento para algumas mudanças no IR desse ano para não cair na malha fina. Entre elas está a redução da idade para exigência do CPF dos dependentes.

Contabilistas orientam sobre IR

DIVULGAÇÃO

Quem ainda não fez a sua declaração e possui dúvidas sobre como proceder, poderá receber orientação gratuita nesta sexta-feira, dia 13, das 9h às 13h, feita por voluntários em 10 cidades paranaenses. Trata-se da campanha "Declare Certo!", realizada pelo SESC-PR. O atendimento é feito por diretores da entidade, empresários e profissionais da área contábil, além de colaboradores do SESC-PR e de entidades parceiras. Em Umuarama o atendimento será feito na Avenida Rio Branco, 3717, frente à Prefeitura.



Serviços e Indústria no Paraná

A economia do Paraná deve ser puxada pelo setor de serviços e pela indústria em 2018. A projeção do Instituto Paranaense de Desenvolvimento Econômico Social (Ipardes) é de um crescimento do Produto Interno Bruto (PIB) - soma de todas as riquezas geradas - de 2% nesse ano. O Estado encerrou 2017 com um PIB de R\$ 415,8 bilhões, o equivalente a 6,35% da economia nacional. Em 2010, o Paraná detinha 5,8% de participação.

“Não teremos a mesma contribuição da agropecuária como no ano passado, quando a safra foi recorde. Mas a indústria e os serviços devem compensar esse qua-

dro com avanços mais expressivos”, diz o diretor-presidente do Ipardes, Julio Suzuki Júnior.

PRIMEIRA DO ANO

A previsão de crescimento de 2% do PIB é a primeira de 2018 do Ipardes, que faz outras revisões ao longo do ano. Em 2017, a previsão no início do ano era de um avanço de 1,5%. Com o passar dos meses, a estimativa foi revista até chegar em 2,3%. O PIB do Paraná encerrou 2017 com alta de 2,5%. Foi mais que o dobro da média brasileira, de 1%, de acordo com o IBGE.

Indústria

A indústria, que patinou durante a crise, também encerrou o ano passado em ritmo de retomada. O setor teve o primeiro resultado positivo desde 2014, com um avanço de 1,8% sobre 2016.

A indústria movimentou R\$ 92,8 bilhões em 2017 - o que representou 25,4% das somas das riquezas geradas no Estado.

SERVIÇO

Em 2017, o setor de serviços movimentou R\$ 237,3 bilhões no Paraná, o que representou um crescimento real de 1,5% sobre o ano anterior. Foi o primeiro resultado positivo dos últimos três anos. Em 2015 (-2,9%) e 2016 (-1,9%) o setor foi afetado pela recessão econômica, que gerou desemprego e redução no consumo. “Porém, no ano passado o aumento da geração de novas vagas no mercado de trabalho e a retomada gradativa do consumo começaram a acelerar novamente o setor de serviços”, lembra Suzuki Júnior. O setor terciário - que engloba além do comércio e serviços, a administração pública e a atividade de intermediação financeira - representa cerca de 65% da economia do Estado. “Por isso a retomada do comércio e dos serviços é vital para que a economia do Estado cresça”, diz indústria.

INDICADORES ECONÔMICOS

DÓLAR		11/04	
	% dia	compra	venda % mês
COMERCIAL	-0,7%	3,3860	3,3870 +2,6%
PTAX (BC)	-0,4%	3,4046	3,4052 +2,4%
PARALELO	-0,6%	3,3300	3,5800 +2,6%
TURISMO	-0,6%	3,3300	3,5600 +2,6%
EURO	0,0%	4,2152	4,2177 +3,2%

US\$ 1 É IGUAL A:	MOEDAS X REAL
lenc	106,80
Libra est.	0,7044
Euro	0,8074
Peso arg.	20,15
lenc	R\$ 0,0319
Libra est.	R\$ 4,83
Peso arg.	R\$ 0,17
	R\$1: 1.627,87 guaranis

POUPANÇA - TR			
Período/ depósitos...	Poup. antiga até 3/5/12	Poup. nova part. 4/5/12	TR
7/3 a 7/4	0,5000	0,3855	0,0000
8/3 a 8/4	0,5000	0,3855	0,0000
9/3 a 9/4	0,5000	0,3855	0,0000
10/3 a 11/4	0,5000	0,3855	0,0000
11/3 a 11/4	0,5000	0,3855	0,0000

BOVESPA		11/04	
IBOVESPA: +0,87%	85.245 pontos		
Ações	%	R\$	
Petrobras PN	+1,87%	21,80	
Vale ON	-0,45%	44,64	
Bradesco PN	+2,34%	35,40	
BRF S/A ON	+5,28%	22,54	
Marfrig ON	-5,75%	8,20	
MRV ON	-4,24%	14,69	

ÍNDICES DE INFLAÇÃO				
Índice em %	FEV	MAR	ano	12m
IPCA (IBGE)	0,32	0,09	0,70	2,68
IGP-M (FGV)	0,07	0,64	1,47	0,20
IGP-DI (FGV)	0,15	0,56	1,30	0,76

REAJUSTE DE ALUGUÉIS			
Índice	FEV	MAR	ABR
IGP-M (FGV)	0,9959	0,9958	1,0020
IGP-DI (FGV)	0,9972	0,9981	1,0076

* Correção anual. Multiplique valor pelo índice
SELIC ANUAL: 6,50% | TJLP: 6,60%/ano

TABELA DO IR		Alíq. %	deduzir
BASE (R\$)	Até 1.903,98	-	-
De 1.903,99 até 2.826,65	7,5	142,80	
De 2.826,66 até 3.751,05	15	354,80	
De 3.751,06 até 4.664,68	22,5	636,13	
Acima de 4.664,68	27,5	869,36	

Dedução p/ dependente: R\$ 189,59; IR 2018: primeira parcela vence em 30/04, ainda sem juros Selic

CONTRIBUIÇÕES INSS ASSALARIADOS		SAL. MÍN. PARANÁ
Salários até	%	mar/18 a jan/19
1.693,72	8%	R\$ 1247,40
1.693,73 até 2.822,90	9%	II R\$ 1293,60
2.822,91 até 5.645,80	11%	III R\$ 1339,80
		IV R\$ 1441,00

Consulte a tabela completa de contribuições em uma agência de INSS
*II: domésticos

CUSTO DA CONSTRUÇÃO (CUB)				
R\$/m2	FEV	MAR	%m	%ano
Paraná	1.446,90	1.454,88	0,55	1,34
Oeste	1.468,76	1.470,03	0,09	0,73

MERC. RURAL

PREÇO PRODUTOR (DERAL/SEAB)				
Em 11/04	PR	DIA	30d.	Casc.
SOJA	76,04	-0,1%	8,2%	76,00
MILHO	30,57	-0,2%	8,4%	30,00
TRIGO	37,90	0,0%	8,1%	38,50
BOI GORDO	142,03	0,0%	0,7%	143,00
FRANGO	2,68	0,0%	0,0%	-

Soja, milho e trigo sc 60kg, boi gordo arroba e frango kg

BOLSA DE CHICAGO				
Em 11/04	CONT.	FECH.	DIA	30d.
SOJA	mai/18	1.047,75	-2,25	0,8%
FARELO	mai/18	380,20	-3,70	1,8%
MILHO	mai/18	387,00	-2,25	-0,9%
TRIGO	mai/18	487,25	-4,75	-0,4%

Em Pontos. 1 ponto = 1 centavo de dólar/bushel na soja (27,2kg), milho e trigo (25,4kg) e US\$ tonelada curta no farelo (907kg). DIA: variação em pontos

LOTES/ATACADO (AgDOSSIÊ:DINHEIRO)				
Em 11/04	PRAÇA	R\$/sc	SEM	30d.
SOJA	Cascavel	80,00	8,8%	12,7%
SOJA	Paranaguá	86,00	6,8%	10,3%
MILHO	Cascavel	37,50	7,1%	4,2%

Mandante já foi interrogado

DIVULGAÇÃO

Um homem suspeito de ter sido o mandante do assassinato do empresário Valdir Feitosa, crime praticado no município de Altônia na madrugada de 22 de março deste ano, chegou a ser interrogado pela polícia. Ele negou o envolvimento, foi liberado mas seu telefone celular foi apreendido e encaminhado para perícia.

Segundo o delegado Izaías Cordeiro de Lima, comandante das investigações, o fato do suspeito não ter permanecido detido, não quer dizer que ele não continua sendo investigado. “Este seria o suspeito de ser o mandante do crime de assassinato que vitimou, além do empresário, também a miss Altônia 2018, Bruna Zucco”, conta o delegado, ressaltando que a mulher estava no mesmo carro em que se encontrava e empresário.

Os corpos foram encontrados carbonizados pela manhã, na caçamba do veículo, que é propriedade de Feitosa.

Quanto à relação entre Valdir e Bruna, o delegado revelou que até agora não conseguiu esclarecer detalhes, por falta de informações da própria família da jovem. “Nós esbarramos na falta de informações, pois quem poderia falar a respeito de tal detalhe, seria somente a família de Bruna”, explica.

Por outro lado, o delegado comemora a queda da criminalidade naquela comarca que abrange os municípios Altônia e São Jorge do Patrocínio e seus distritos. “Nesta quinta-feira (12), completaremos três semanas sem homicídios, numa área em que praticamente todos os dias, aconteciam mortes violentas”, relembra.

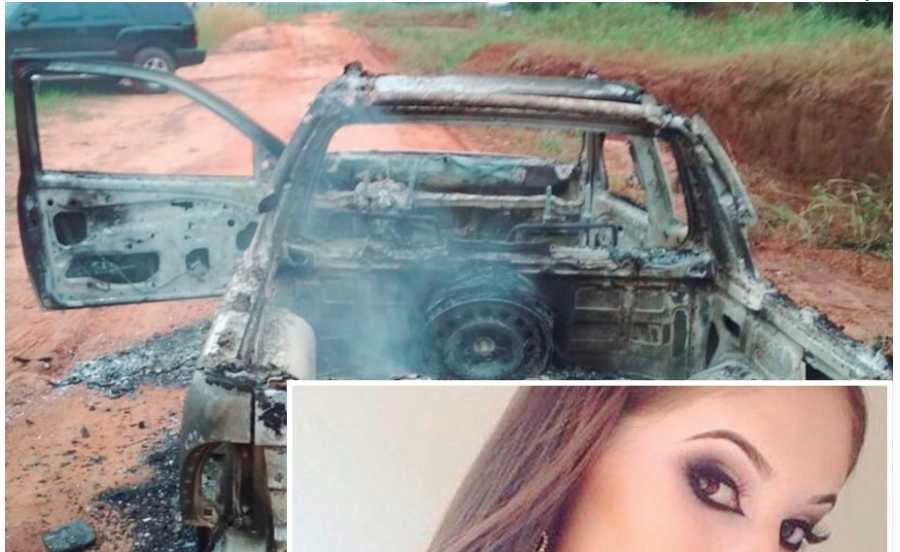

CORPOS de empresário e de Miss foram encontrados carbonizados na caçamba de um utilitário

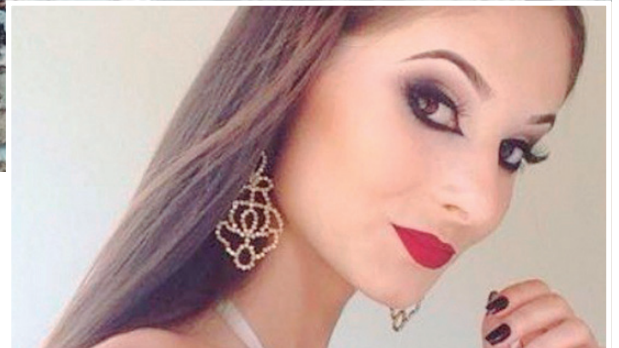

Motivação sigilosa

Lima confirma que já segue uma linha de investigação, e também que havia um suposto envolvimento entre o empresário morto com contrabandistas, mas não pôde revelar qual seria o grau deste envolvimento e nem mesmo a motivação. “Apesar de termos um suspeito de ter sido o mandante do crime, a motivação ainda está sendo mantida em sigilo, principalmente para manter a calma no município. Sabemos que uma morte pode levar à outra, principalmente numa região como esta”, esclarece.

Lugar e hora errada

A mesma ênfase em relatar que a miss Altônia Bruna Zucco estaria no lugar errado, na hora errada, continua a ser apresentada pelo delegado presidente das investigações que seguem por três semanas. Ele acredita que apenas um laudo técnico das mensagens apagadas do telefone celular do suspeito de ser o mandante do crime, é que pode esclarecer definitivamente todas as hipóteses até agora apontadas e seguidas pelos investigadores. “Nós não temos previsão para o resultado deste laudo e sabemos que é demorada a conclusão”, encerra. Bruna Zucco, atual miss Altônia teve seu corpo reconhecido pela família, depois do resultado de exames de DNA, que foi entregue à autoridade policial na última segunda-feira à tarde. O corpo do empresário também foi liberado na mesma ocasião.

Suspeitos fugiam para Mariluz

Os suspeitos de cometer um assassinato ocorrido na segunda-feira (9), em Mandaguaçu, foram presos nesta terça-feira (10) na rodovia PR-323. Os quatro foram detidos pela Polícia Militar de Cianorte. Eles estariam fugindo em direção ao Município de Mariluz (38 quilômetros de Umuarama), onde o bando se instalaria temporariamente.

De acordo com o delegado da Polícia Civil Valdir Samparo, as equipes policiais receberam informações de que tais suspeitos estavam trafegando em um carro, modelo Honda Civic com placas de Sarandi pela rodovia PR 323. Em seguida foram repassadas as características do veículo à Polícia Militar de Cianorte, que realizou a busca, seguida da abordagem, terminando na detenção do bando.

Ainda conforma o delegado, o



DIVULGAÇÃO

A ARMA de calibre 22 apreendida com o bando não foi usada no assassinato em Mandaguaçu

crime teria origem em uma disputa por pontos de tráfico na Vila Guadiana, na região de Maringá. Na ocasião, o suspeito do assassinato era vizinho da vítima.

No interior do carro apreendido foi encontrado também um revólver cromado de calibre 22, que não foi a usada no crime. Os suspeitos foram então encaminhados à Delegacia de Polícia, onde foram colocados disposição da Justiça.

Tráfico delivery

Um traficante de drogas de 22 anos de idade, que usava colete de mototaxista para fazer entrega de drogas, foi preso pela Polícia Militar de Umuarama na noite da terça-feira (10). De acordo com os policiais, a detenção aconteceu depois que o acusado foi denunciado e monitorado. A prisão aconteceu na zona rural do distrito de Serra dos Dourados. Na ocasião, o suspeito notou que havia sido flagrado por policiais militares e tentou dispensar certa quantidade de maconha, jogando a droga no meio de um pasto, enquanto se deslocava por uma estrada vicinal.

A Polícia Militar constataram que ele vinha atuando como mototaxista para encobrir a atividade de traficante de entorpecentes. Na garupa de sua moto, o suspeito trazia um adolescente de 17 anos de idade foi também foi apreendido. A dupla foi revistada e nos bolsos de ambos, foram encontradas pequenas porções de droga. Já numa sacola plástica (a mesma que havia sido arremessada no pasto pelo piloto) foram encontradas cerca de 150 gramas de maconha.

O garoto apreendido possuía um mandado de busca e apreensão em aberto e como a mãe também está presa, foi necessária a intervenção de Conselheiros Tutelares de Umuarama para acompanhar o caso.

Giro Policial

Contrabando

Equipes do Rotam do PMs do 7º Batalhão de Cruzeiro do Oeste flagraram na madrugada de ontem (11) na rodovia PR-323 perto do município de Tapejara, veículos em alta velocidade. Uma perseguição foi iniciada até que um deles, o Hyundai Santa Fé foi deixado abandonando. O motorista fugiu à pé. No interior do veículo foram encontrados aparelhos eletrônicos, celulares, medicamentos e brinquedos sem nota fiscal, oriundos do Paraguai. O veículo possuía também um rádio comunicador e foi levado à Receita Federal de Guaíra.

Na frente de casa |

Depois que um homem foi rendido na rua Ministro Oliveira Salazar, ocasião em que bandidos levaram sua moto, dinheiro, celular e até seu par de tênis, PMs iniciaram diligências pela cidade até que localizaram abandonada na rua Perobal, em frente a uma casa, ontem (11) por volta das 13h, o veículo Honda CG 150 vermelha. Através de suas características, o autor do crime foi identificado pelos policiais e encontrado escondido no banheiro da residência onde a moto estava estacionada. Detido, o suspeito foi conduzido à DP de Umuarama.

Quebrando pedras

Por volta da 7h de ontem em Tuneiras do Oeste, durante o cumprimento a mandado de busca e apreensão, PMs localizaram nos fundos de um imóvel, duas pessoas fracionando entorpecente. No local havia uma balança de precisão, papel alumínio e doze pedras de crack já prontas para a venda. Dentro da casa estavam outras 4 porções de crack e 3 porções de maconha que somaram a quantia de 58 gramas. Duas mulheres de 22 e 26 anos e dois menores de 16 e 17 anos de idade, foram entregues à Polícia Judiciária.

Refis do Funrural e do Simples Nacional: alívio e salvação no campo e na cidade

Deputado Federal
Alfredo Kaefer
 POLÍTICA A SERVIÇO DAS PESSOAS



Após um trabalho intenso feito nos bastidores do Congresso Nacional e até do Palácio do Planalto, produtores rurais e empresários de pequeno porte tiveram uma grande vitória nessa semana, com a derrubada dos vetos às medidas provisórias que instituem o programa de parcelamento de dívidas do Funrural e das micros e pequenas empresas. “Não tenho dúvidas de que a decisão do Congresso Nacional vai auxiliar muita gente”, afirma o deputado federal Alfredo Kaefer, que participou

ativamente desse movimento junto de outros parlamentares.

Os vetos prejudicavam dois dos mais importantes segmentos produtivos. O Funrural, que voltou a ser cobrado após anos considerado inconstitucional e que pegou a maioria dos produtores rurais desprevenidos, e os micros e pequenos empresários, que corriam o risco de fechar as portas.

Isso porque as duas medidas provisórias foram elaboradas, discutidas e trabalhadas para atender à situação específica de ambos os casos. No campo, trata-se

de uma dívida que chegou de surpresa após decisão do STF. Na cidade, atinge mais de 550 mil empresas que ficaram inadimplentes com o Fisco devido à grave crise econômica, com ameaça de fechamento de pelo menos 1,5 milhão de postos de trabalho.

Sem os vetos, agora os programas de refinanciamento dão mais fôlego e oferecem condições de planejamento de longo prazo, permitindo que as dívidas sejam pagas enquanto as empresas se reequilibram financeiramente com a retomada do crescimento econômico.

REFIS DA MICROEMPRESA

Quanto à MP do Refis da Microempresa, aprovada em dezembro de 2017 pelo Congresso, o trabalho foi ainda mais intenso. Isso porque o presidente Michel Temer havia vetado integralmente a medida que criava o programa de refinanciamento das dívidas das micros e das pequenas empresas. “Vamos trabalhar para derrubar esse veto no Congresso Nacional e ajudar as 550 mil micros e pequenas empresas a renegociarem os R\$ 20 bilhões que devem para a Receita Federal. A cobrança dessas dívidas inviabiliza as atividades de uma grande parcela dessas empresas”, garantiu o deputado Alfredo Kaefer desde então. Isso porque o deputado foi um dos idealizadores do projeto, ciente da necessidade dele para todo o País.

Essa semana, a boa notícia: o Congresso conseguiu derrubar o veto e o Refis entra em vigor. “A Receita Federal já havia até intimado as pequenas empresas devedoras para regularizarem suas situações. Sem condições de pagar, elas passariam a ser tributadas pelo regime do lucro presumido, cuja carga tributária é mais pesada”, lembra Kaefer. Caso não houvesse a vitória, mais de 1,5 milhão de empregos estariam em risco no País.

O programa concede descontos de juros, multas e encargos com o

objetivo de facilitar e parcelar o pagamento dos débitos de micros e pequenas empresas, desde que 5% do valor total seja pago em espécie, sem desconto, em até cinco parcelas mensais. O restante da dívida poderia ser pago em até 15

anos. A adesão incluía débitos vencidos até novembro de 2017.

Quem já aderiu a outro programa de refinanciamento e se enquadra no novo Refis pode solicitar a renegociação. Veja como fica:

O drama do Funrural

O PRR (Programa de Regularização Tributária Rural) foi instituído a partir da Lei 13.606/18 para débitos acumulados com o Funrural (Fundo de Assistência ao Trabalhador Rural). A proposta veio ao encontro da necessidade de ajudar os produtores rurais a saldar dívidas acumuladas durante dois anos, enquanto se discutia na Justiça a constitucionalidade da cobrança do fundo, que havia ficado extinto por cerca de dez anos. Em 2016, o STF (Supremo Tribunal Federal) considerou legal a cobrança. “Com essa decisão, o governo decidiu reconhecer uma dívida que ninguém sabe se existe de fato”, critica Alfredo Kaefer. Diante disso, o governo criou um programa de parcelamento, contudo, vetou 23 dispositivos da lei, dificultando a adesão dos produtores. Movido pela importância do assunto, o deputado Kaefer questionava especialmente os vetos sobre o parcelamento da dívida dos adquirentes pessoa jurídica com desconto de 100% nas multas e juros; o aproveitamento do prejuízo fiscal para abatimento do total da dívida; e, ainda, a não tributação da redução do passivo total. O trabalho então era derrubar esses vetos e garantir que os produtores pudessem firmar um parcelamento dentro das suas condições financeiras. Entenda como ficou:

FUNRURAL

Veja como ficou

- 1 - Reduz a alíquota de contribuição do Funrural de pessoa jurídica de 2,5% para 1,7%
- 2 - Perdão de 100% das multas de mora e de ofício e dos encargos legais de PF, PJ ou adquirente
- 3 - Possibilidade de utilização de créditos de prejuízo fiscal para quitação do montante da dívida
- 4 - Prevê descontos de dívidas com bancos federais para a agricultura familiar
- 5 - Dívidas com o Pronaf podem ser renegociadas e acrescenta os casos amparados em Declaração de Aptidão (DAP)
- 6 - Agências estaduais de desenvolvimento podem renegociar dívidas com recursos do BNDES
- 7 - Descontos para quitação de dívidas de operações de crédito inscritas em DAU
- 8 - Descontos para quitação de dívidas de cooperativa de crédito rural junto ao Pronaf
- 9 - Renegocia as dívidas rurais do Prodecir III
- 10 - Desconto de 95% para a liquidação de operações no âmbito do Proceira
- 11 - Renegociação no âmbito do Pronaf e descontos para pagamento de dívidas contratadas até 2015
- 12 - Permite que agricultores familiares comercializem sementes, mudas e outros materiais incluídos no PAA
- 13 - Retira da cumulatividade da cobrança o uso para pecuária, florestas plantadas, sementes e pesquisa

Deputado Federal
Alfredo Kaefer

PEQUENO E MICROEMPRESÁRIO

Como ficou o novo REFIS

- 1- Refis válido para débitos vencidos até novembro de 2017
- 2- As empresas que já têm parcelamento também podem fazer o Refis
- 3- Entrada de 5% do valor da dívida, sem reduções, em até cinco parcelas mensais
- 4 - Restante da dívida pode ser parcelado com descontos de 100% dos encargos legais
- 5- As prestações mensais serão acrescidas da taxa Selic e de 1% relativo ao mês de pagamento
- 6- Para pagamento integral das parcelas, redução de 90% dos juros e de 70% das multas
- 7- Redução de 80% dos juros e de 50% das multas para até 145 parcelas
- 8- Redução de 50% dos juros e de 25% das multas para pagamento em até 175 meses
- 9- O valor mínimo das prestações será de R\$ 300,00, exceto para MEIs
- 10- O pedido de parcelamento pode ser feito em até 90 dias após a sanção

Deputado Federal
Alfredo Kaefer
 POLÍTICA A SERVIÇO DAS PESSOAS

www.alfredokaefer.com.br

Novelas

• REDE GLOBO

MALHAÇÃO

Calebe repreende Jorge por se deixar envolver por Talíssia e exige que ele dê um fim na casa de Simone. Isadora provoca Ana com o sucesso de seu brechó. Getúlio deduz que o advogado o enganou e Érico se desespera. Maria Alice se afasta de Alex. Flora vende quadros para ajudar na limpeza do piano de Heitor e Tito fica comovido.

ORGULHO E PAIXÃO

Darcy descobre as mentiras de Susana, que finge um desmaio no restaurante. Xavier decide inflamar a população do Vale do Café contra o Motoqueiro Vermelho. Camilo se nega a obedecer as ordens de Julieta e afirma que ficará com Jane. Lídia se intromete no

passeio de Uirapuru e Mariana. Estilíngue revela a Ema que Jorge escreve sobre ela em seu diário. O Barão e Aurélio vão até a casa de Ofélia e Felisberto para ter notícias de Ema. Ernesto tem uma conversa com Fani. Julieta confidencia a Susana que já sabe como separar Camilo de Jane. Elisabeta, Darcy, Jane e Camilo se divertem em São Paulo. Com medo do Motoqueiro Vermelho, Uirapuru decide se afastar de Lídia. Mariana fica curiosa sobre a queimada no cafézal. Ema conhece Ludmila. Darcy e Elisabeta trocam juras de amor.

O OUTRO LADO DO PARAÍSO

Gael revela a Livia tudo o que descobriu sobre Sophia. Renato anuncia que Adriana tem pouco tempo de vida. Beth confronta Jô, que afirma a Henriqueta que nunca suportou seu casamen-

to e sua família. Beth garante a Henrique que salvará Adriana. Johnny diz a Maíra que deseja denunciar o desaparecimento de Mariano à polícia. Caetana insinua a Leandra que Mariano pode ter morrido. Zé Victor chantageia Sophia. Patrick viaja e conclui que Clara e Gael estão juntos. Amaro fica desolado ao não recuperar sua visão, mas Estela o incentiva a não perder as esperanças. Bruno investiga o desaparecimento de Mariano e procura Livia.

• SBT

CORAÇÃO INDOMÁVEL

O governador diz a Doris que precisa investigar melhor a vida de Otávio, para saber se ele realmente já é casado. Joaquina diz a Maria Alessandra que estão vigiando a sua casa e ela acredita que seja a polícia pelo caso de seu "envolvimento" no atentado a Karim. Mohammed diz a Maria Alessandra que Karim está enlouquecendo. Lucia garante a Otávio que Miguel está ansioso pela chegada de seu filho. Lucia pergunta a Otávio se Miguel sentiu sua falta.

CARINHA DE ANJO

Dulce tenta descobrir uma maneira de se disfarçar para que Adolfo não saiba que ela é ela. A pequenina convence Franciely fazer uma maquiagem nela no dia seguinte, sem revelar o real objetivo. Lulu irá passar o dia com Fátima. Fabiana telefona para doutor André e pede para ir ao consultório dele para falar sobre a Madre Superiora. Dulce Maria telefona para o colégio e pede para Fabiana pegar ela em sua casa mais tarde.

• REDE GLOBO • DEUS SALVE O REI

Amália desperta do transe

DIVULGAÇÃO



Rodolfo sente ciúmes do sucesso de Catarina junto ao povo. Brumela não aceita a ajuda de Ulisses para fazer o cordeiro pedido por Catarina. Afonso decide ir a Montemor para ter notícias da família de Amália. Catarina comunica a Luciola que irá à casa da mandingueira. Brumela demite Ulisses. Afonso consegue chegar até a casa de Constância e Martinho. A mandingueira alerta Amália e Levi sobre o perigo que estão correndo.

Virgílio chaga à casa de Martinho e Constância e Afonso se esconde. Catarina surge na casa da mandingueira.

• BAND

AMOR PROIBIDO

Peyker conta para Firdevs e Bihter sobre a briga entre Behlul e Nihat. Deniz pede para Firdevs parar de incentivar um relacionamento entre Nilay e Behlul e Nilay escuta tudo atrás da porta. Nilay beija Behlul enquanto ele finge que esta dormindo.

horóscopo

Áries O astral revela a possibilidade de viver novas experiências e ampliar o seu conhecimento, seja por meio de cursos e viagens ou de contato com pessoas de fora. Cor: azul.

Touro Você pode se mostrar mais confiante e otimista do que o normal, mas não tente impor o seu ponto de vista aos outros. Você pode sentir uma necessidade maior de se aventurar e de arriscar. Cor: azul-claro.

Gêmeos O dia pode ser muito produtivo. Aproveite a chance de dividir suas responsabilidades e compartilhar projetos. Deixe a individualidade de lado e só terá a ganhar. Cor: cinza.

Câncer A pressa é inimiga da perfeição. Não se precipite em nenhuma situação. De um lado, o momento requer organização, mas de outro, há o impulso para descobrir novos horizontes. Cor: vermelho.

Leão A Lua transita pelo seu paraíso astral, deixando você mais confiante e otimista. Aproveite a influência lunar para se dedicar a uma atividade que traga mais prazer e alegria ao seu cotidiano. Cor: creme.

Virgem Tenha cuidado com exageros ou desperdícios em casa. Vai se sentir melhor se puder agir com liberdade no ambiente de trabalho. Não tome atitudes impulsivas ou terá problemas. Cor: branco.

Libra Há boas chances de se dar bem em atividades que envolvam comércio, já que terá mais facilidade de comunicação e de se relacionar bem com as pessoas. Cor: cinza.

Escorpião Fuja de negócios arriscados ou atividades em que o lucro não é garantido. O dia traz aborrecimentos com promessas de dinheiro fácil. É melhor ficar o que já está garantido. Cor: roxo.

Sagitário O dia revela um conflito de interesses entre você e as pessoas com as quais convive. Problemas de ordem emocional podem causar febre ou inflamações. Cor: tons pastel.

Capricórnio O dia de hoje pode ser marcado por alguns contratemplos ou situações que podem fugir ao seu controle. Há perigo de se aborrecer com intrigas ou falsos amigos. Cor: roxo.

Aquário Você pode enfrentar alguns problemas financeiros, principalmente, por conta de terceiros. Não é um bom dia para fazer empréstimo ou ser avalista de quem você não confia. Cor: azul.

Peixes Tome cuidado para não criar um clima de competição no ambiente onde vive ou trabalha. É necessário muita atenção com a impulsividade para não causar pequenos desentendimentos. Cor: preto.

PALAVRAS CRUZADAS

O terciário refere-se ao comércio (Econ.)		Sem companhia	(?) socialista: formava o Segundo Mundo	Comandante do serviço portuário	Material estrutural do pneu radial	(?) de porco: ingrediente da feijoada
Marlene (?), atriz e cantora alemã			Carregar			
Fase final da produção do álcool						
			Cingir			
(?) Villa-Lobos, compositor da série "Bachianas Brasileiras" (Mús.)		Integrante do elenco	(?) Raquel, atriz brasileira		(?)-book, livro eletrônico (Inform.)	
		Arma dos romanos		Que dura um ano	(?) Campbell, modelo internacional	
				Esporte de inverno		
Número associado ao azar (Folcl.)		Canto de (?)				Cenário da Batalha dos Guararapes
		ilusão				
Máquina periférica de micros		Patriarca hebreu				
			Reação que demonstra alegria	Vento forte, rápido e intermitente		Como vive o cigano
Ressoa						
Tecnologia de encaamentos						
Ave de cor azul (BR)			Omissão de palavra subentendida		Mês da morte de Getúlio Vargas	
Câmera utilizada em programas de bate-papo virtual (Inform.)						
		Gregório de (?), poeta barroco		Cantora de "Nuvem de Lágrimas" Calcâneo		
Dever, em inglês						
Processo de pintura de bicicletas		Deixado para depois				Pequeno (abrev.)
		Lá; acolá				Cada 1/12 do ano
Uso comum da arnica						
			André (?), tenista brasileiro		(?) Post, cineasta lodo (símbolo)	
O Atlético Mineiro (fut.)						
Secreto						

92 BANCO. ed./loco — ted. 5/bloco — setor — taler 6/arrais — webcam, 8/diétrich. 1/0/catlapsasma — destilção.



SOLUÇÃO ANTERIOR

		G	A	A	P	
A	C	L	I	M	A	T
V	L	B	O	R	O	O
R	E	A	L	S	M	O
N	M		I	T	C	A
I	O	B	C	A	R	I
A	D	R	E	N	A	L
A	N	V	G	L	A	N
P	A	T	R	I	M	O
M	A	I	O	A	A	M
U	X	A	R	A	S	P
L	E	V		F	U	N
I	I	M	P	A	C	
S	B	I	R	U	A	I
T	E	C	N	O	B	R
I	N	A	D	M	I	S

Palmeiras pressiona FPF

DIVULGAÇÃO



Árbitro sofreu pressão e cancelou o pênalti. Depois, foi pressionado pelos palmeirenses

Mudanças

Pessoas ligadas ao Verdão prometem uma postura forte até o fim do caso. A impugnação do jogo, ou não, dependerá do Tribunal, mas o Palmeiras deseja, principalmente, mudanças na competição. Para 2019, Galiotte diz que o clube se manterá rompido com a FPF se não houver: árbitro de vídeo em todos os jogos do Estadual; um banco de armazenamento das conversas entre os árbitros que possa ser divulgado quando necessário e a reavaliação sobre o departamento de árbitros.

A diretoria do Palmeiras intensifica sua oposição à Federação Paulista de Futebol, como reação aos acontecimentos na final do Estadual no domingo, contra o Corinthians. O que começou com a fala dura do presidente Maurício Galiotte, rendeu o rompimento com a entidade, seguido do pedido de anulação do jogo, por considerar ter provado interferência externa na atuação do

trio de arbitragem.

A revolta é pela forma como o árbitro Marcelo Aparecido de Souza Ribeiro recuou após dar pênalti de Ralf em Dudu. Imagens divulgadas pelo Verdão mostram que o diretor de arbitragem da FPF, Dionísio Roberto Domingos, conversou com o auxiliar Anderson José de Moraes Coelho.

Este contato é ilegal e uma das justificativas do clube para pedir

uma posição da Federação. Na noite de terça, já foi enviado ao TJD-SP o pedido de anulação do jogo após uma investigação interna, usando até imagens das câmeras de segurança do Allianz Parque.

Paraná Clube na série A

Uma expectativa que muitos torcedores até esqueceram como era. Uma contagem regressiva especial, uma “vida nova” que enfim está chegando. Falta uma semana para o Paraná Clube reiniciar sua trajetória na primeira divisão do futebol brasileiro. Será na próxima segunda-feira, dia 16, contra o São Paulo, às 20h, no Morumbi — já, portanto, em um horário nobre, fechando a primeira rodada do Campeonato Brasileiro. E se há muitas dúvidas em relação ao time que vai encarar a Série A, há também uma ansiedade para esse recomeço. A última vez em que isso aconteceu foi em maio de 2007. A estreia do Tricolor no Brasileirão daquele ano foi pra lá de bem sucedida: vitória por 3x0 na Vila Capanema sobre o Grêmio, com dois gols de Josiel (que acabou artilheiro daquele campeonato) e um de Lima. O início promissor acabou em tristeza, com o rebaixamento e os dez anos seguintes de decepções na Série B. Mas a volta à elite, conquistada ano passado, reacendeu o sentimento paranista nos torcedores, e há uma esperança que o retorno à elite seja duradouro — dentro do clube, há a certeza de que a viabilidade financeira do clube depende muito da permanência na primeira divisão.

Camisa mais procurada

DIVULGAÇÃO

Embora ainda falte pouco mais de dois meses para a abertura da Copa do Mundo da Rússia, em 14 de junho, a busca por camisas da seleção brasileira em sites de compras aumentou 125% desde o anúncio do segundo modelo do uniforme, em 23 de março deste ano. O levantamento foi feito pelo portal Cuponomia, site que reúne ofertas e cupons de desconto do comércio eletrônico.

Além das camisas do Brasil, as da Alemanha, Argentina, Portugal e França também estão entre as mais procuradas por torcedores brasileiros, de acordo com o Cuponomia. Em março, as buscas pelo uniforme alemão chegou a crescer 195% em relação ao mês anterior. A procura pela camisa argentina aumentou 200% na úl-



A CAMISA amarelinha é a mais procurada

tima semana de março, em comparação com as outras semanas desde janeiro. E a procura pela ca-

misa da seleção francesa no e-commerce teve um aumento de 20% no mesmo período.

Atlético-PR estréia em casa

Depois de conquistar o campeonato Paranaense, o Atlético Paranaense se prepara para a estréia no Campeonato Brasileiro. Será no domingo contra a Chapecoense, jogando na Arena da Baixada, diante da sua torcida. E poderá utilizar o gramado sintético (que havia sido proibido pela CBF), depois de uma decisão entre CBF e clubes participantes. O Atlético estará utilizando jogadores de base também nesta competição, uma vez que a CBF vem forçando os clubes a lançarem novos talentos. O time está coeso e vem embalado depois de virar em cima do Coritiba na decisão do Paranaense. Além disso, o Atlético se destacou na formação da Seleção do Paranaense. Enfim, um time completo, e que, na Copa do Brasil, já demonstrou capacidade para enfrentar as grandes equipes nacionais. A diretoria tem interesse em manter o ritmo.

OS JOGOS DA 1ª RODADA DO BRASILEIRÃO

Cruzeiro	x	Grêmio
Atlético-PR	x	Chapecoense
América-MG	x	Sport
Vasco	x	Atlético-MG
Botafogo	x	Palmeiras
São Paulo	x	Paraná
Santos	x	Ceará
Corinthians	x	Fluminense
Internacional	x	Bahia



TUDO ISSO
EM UM SÓ
CARTÃO!

ADQUIRA
JÁ O SEU!





Zélia Casoni

(44) 99966-1716 zeliacasoni@gmail.com

Leitora do Dia

Um grande abraço para a psicóloga e amiga Célia Lira, leitora da coluna, e sempre atendida nos temas atuais de nossa sociedade. Um recado cheio de carinho.

“ Só se pode alcançar um grande êxito quando nos mantemos fiéis a nós mesmos. (Friedrich Nietzsche) ”

Happy Day

A coluna destaca os leitores do jornal Tribuna Hoje News que comemoram aniversário -, Carmelo Pacheco, Wesley Rampani (revista Saúde), Luiz Alberto Mello Costa, Nelson Cassimiro dos Santos, Raquel Cristina de Souza Licks e Fabricio Jarenko Ziliotto. Da coluna: felicidades!

Presente

De nals prontas para um tour na Espanha, a advogada Carol Venturini Derenusson e psiquiatra Guilherme Derenusson marcaram presença no lançamento especial 'Mulheres em P&B', anteontem na Choperia Pimenta Doce.



THIAGO CASONI

Cinco Estrelas

A noite da sexta (20) ganha ares de festa ímpar sob a batuta de um gripe que veio para fazer a diferença no Country Club. As mesas com 10 lugares vão valer a noite regada com o cardápio mil estreças do Bufê Planalto, de Londrina. A Coluna Zélia Casoni vai contando os detalhes e classifica o evento como um divisor de águas e imperdível. . .



THIAGO CASONI

LUCI LEMES com Franciellen Bertencello de Carvalho e Melissa Lisboa, em noite de lançamento.

THIAGO CASONI

Nova Loja

Regina Mariani Santana na reta final da sua franquia Usaflex que vai ocupar local nobre na Avenida Paraná. Aliás a grife está no topo com uma coleção mais linda que a outra. A de inverno vem com tudo. A coluna conta mais...

Autoestima

Encomendado por Head&Shoulders, um estudo aponta que 61% das mulheres se preocupam muito com a saúde do cabelo, mas, em comparação com os cuidados com a pele facial, corporal e com o próprio cabelo, os cuidados com a raiz ficam em último lugar. Mas quantas delas sabem que o cuidado com o couro cabeludo tem relação direta com o crescimento de fios fortes e saudáveis? A pesquisa demonstra que, apesar de o couro cabeludo também ser pele, a maioria das mulheres não se preocupa tanto com ele como faz com a pele do rosto e do corpo.



VIVIANE GARCIA, alegria e descontração na sua noite de capa na revista Mulheres em P&B by Luci Lemes / W



UNIVERSIDADE PARANAENSE

NOTÍCIAS DA
UNIPAR

Pós-graduação - Inscrições abertas

Especialização em Treinamento Funcional para Wellness e Fitness

Curso é voltado para educadores físicos, médicos do esporte, nutricionistas do esporte, fisioterapeutas do esporte e terapeutas corporais

As pessoas estão cada vez mais interessadas e empenhadas na busca por uma vida saudável e ativa e por isso o número dos que praticam atividade física regularmente tem crescido bastante. Essa situação provoca, no mesmo ritmo, o aquecimento do mercado de trabalho para profissionais especialistas em treinamento. “Fazer um curso de especialização é, sem dúvida, o melhor caminho para aqueles que desejam se dedicar a este nicho de mercado com competência e entusiasmo”, diz o professor Valdecir Frasson, que coordena o curso de pós-graduação em Treinamento Funcional para Wellness e Fitness da Universidade Paranaense – Unipar.

Ele informa que a especialização, que dispõe de apenas 30 vagas, está pautada em um programa pedagógico moderno, completamente voltado para as aspirações das pessoas dos dias atuais, que se dividem entre as que se exercitam por princípios estéticos e as que querem qualidade de vida.

“O objetivo do curso é levar o acadêmico a aprofundar conhecimentos que fundamentam o treinamento funcional aplicado como coadjuvante para obtenção de alto rendimento nos diferentes esportes, focado na profilaxia e regeneração muscular, além da estética corporal”, destaca. A carga horária é de 360 horas e as aulas, oferecidas em regime quinzenal, seguem disciplinas que englobam assuntos como nutrição esportiva, recursos ergogênicos, adaptações neuromusculares, bioenergética, flexibilidade, fisiologia, treinamento para populações especiais, marketing, entre outros.

A qualidade do corpo docente é outro grande diferencial, garante o professor. É formado, em sua maioria, por mestres e doutores. “Suas experiências na área acadêmica e na carreira profissional agregam valor ao aprendizado do acadêmico”, observa Frasson, lembrando que a Unipar concede descontos a ex-alunos.

Detalhes sobre os descontos estão disponíveis no site pos.unipar.br.

Saiba mais no site www.unipar.br

**VESTIBULAR UNIPAR – MÓDULO II
MODALIDADE SEMIPRESENCIAL
INSCREVA-SE**

Prova de redação: 19/04/2018



**ORIENTADOR DE ATIVIDADES
na área de Letramento
Tempo Determinado**

**Vaga nº 076/18 para
Umuarama**

Pré-requisitos: Ensino superior cursando ou completo com Licenciatura em: Letras ou História e experiência comprovada conforme descrito em edital.

Acesse www.sescpr.com.br/trabalhe-conosco verifique os pré-requisitos e inscreva-se até o dia **15/04/2018**.

Transforme
a realidade de alguém.



Doe Sangue, doe vida!

apóio:

Informações pelo fone: 44 3621-8300



SINDICATO DOS TRABALHADORES NAS INDÚSTRIAS QUÍMICAS E FARMACÊUTICAS DE COLORADO. EDITAL DE CONVOCAÇÃO PARA ASSEMBLÉIA GERAL ORDINÁRIA

O presidente do Sindicato acima citado no uso das atribuições que lhe são conferidas, vem através deste convocar, nos termos do estatuto e da legislação em vigor os associados para participarem de uma assembléia geral ordinária que se realizará (se Deus permitir) no Dia 19/04/2018 às 17:00 Hs em primeira convocação, tendo como local a sede do Sindicato situada à Rua Augusto Giacomini Nº10 nesta cidade de Colorado Estado do Paraná, onde serão deliberados a seguinte pauta do dia:

- Leitura e aprovação da ata anterior
- Discussão e aprovação do Balanço Financeiro do exercício de 2017.
- Não tendo número suficiente de associados em primeira Convocação, será feita a segunda convocação 01 hora após com os presentes, onde serão deliberados os assuntos em pauta com a aprovação da maioria.

Colorado, 12 de Abril de 2018.

VANDER DE OLIVEIRA CAMPOS
Presidente

República Federativa do Brasil
Comarca de Umuarama
Estado do Paraná

Cartório de Protesto 1º Ofício
Elvira Santos Moreira - Oficial

Rua Piúna, 3745 - Sala 02 - Zona I - Umuarama(PR)

Edital de Intimação Nº 68

Por não ter sido possível encontrar os referidos responsáveis, pelo presente intimo para todos os fins de direito e, ao mesmo tempo certifico de que, se não atendido ao presente até o dia 13/04/2018 (informamos que nosso horário de funcionamento é das 8:30 as 11:00 e das 13:00 as 17:00h) serão lavrados os respectivos protestos.

Protocolo 19767, Distrib. 4620 - MARIA APARECIDA DE OLEMA, CPF 167.960.758-89, RUA ORLANDO CERCHIARE, 297, VILA RICA, Cep-13.453-255, SANTA BARBARA DO OESTE, SP, um(a) CONTRATO PROM COMP VEND IMOVEL, nº 02, a favor de W.M. LOTEAMENTOS UMUARAMA LTDA, com vencimento 10/03/2017, cujo o valor se encontra inserido na faixa E do item I da Tabela XV da Lei 19.350 de 20/12/2017. Certifico mais que o presente título foi publicado cfe CN Seção 6 Artigo 792 Cap. VII.

Protocolo 19767, Distrib. 4620 - JOSE MANOEL DA SILVA, CPF 196.993.228-70, RUA ORLANDO CERCHIARE, 297, VILA RICA, Cep-13.453-255, SANTA BARBARA DO OESTE, PR, um(a) CONTRATO PROM COMP VEND IMOVEL, nº 02, a favor de W.M. LOTEAMENTOS UMUARAMA LTDA, com vencimento 10/03/2017, cujo o valor se encontra inserido na faixa E do item I da Tabela XV da Lei 19.350 de 20/12/2017. Certifico mais que o presente título foi publicado cfe CN Seção 6 Artigo 792 Cap. VII.

Protocolo 0, Distrib. 4620 - MARIA PEREIRA DA SILVA, CPF 231.283.368-90, RUA ORLANDO CERCHIARE, 297, VILA RICA, Cep-13.453-255, SANTA BARBARA DO OESTE, SP, um(a) CONTRATO PROM COMP VEND IMOVEL, nº 02, a favor de W.M. LOTEAMENTOS UMUARAMA LTDA, com vencimento 10/03/2017, cujo o valor se encontra inserido na faixa E do item I da Tabela XV da Lei 19.350 de 20/12/2017. Certifico mais que o presente título foi publicado cfe CN Seção 6 Artigo 792 Cap. VII.

Protocolo 20129, Distrib. 5783 - ARIELA MATEUS DE SOUZA HERRERO, 067.972.089-80, RUA SANTA CATARINA 3772, ZONA II, Cep-87.502-040, UMUARAMA, PR, um(a) DMI, nº 31496, a favor de CASA DECORADA - EIRELI - ME, com vencimento 02/03/2018, cujo o valor se encontra inserido na faixa A do item I da Tabela XV da Lei 19.350 de 20/12/2017.

Protocolo 20130, Distrib. 5785 - ALINE NEVES DE MORAES CLEMENTE, 077.719.279-98, RUA CANANEIA 549 CASA, CENTRO, Cep-87.505-130, UMUARAMA, PR, um(a) DMI, nº 2009, a favor de M. R. BELLINI & CIA LTDA - ME, com vencimento 23/03/2018, cujo o valor se encontra inserido na faixa A do item I da Tabela XV da Lei 19.350 de 20/12/2017.

Protocolo 20131, Distrib. 5786 - FATIMA JACOMINI DA SILVA, 668.372.199-87, RODOVIA PR-323 KM 315, RURAL, Cep-87.507-013, UMUARAMA, PR, um(a) DMI, nº 030318, a favor de ODONTOCLIN LTDA - ME, com vencimento 27/03/2018, cujo o valor se encontra inserido na faixa A do item I da Tabela XV da Lei 19.350 de 20/12/2017.

Protocolo 20136, Distrib. 5795 - JULIO CESAR PRESTES SCHIAVINI, 620.856.649-41, AV APUCARANA 005059, APTO 02, Cep-87.504-200, UMUARAMA, PR, um(a) DMI, nº 0002999/09, a favor de J M ACABAMENTOS LTDA - ME, com vencimento 28/03/2018, cujo o valor se encontra inserido na faixa A do item I da Tabela XV da Lei 19.350 de 20/12/2017.

Protocolo 20154, Distrib. 5834 - LUCAS SOUZA NASCIMENTO, 099.152.169-20, RODOVIA PR-487 SAÍDA SERRA DOURADA, PARQUE 10 DE MA, Cep-87.509-605, UMUARAMA, PR, um(a) DMI, nº 812, a favor de A S H DE SOUZA E CIA LTDA - ME, com vencimento 20/01/2018, cujo o valor se encontra inserido na faixa A do item I da Tabela XV da Lei 19.350 de 20/12/2017.

Afixado no lugar de costume nesta data.

Umuarama(PR), 12 de abril de 2018

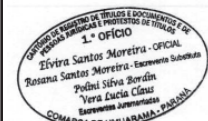

Elvira Santos Moreira
Elvira Santos Moreira
Oficial

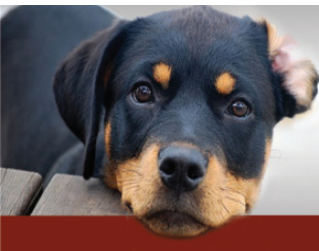

Gosta de animais? Você pode ajudar doando ração, medicamentos, cobertores, ou até mesmo o seu tempo! Seja um voluntário da SAAU e faça a diferença!



44 3622-4480



REPÚBLICA FEDERATIVA DO BRASIL
Segundo Tabelionato de Protesto de Títulos - Comarca de Umuarama - PR
Antonio Newton Guimarães Vasconcelos - Titular
CNPJ 76.725.464/0001-27
Av. Presidente Castelo Branco, 3806 Ed. Itália 4º andar sala 404 - Fone/Fax (41) 3622 3092

EDITAL DE INTIMAÇÃO Nº: 68

Encontram-se neste Tabelionato, sito a Av. Castelo Branco,3806 na cidade de Umuarama Paraná, para protesto, os títulos abaixo discriminados de responsabilidade dos devedores a seguir relacionados.

A A DOS PRAZERES, CPF/CNPJ: 19.439.416/0001-39, sito a AV BRASIL, 2718SALA 01 - ZONA VII - UMUARAMA PR 87503420, um(a) DUPLICATA DE VENDA MERCANTIL POR INDICACAO, número 161184/001, com vencimento em 02/04/2018, Credor: ROZAC COMERCIO IMPORTACAO E EXPORTACAO DE PRO, Cedente: ROZAC COMERCIO IMPORTACAO E EXPORTACAO DE PRO, Sacador: ROZAC COMERCIO IMPORTACAO E EXPORTACAO DE PRO Endosso: Mandato, protocolado: 201802921 em 10/04/2018, distribuição: 5773 em 09/04/2018, por falta de PAGAMENTO, cujo valor se encontra inserido na faixa D do item I da Tabela XV da Lei 13.611/02.

TAINARA FERNANDA DE BARROS SAN:HESES, CPF/CNPJ: 074.861.999-20, sito a RUA MARIALVA - ZONA III - UMUARAMA PR 87502100, um(a) DUPLICATA DE VENDA MERCANTIL POR INDICACAO, número 220318/1, com vencimento em 26/03/2018, Credor: ODONTOCLIN LTDA - ME, Cedente: ODONTOCLIN LTDA - ME, Sacador: ODONTOCLIN LTDA - ME Endosso: Mandato, protocolado: 201802925 em 10/04/2018, distribuição: 5781 em 09/04/2018, por falta de PAGAMENTO, cujo valor se encontra inserido na faixa A do item I da Tabela XV da Lei 13.611/02.

JOAO DE DEUS MOTA, CPF/CNPJ: 527.126.999-04, sito a RUA MANUEL DE FREITAS DA SILVA 001543 - PARQUE IBIRAPUE - UMUARAMA PR 87510650, um(a) DUPLICATA DE VENDA MERCANTIL POR INDICACAO, número 00002880/04, com vencimento em 28/03/2018, Credor: J M ACABAMENTOS LTDA - ME, Cedente: J M ACABAMENTOS LTDA - ME, Sacador: J M ACABAMENTOS LTDA - ME Endosso: Mandato, protocolado: 201802932 em 10/04/2018, distribuição: 5796 em 09/04/2018, por falta de PAGAMENTO, cujo valor se encontra inserido na faixa B do item I da Tabela XV da Lei 13.611/02.

DANIEL SALES TABACARIA, CPF/CNPJ: 29.760.124/0001-57, sito a AVENIDA ROLANDIA, 4146, 4146 0 - ZONA IV - UMUARAMA PR 87502170, um(a) DUPLICATA DE VENDA MERCANTIL POR INDICACAO, número 4761/1, com vencimento em 26/03/2018, Credor: JBL-DISTRIBUIDORA DE PRODUTOS DE LIMPEZA, Cedente: JBL-DISTRIBUIDORA DE PRODUTOS DE LIMPEZA, Sacador: JBL-DISTRIBUIDORA DE PRODUTOS DE LIMPEZA Endosso: Mandato, protocolado: 201802933 em 10/04/2018, distribuição: 5798 em 09/04/2018, por falta de PAGAMENTO, cujo valor se encontra inserido na faixa B do item I da Tabela XV da Lei 13.611/02.

ZIRLENE MARTINS PEREIRA ALVES, CPF/CNPJ: 841.020.129-15, sito a RUA LONDRINA, 164, Q28 / L05A - - LOVAT PR 87520000, um(a) DUPLICATA DE VENDA MERCANTIL POR INDICACAO, número BV071404, com vencimento em 07/03/2018, Credor: UNIPRIME NORTE DO PARANA, Cedente: UNIPRIME NORTE DO PARANA, Sacador: FENICIA CONSTRUÇÕES CIVIS LTDA Endosso: Mandato, protocolado: 201802943 em 10/04/2018, distribuição: 5818 em 09/04/2018, por falta de PAGAMENTO, cujo valor se encontra inserido na faixa B do item I da Tabela XV da Lei 13.611/02.

NAGA IND E COM DE BISCS E MASSAS LTDA, CPF/CNPJ: 97.492.417/0001-50, sito a PR-469, , PR 468 QD 4 LT 1A4 29 A 32, S/N, P - PQ IND/III - UMUARAMA PR 87502970, um(a) CERTIDAO DE DIVIDA ATIVA, número L0270F126, com vencimento em À VISTA, Credor: PROCURADORIA-GERAL FEDERAL (INMETRO-SGI), Cedente: PROCURADORIA-GERAL FEDE IAL (INMETRO-SGI), Sacador: PROCURADORIA-GERAL FEDERAL (INMETRO-SGI) Endosso: , protocolado: 201802948 em 10/04/2018, distribuição: 5826 em 09/04/2018, por falta de PAGAMENTO, cujo valor se encontra inserido na faixa F do item I da Tabela XV da Lei 13.611/02.

NAGA IND E COM DE BISCS E MASSAS LTDA, CPF/CNPJ: 97.492.417/0001-50, sito a PR-469, , PR 468 QD 4 LT 1A4 29 A 32, S/N, P - PQ IND/III - UMUARAMA PR 87502970, um(a) CERTIDAO DE DIVIDA ATIVA, número L0271F180, com vencimento em À VISTA, Credor: PROCURADORIA-GERAL FEDERAL (INMETRO-SGI), Cedente: PROCURADORIA-GERAL FEDERAL (INMETRO-SGI), Sacador: PROCURADORIA-GERAL FEDERAL (INMETRO-SGI) Endosso: , protocolado: 201802949 em 10/04/2018, distribuição: 5827 em 09/04/2018, por falta de PAGAMENTO, cujo valor se encontra inserido na faixa E do item I da Tabela XV da Lei 13.611/02.

LEANDRO M. RODR.DA SILV.TEIXEI, CPF/CNPJ: 005.724.299-24, sito a RUA MAGNOLIAS 1100 - PARQUE DAS JABO - UMUARAMA PR 87509400, um(a) DUPLICATA DE VENDA MERCANTIL POR INDICACAO, número 398, com vencimento em 19/01/2018, Credor: EDGAR MILANI DE HOLANDA, Cedente: EDGAR MILANI DE HOLANDA, Sacador: EDGAR MILANI DE HOLANDA Endosso: Mandato, protocolado: 201802951 em 10/04/2018, distribuição: 5831 em 09/04/2018, por falta de PAGAMENTO, cujo valor se encontra inserido na faixa A do item I da Tabela XV da Lei 13.611/02.

EDMILSON JOAO DA SILVA MELO, CPF/CNPJ: 061.097.899-33, sito a R LEONILDA PEREIRA SANTIAGO 656 CASA FUNDOS - CENTRO - PEROIAL PR 87538000, um(a) CEDULA DE CREDITO BANCARIO POR INDICACAO, número 0072180065, com vencimento em 26/01/2018, Credor: AYMORE CRED FINANCIAMENTO E INVESTIMENTO SA, Cedente: AYMORE CRED FINANCIAMENTO E INVESTIMENTO SA, Sacador: Sem dadosx Endosso: Mandato, protocolado: 201802956 em 10/04/2018, distribuição: 5844 em 09/04/2018, por falta de PAGAMENTO, cujo valor se encontra inserido na faixa C do item I da Tabela XV da Lei 13.611/02.

TANIA MARIA DUARTE, CPF/CNPJ: 884.751.319-72, sito a R DOM RICARDO 1999 - PARQUE DOM BOSCO - UMUARAMA PR 87505470, um(a) CEDULA DE CREDITO BANCARIO POR INDICACAO, número 4385117005, com vencimento em 14/12/2017, Credor: BANCO BRADESCO FINANCIAMENTOS SA, Cedente: BANCO BRADESCO FINANCIAMENTOS SA, Sacador: Sem dadosx Endosso: Mandato, protocolado: 201802957 em 10/04/2018, distribuição: 5845 em 09/04/2018, por falta de PAGAMENTO, cujo valor se encontra inserido na faixa C do item I da Tabela XV da Lei 13.611/02.

Pelos motivos acima, através do presente o intimo para todos os fins de direito e, ao mesmo tempo o científico de que, se não atendido ao presente até o dia 13/04/2018 (informamos que nosso horário de funcionamento é das 8:30 h às 11:00 h e das 13:00 h às 17:00 h) serão lavrados os respectivos protestos.

Afixado no lugar de costume, nesta data.
UMUARAMA, 12/04/2018.

Antonio Newton Guimarães Vasconcelos
Antonio Newton Guimarães Vasconcelos
Titular

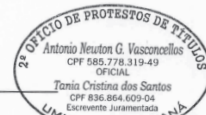

VALVEL

Comércio de Veículos Ltda
Compra – venda e troca de veículos

MERCEDES / C-250 SPORT 2.0 MODELO 2015 - PRETA, GASOLINA, AUTOMÁTICA, TÊTO, MULTIMÍDIA, BANCOS EM COURO, AIBAGS, ABS, COMPLETA, Ú/DONO. R\$ 165.800,00

HB-20S 1.6 CONFORT PLUS MOD. 2014 - PRETA PEROLIZADA, FLEX, AIRBAG, ABS, SOM, AR, DIREÇÃO, COMPLETO, ÓTIMA CONSERVAÇÃO. R\$ 39.800,00

HB-20 HATCH 1.0 CONFORT PLUS MOD. 2014 - BRANCA, AIRBAG, ABS, SOM, C/ SOM NO VOLANTE, ÚNICA DONA, COMPLETO, NA GARANTIA. R\$ 34.800,00

IX-35 GLS 2.0 MOD. 2015 - CINZA, FLEX, AUTOMÁTICA, AIRBAG, ABS, COURO, Ú/DONO, C/73 MIL KM, COMPLETA. R\$ 73.800,00

C-3 TENDANCE 1.5 MOD. 2015 - BRANCA PEROL, FLEX, MECANICO, AIRBAG, ABS, AR, DIREÇÃO, COMPLETO. R\$ 37.800,00

PEUGEOT 307 HATCH 2.0 FELINE MOD. 2006 - PRATA, GASOLINA, AUTOMÁTICO, AR, DIREÇÃO, RODAS, COMPLETO. R\$ 17.800,00

HONDA FIT 1.4 LX MODELO 2013 - CINZA, FLEX, AIRBAG, ABS, AR, DIREÇÃO, VIDROS, TRAVAS, ALARME, RODAS, SOM, COMPLETO. R\$ 37.800,00

HONDA CR-V 2.0 LX ANO 2009 - PRETA, GASOLINA, AUTOMÁTICA, BANCOS EM COURO, ABS, AIRBAG, SOM, RODAS, Ú/DONA, COMPLETA. R\$ 45.800,00

COROLLA XEI 2.0 MOD. 2017 - BRANCO PEROLIZADO, FLEX, AUTOMÁTICO, AIRBAG, ABS, COURO, PLACA-A, C/22 MIL KM, COMPLETO. R\$ 87.800,00

COROLLA ALTIS 2.0 MOD. 2014 - BEGE METÁLICO, FLEX, AIRBAG, ABS, BANCO DE COURO, COMPLETO. R\$ 64.800,00

COROLLA XEI 2.0 MOD. 2016 - PRETA, FLEX, AUTOMÁTICO, COURO, AIRBAG, ABS, SOM, C/ 25 MIL KM, Ú/DONO, NA GARANTIA. R\$ 85.800,00

COROLLA XEI 2.0 MOD. 2011 - PRATA, FLEX, AUTOMÁTICO, AIRBAG, ABS, COURO, PLACA-A, COMPLETO, Ú/DONO. R\$ 48.800,00

COROLLA XLI 1.8 MOD. 2009 - PRETA, FLEX, MECANICO, AIRBAG, AR, DIREÇÃO, RODAS, SOM, COMPLETO, Ú/DONO. R\$ 39.800,00

COROLLA XLI 1.8 MOD. 2008 - PRATA, FLEX, AUTOMÁTICO, AIRBAG, DIREÇÃO, AR, ALARME, TRAVA, VIDRO ELÉTRICO, COMPLETO. R\$ 30.800,00

COROLLA XLI 1.6 MOD. 2005 - PRATA, GASOLINA, AUTOMÁTICO, BANCOS DE COURO, AR, DIREÇÃO, RODAS, VIDROS, TRAVAS, ALARME, COMPLETO R\$ 23.800,00

ETIOS HATCH 1.3 X MOD. 2015 - PRATA, FLEX, AIRBAG, ABS, AR, DIREÇÃO, VIDROS, TRAVAS, SOM, COMPLETO, ÚNICO DONO. R\$ 35.800,00

HILUX SW4 SRV 3.0 ANO 2013 - PRATA, DIESEL, 4X4, AUTOMÁTICA, COURO, MULTI-MÍDIA, 5-LUGARES, ABS, AIRBAG, COMPLETA. R\$ 130.800,00

HILUX SW4 SRV 3.0 MOD. 2012 - PRETA, DIESEL, 5-LUGARES, 4X4, AUTOMÁTICA, ABS, AIRBAG, 79 MIL KM, PNEUS NOVOS, Ú/DONA. R\$ 120.800,00

HILUX SW4 SRV 3.0 MOD. 2011 - PRETA, DIESEL, 7-LUGARES, 4X4, AUTOMÁTICA, ABS, AIRBAG, ÓTIMA CONSERVAÇÃO. R\$ 105.800,00

HILUX SR 3.0 4X4 CD MOD. 2015 - BRANCA, DIESEL, AUTOMÁTICA, COURO, AIRBAG, ABS, SOM, CAPOTA, ÚNICO DONO, COMPLETA, EXCELENTE CONSERVAÇÃO. R\$ 110.800,00

HILUX SW4 SRV ANO 2008 - PRETA, DIESEL, 4X4, AUTOMÁTICA, AIRBAG, ABS, COURO, Ú/DONO, 220 MIL KM, PNEUS NOVOS, IMPECÁVEL. R\$ 78.800,00

HILUX SRV 3.0 ANO 2002 - PRATA, DIESEL, 4X4, AIRBAG, ABS, AR, DIREÇÃO, VIDROS, TRAVAS, ALARME, COMPLETA. R\$ 43.800,00

ASTRA HATCH 2.0 MOD. 2011 - CINZA, FLEX, AIRBAG, ABS, AR DIGITAL, DIREÇÃO, VIDROS, TRAVAS, ALARME, SOM, COMPLETO. R\$ 29.800,00

ASTRA HATCH 2.0 ELITE MOD. 2005 - PRETA, FLEX, BANCOS DE COURO, AIRBAG, ABS, AR, DIREÇÃO, MECANICO, REVISADO. R\$ 22.800,00

CAPTIVA SPORT 2.4 MOD. 2015 - BRANCA, GASOLINA, AUTOMÁTICA, TÊTO, AIRBAG, ABS, COURO, C/48 MIL KM, Ú/DONO. R\$ 73.800,00

CELTA LIFE 1.0 MOD. 2006 - BRANCA, FLEX, 2-PORTAS, RODAS, TRAVAS, ALARME, ÓTIMA CONSERVAÇÃO. R\$ 12.800,00

COBALT LTZ 1.4 ANO 2012 - CINZA, FLEX, MECÂNICO, AIRBAG, ABS, SOM, 45 MIL KM, Ú/DONA, COMPLETO. R\$ 33.800,00

CORSA SEDAN JOY 1.0 MOD. NOVO 04/05 - PRATA, GASOLINA, PLACA-A, IPVA/PAGO, BASICO, REVISADO. R\$ 15.800,00

CORSA SEDAN JOY 1.0 MOD. NOVO 03/04 - PRATA, GASOLINA, PLACA-A, TRAVAS, ELÉTRICAS, ALARME, IPVA/PAGO, Ú/DONO, REVISADO. R\$ 14.800,00

CORSA SEDAN JOY 1.0 MOD. NOVO ANO 2006 - PRATA, FLEX, PLACA-A, IPVA/PAGO, VIDRO, ALARME, TRAVA ELÉTRICAS, SOM, BASICO. R\$ 17.800,00

CORSA SEDAN JOY 1.0 MOD. NOVO 02/03 - PRETA, GASOLINA, AR, DIREÇÃO, VIDROS, TRAVAS, ALARME, RODAS, PLACA-A, COMPLETO. R\$ 16.800,00

CRUZE LTZ 1.4 TURBO ANO MODELO 2017 - BRANCO, FLEX, AIRBAG, ABS, COURO, MULTIMÍDIA, PLACA-A, COMPLETO, NA GARANTIA, C/15 MIL KM. R\$ 91.800,00

CRUZE SEDAN 1.8 LT ANO 2015 - BRANCA, FLEX, AUTOMÁTICO, BANCOS DE COURO, MULTIMÍDIA, AIRBAG, ABS, 32 MIL KM, ÚNICA DONA, COMPLETO. R\$64.800,00

CRUZE HATCH / SPORT 1.8 ANO 2014 - BRANCA, FLEX, AUTOMÁTICO, AIRBAG, ABS, COURO, COMPLETO. R\$ 52.800,00

CRUZE SEDAN LT 1.8 ANO 2012 - BRANCO, FLEX, AIRBAG, ABS, SOM, MECÂNICO, ÚNICO DONO, IPVA PAGO, EXCELENTE CONSERVAÇÃO. R\$ 43.800,00

MONTANA LS 1.4 ANO 2014 - PRATA, FLEX, ABS, AIRBAG, AR, DIREÇÃO, VIDROS, TRAVAS, ALARME, COMPLETA. R\$ 28.800,00

ONIX 1.0 SÉRIE ANO 2014 - LARANJA METÁLICO, FLEX, AIRBAG, ABS, AR, DIREÇÃO, VIDROS, TRAVAS, ALARME, SOM/MY LINK, RODAS, COMPLETO. R\$ 33.800,00

PRISMA JOY 1.4 MOD. 2009 - PRATA, FLEX, PLACA-A, IPVA/PAGO, BÁSICO, Ú/DONO, PLACA-A, ÓTIMA CONSERVAÇÃO. R\$ 15.800,00

S-10 CAB. DUPLA 2.4 ADV. ANO 2016 - BRANCA, FLEX, AIRBAG, ABS, COURO, SOM, C/ 21 MIL KM, Ú/DONO, COMPLETA. R\$ 72.800,00

S-10 CAB. DUPLA 2.8 LTZ ANO 2015 - BRANCA, DIESEL, AUTOMÁTICA, 4X4, AIRBAG, ABS, COURO, MULTIMÍDIA, PNEUS BF, IMPECÁVEL. R\$ 110.800,00

S-10 CAB. SIMPLES ADV. 2.4 MOD. 2010 - PRATA, FLEX, ABS, AR, DIREÇÃO, VIDROS, TRAVAS, ALARME, RODAS, COMPLETA. R\$ 33.800,00

S-10 CAB. DUPLA EXEC 2.4 MOD. 2010 - PRATA, FLEX, AIRBAG, ABS, COURO, SOM, AR, DIREÇÃO, RODAS, COMPLETA. R\$ 40.800,00

TRAILBLAZER 2.8 LTZ MODELO 2015 - PRETA, DIESEL, TURBO, AUTOMÁTICA, 4X4, BANCOS EM COURO, MULTIMÍDIA, 7-LUGARES, COMPLETA. R\$ 133.800,00

FOCUS SEDAN - SE 2.0 MOD. 2017 - BRANCA, FLEX, AUTOMÁTICO, AIRBAG, ABS, C/11 MIL KM, Ú/DONO, NA GARANTIA. R\$ 74.800,00

FIESTA SEDAN 1.6 MOD. 2014 - PRATA, FLEX, AIRBAG, ABS, SOM, RODAS, ÚNICA DONA, COMPLETO, EXCELENTE CONSERVAÇÃO. R\$ 32.800,00

FIESTA HATCH CLASS 1.6 MOD. 2010 - VERMELHA, FLEX, 5-PORTAS, AR, DIREÇÃO, VIDROS, TRAVAS, ALARME, SOM, COMPLETO. R\$ 22.800,00

FOX TREND 1.0 MI MOD. 2009 - PRATA, FLEX, 4-PORTAS, PLACA-A, IPVA/PAGO, SOM, BASICO, SOM, REVISADO, ÓTIMA CONSERVAÇÃO. R\$ 16.800,00

GOL TREND 1.0 MOD. 2013 - PRETO, FLEX, 5-PORTAS, AR, DIREÇÃO, SOM, ALARME, TRAVAS, VIDRO ELÉTRICO, IPVA PAGO. R\$ 25.800,00

GOL CL BOLA 1.6 AP MOD. 1996 - PRATA, GASOLINA, 2-PORTAS, MODELO BOLA, ALARME, REVISADO, R\$ 8.800,00

PARATI SURF 1.6 MOD. 2009 - PRATA, FLEX, AR, DIREÇÃO, PLACA-A, VIDROS, TRAVAS, ALARME, RODAS, IPVA/PAGO, COMPLETA. R\$ 23.800,00

PARATI MI 1.6 MOD. 1999 - BRANCA, GASOLINA, 4-PORTAS, AR, DIREÇÃO, VIDROS, TRAVAS, ALARME, RODAS, REVISADA. R\$ 11.800,00

VOYAGE TREND 1.6 ANO 2011 - PRATA, FLEX, AR CONDICIONADO, DIREÇÃO, VIDROS, TRAVAS, ALARME, SOM, COMPLETO. R\$ 24.800,00

FREEMONT PRECISIO 2.4 ANO 2012 - PRETA PEROLIZADA, GASOLINA, AUTOMÁTICA, 7-LUGARES, AIRBAG, ABS, COURO, COMPLETA. R\$ 55.800,00

RENEGADE 1.8 LONGITUDE ANO 2016 - BRANCA, FLEX, AUTOMÁTICA, 4X2, AIRBAG, ABS, SOM, 16 MIL KM, ÚNICA DONA, COMPLETO. R\$75.800,00

PALIO FIRE 1.0 MOD. 2012 - PRATA, FLEX, 4 PORTAS, TRAVAS ELÉTRICAS, ALARME, EXCELENTE CONSERVAÇÃO. R\$ 19.800,00

UNO MILLE ECONOMY FIRE MOD. 2013 - AZUL METÁLICO, FLEX, 4-PORTAS, AR CONDICIONADO, ALARME, VIDROS, TRAVAS. R\$ 19.800,00

HONDA CG 150 TITAN ESD ANO 2015 - VERMELHA, FLEX, PARTIDA ELETRICA, FREIO A DISCO, ÚNICO DONO, EXCELENTE CONSERVAÇÃO. R\$ 7.800,00

CONSULTE NOSSO SITE = www.valvelveiculos.com.br

Av. Londrina, 3556 – FONE: (44) 3622-3348 – (PABX) (44) 9976-1955

CEP 87502-250 - U M U A R A M A - P A R A N Á

Transporte com segurança, use a cadeirinha.

SEMINOVOS



COM GARANTIA DE QUALIDADE

CARROS	ANO	COR	OPCIONAIS	VALOR
ONIX 1.4 LTZ FLEX	13/14	BRANCO	COMPLETO	R\$ 39.900,00
PRISMA 1.0 LT FLEX	15/15	BRANCO	COMPLETO	R\$ 39.900,00
PRISMA 1.4 LTZ FLEX	13/13	CINZA	COMPLETO	R\$ 39.900,00
PRISMA 1.4 LTZ FLEX	15/16	PRATA	COMPLETO	R\$ 48.900,00
TRACKER 1.8 LTZ FLEX	14/15	PRATA	COMPLETO, TS, AUT	R\$ 69.900,00
CRUZE SEDAN LT TURBO	16/17	BRANCO	COMPLETO, AUT	R\$ 82.900,00
CRUZE SEDAN LTZ I TURBO	17/17	BRANCO	COMPLETO, AUT	R\$ 96.900,00
CRUZE SEDAN LTZ I TURBO	16/17	PRETO	COMPLETO, AUT	R\$ 96.900,00
CRUZE SEDAN LTZ II TURBO	16/17	PRATA	COMPLETO, AUT, KM 10.000	R\$ 99.900,00
CRUZE SEDAN LTZ II TURBO	16/17	PRATA	COMPLETO	R\$ 98.900,00
CRUZE SPORT6 LTZ II TURBO	16/17	VERMELHO	COMPLETO, AUT, TS	R\$ 98.900,00
CRUZE SPORT6 LTZ II TURBO	17/18	BRANCO	COMPLETO, TS, KM 3.600	R\$ 108.900,00
EDGE V6 LIMITEDAWD	13/13	PRETO	COMPLETO, AUT	R\$ 79.900,00
S10 LT 4X4 DIESEL	15/15	BRANCA	COMPLETO, AUT	R\$ 103.900,00
S10 LT 4X4 DIESEL	16/17	BRANCA	COMPLETO, AUT	R\$ 119.900,00
TRAILBLAZER LTZ DIESEL	15/16	PRETA	COMPLETO, AUT	R\$ 144.900,00
TRAILBLAZER LTZ V6	14/15	BRANCA	COMPLETO, AUT	R\$ 114.900,00
HARLEY DAVIDSON VRSCF	08/09	PRETA	COMPLETA, KM8.000	R\$ 35.900,00

**CONFIRA MAIS OFERTAS EM NOSSO SITE:
WWW.UVEL.COM.BR**



SERVIÇOS FINANCEIROS

RESPEITE OS LIMITES DE VELOCIDADE

3621-3000

A ALEGRIA DE SER CHEVROLET

COROA DE FLORES A PARTIR DE **R\$ 180,00**

www.coroasfloriprev.com

FAIXA E FRETE GRÁTIS PARA TODO O INTERIOR DO PARANÁ, CURITIBA E REGIÃO

Vaga de Emprego - Rondonópolis MT

Tapeceiro Profissional com experiência em Costura, tapeçaria final e acabamento.

Salário: R\$ 2.300,00

enviar currículo para:

a.mobiliario.adm@outlook.com

Contato: 66 3422-0782

66 99923-4646

www.unipar.br

UNIVERSIDADE PARANAENSE



PARA O SEU RECONHECIMENTO

INSCRIÇÕES ABERTAS