

# Aumentam os casos de conjuntivite



Cresce o número de pessoas com conjuntivite e isso está preocupando as autoridades da área de saúde. Em março, conforme dados registrados pela Vigilância Epidemiológica da Secretaria de Saúde, foram 207 casos ao longo do ano passado e, em 2018, as ocorrências confirmadas somam 478 até ontem (12). São 64 casos em janeiro, 68 em fevereiro, 219 em março e 127 até o momento, em Umuarama (sede e distritos). ● Pág.06



## JOGOS ESCOLARES

Nesta quinta-feira foram definidos os finalistas dos jogos escolares – fase municipal. As partidas decisivas acontecem neste domingo, nas modalidades de futebol (no Estádio Lúcio Pipino), futebol de salão (Ginásio Amário Vieira e Ginásio Mário Onken) e Basquete e voleibol (no Amário Vieira e Mário Onken). Os classificados garantem vagas para a fase regional dos 65º Jogos Escolares. Os organizadores destacam a participação dos alunos e a interação entre escolas. ● Pág.17

## Opinião

### RETROCESSO NA SAÚDE ?

Talvez seja o caso de avaliar, estudar profundamente os casos da área de saúde, onde se verifica o retorno de algumas doenças, que pareciam eliminadas de nosso meio. Febre amarela, leishmaniose, meningite, gripes estranhas que podem levar à morte. Se estamos em pleno século 21, não dá para entender porque existe um retrocesso nesse campo. Em outros setores, avançamos. As pesquisas científicas mostram situações extraordinárias que poderão levar, em futuro próximo, às descobertas e até a previsões de doenças no corpo humano, podendo antecipar ações preventivas. Isso não é maravilhoso ?

A maravilha da ciência, muitas vezes anunciada como grande conquista, realmente chama a atenção e nos leva a sonhar com um mundo onde as doenças não teriam vez. No entanto, quando vemos o retorno de doenças, algumas epidêmicas, chegamos à conclusão de que ainda há muito o que fazer para conquistar o tão sonhado ambiente seguro no que se refere a saúde humana.

Febre amarela pode até aparecer em pontos distantes e muito localizada. Isso deve despertar técnicos e autoridades do setor, para que estudem melhor as situações e possam planejar ação preventiva. Ou talvez esteja em costumes das pessoas, no que se refere à higienização ou também aos alimentos. Algo precisa ser feito. Até porque, o Brasil já deixou de ser um País subdesenvolvido. Avançamos e vamos continuar em frente, enfrentando outros problemas.

(Envie sua opinião com até  
1.200 caracteres para [editoria@tribunahoje.jor.br](mailto:editoria@tribunahoje.jor.br)

“

“O trabalho beneficiará as regiões do: Ouro Branco, Jardim Los Angeles, ACEU, Parque Tarumã, Conjunto Sonho Meu, Jardim União, Jardim São Fernando, Jardim União, Jardim São Fernando, Jardim Ipê e Novo Milênio”



Vereadora Maria Ornelas, Presidente da Câmara dos Vereadores de Umuarama, sobre o projeto de duplicação da PR 489, na saída para Xambrê.

”

## Informe Tribuna

### ● Sebrae

O Sebrae de Umuarama realiza no próximo dia 20, das 8h às 11h, no auditório do Senac, o 2º Encontro Territorial de Oportunidades para Microempreendedores Individuais e Micro e Pequenas Empresas. O evento visa estimular a participação das micro e pequenas empresas locais em licitações.

### ● Curso

Estão abertas as inscrições para o curso gratuito à distância de Uso de Plantas Medicinais e Fitoterápicos. Oferecido pelo Sistema Único de Saúde (SUS), o curso abordará a importância do uso correto de plantas medicinais e fitoterápicos, bem como orientações sobre a preparação e o uso de remédios caseiros.

## UTILIDADES

### Telefones Úteis

Corpo de Bombeiros: **193**  
Polícia Militar: **190**  
Polícia Civil: **197**  
SAMU: **192**

### Hospitais de Plantão

Dia 13: Hospital Nossa Senhora  
Dia 14: Hospital Cemil



Editado por Jornal OParana S/A  
CNPJ: 21.819.026/0003-06  
Centro Empresarial Piemont II  
Rua. Des. Lauro Lopes, 3663 - Sala-7  
Cep 87.501-210 Umuarama - Paraná

[www.tribunahoje.jor.br](http://www.tribunahoje.jor.br)  
diretor@tribunahoje.jor.br -  
comercial@tribunahoje.jor.br  
redacao@tribunahoje.jor.br -  
assinaturas@tribunahoje.jor.br  
editoria@tribunahoje.jor.br

Direção-Geral - Clarice Roman  
Diretor - Jadir Zimmermann  
Jornalista responsável  
Elizeu Vital da Silva  
Reg. MTB 009067/PR

## PREVISÃO DO TEMPO

### Umuarama

**Sexta**  
↑ 31 ↓ 19  
  
Muitas nuvens, com chuvas rápidas

**Sábado**  
↑ 29 ↓ 18  
  
Parcialmente nublado com chuvas e trovoadas isoladas

### Curitiba

**Sexta**  
↑ 28 ↓ 15  
  
Instável com chuvas rápidas

**Sábado**  
↑ 22 ↓ 17  
  
Instável com chuvas rápidas

Fases da lua

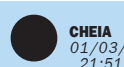

Fonte: Simepar

# Alfredo Kaefer nas comissões técnicas

As 25 comissões permanentes da Câmara dos Deputados já estão instaladas conforme reunião de líderes que definiu a preferência dos partidos para as presidências desses colegiados, e, como vem acontecendo ao longo de seus 3 mandatos, o deputado federal Alfredo Kaefer (PP-PR) faz parte de 3 importantes Comissões Permanentes.

O deputado foi indicado pelo partido como membro das seguintes comissões:

- CMO - A Comissão Mista de Planos, Orçamentos Públicos e Fiscalização (CMO), órgão legislativo do Congresso Nacional, composta por Deputados e Senadores que entre as atribuições, tem a responsabilidade de analisar projetos de lei relativos ao plano plurianual, às diretrizes orçamentárias, ao orçamento anual e aos créditos adicionais propostos pelo Governo Federal.

CFT - Comissão de Fi-

nanças e Tributação, que atualmente é uma das comissões permanentes do Departamento de Comissões da Câmara dos Deputados, à qual compete proferir parecer acerca da compatibilidade e/ou adequação financeira e orçamentária das proposições a ela distribuídas e, quando for o caso, a respeito do mérito.

CFFC - Comissão de Fiscalização Financeira e Controle da Câmara é responsável pelo controle das ações do governo e dos demais poderes da União.

Ao longo de seus 3 mandatos em Brasília, Kaefer tem atuado em várias comissões permanentes - Comissão de Finanças e Tributação; Comissão de Agricultura, Pecuária, Abastecimento e Desenvolvimento Rural; Fiscalização Financeira e Controle, além das comissões especiais que tratam de Projetos de Lei e Projetos de Emendas Constitucionais.

## STF nega habeas corpus a Palocci

Por 7 votos a 4, os ministros do Supremo Tribunal Federal (STF) decidiram hoje (12) negar o pedido de liberdade protocolado pela defesa do ex-ministro Antônio Palocci, preso desde setembro de 2016 na Superintendência da Polícia Federal em Curitiba, devido às investigações da Operação Lava Jato.

# Giro Político

elizeu.vital.editor@gmail.com

## Ação Política

A governadora Cida Borgheti fez questão de ir a Londrina para empossar a nova Secretária de Educação do Paraná, que é da cidade. O ato mostra que a governadora assumiu imprimindo um ritmo político e administrativo ao seu governo. Quer fazer a máquina funcionar, sem perder o foco da reeleição, que vai tentar em outubro. Em pesquisa, pouco antes de assumir o governo, Cida Borgheti apareceu lá em baixo, na preferência do eleitorado. Daqui a um mês o quadro estará mudado.

## Na rural

Deve acontecer neste mês a eleição para a nova diretoria da Sociedade Rural de Umuarama. Mas os ruralistas não parecem muito animados com a eleição. Ao que tudo indica, Milton Gaiari deve continuar na presidência. E há informação de que os resultados financeiros, para a SRU, da Expo 2018, não foram animadores. Mas a entidade é forte e consolidada.

## Beto Richa

Fora do governo e sem foro privilegiado, Beto Richa pode responder a processos na justiça, antes mesmo da convenção do partido no final de junho. Se fosse antigamente, o cidadão comum diria que "não dá em nada". No entanto, nos dias atuais a justiça anda surpreendendo. E pode dar em alguma coisa sim. Até o enquadramento na condição de ficha suja.

## VAI FALTAR VOTOS

Já tem analista político dizendo que Umuarama "corre o risco" de não eleger deputado estadual, para representar a cidade a partir de 2019, em Curitiba. São vários os nomes que despontam como candidatos e isso pode provocar a pulverização dos votos, dificultando que algum dos candidatos consiga número suficiente de votos. E calcula-se que serão necessários cerca de 35 mil votos, pelo menos, para garantir uma cadeira. E ainda depende do desempenho da legenda....

- **Por outro lado**, se nenhum candidato local se eleger, Umuarama terá o deputado Márcio Nunes, que já vem dando assistência e canalizando recursos para ajudar a administração....
- **A buraqueira** que a Sanepar vem provocando pelas ruas da cidade deve-se à construção de um reservatório de 2 milhões de litros de água, no alto do Daniele...
- **Usando a "lei"** da gravidade, a água vai atravessar a cidade, ligando o reservatório à Estação de Tratamento...



# Prazo para perícia do INSS

Beneficiários de auxílio-doença e aposentadoria por invalidez que foram convocados em 23 de março pelo Instituto Nacional do Seguro Social (INSS) têm até hoje (13) para agendar a perícia de revisão do benefício. A

marcação deve ser feita por meio do telefone 135.

Caso a perícia não seja marcada, o pagamento ficará suspenso até o convocado regularizar sua situação. A partir da suspensão, o beneficiário tem até 60 dias para marcar o exa-

me. Se não procurar o INSS neste prazo, o pagamento será cancelado.

Foram chamados 94 mil pessoas que não foram encontradas por alguma inconsistência no endereço e quem recebeu a carta, mas não agendou a perícia no prazo determinado. No início de março, mais de 522 mil cartas de convocação foram enviadas para os beneficiários de auxílio-doença que estão há mais de dois anos sem passar por uma perícia médica e para os aposentados por invalidez com menos de 60 anos.

Aqueles que não responderam às cartas foram convocados por edital publicado no Diário Oficial da União (Seção 3, páginas de 121 a 367). O objetivo é fazer uma avaliação para verificar se estas pessoas ainda fazem jus ao benefício. No último edital publicado em agosto de 2017, foram convocadas 55.152 pessoas. Desse total, 22 mil agendaram perícia.

A meta do governo federal é fazer um pente-fino em 1,2 milhão de benefícios por incapacidade ao longo 2018, sendo 273.803 de auxílio-doença e 995.107 de aposentadorias por invalidez.

Benefícios cancelados Na segunda fase do pente-fino, iniciada em março, já foram realizadas 191.449 perícias, sendo 49.570 dos que recebem auxílio-doença e 141.879 dos que recebem aposentadoria por invalidez. Desse total, até 10 de abril, foram cancelados 36.970 benefícios por auxílio-doença e 43.009 por aposentadoria por invalidez.

De acordo com o Ministério do Desenvolvimento Social, ao todo, o processo o pente-fino nos benefícios inclui 552.998 auxílios-doença e 1.004.886 aposentadorias por invalidez a serem revisados. Na primeira fase, iniciada em 2016, foram feitas 279.761 perícias de auxílios-doença e 10.073 de aposentadorias por invalidez.

DIVULGAÇÃO



**BENEFICIÁRIOS** devem procurar agência hoje para agendar perícia

## LIONS em ação

Por Mauro Sérgio Ribeiro da Silva—E-mail: msrsilva@uol.com.br



LIONS CLUBE DE UMUARAMA

Reuniões: 4ªs feiras—20:00 horas

Distrito LD-6

Rua José Dias Lopes, 4994

Data fundação: 21/04/1964

Umuarama—Paraná

### Vem ai o BOTECO DO LIONS!

A festa comemora o 54º aniversário do Lions Clube de Umuarama, Na Toca do Leão Jamil Helú, a um custo individual de R\$ 75,00 reais—Open Bar e Open Food.

**Convites limitados—Reserve já o seu!**

## Fundo\$ de Pensão

Diferente de outras CPIs, que serviram apenas de palanque para parlamentares e terminaram em pizza, a que investigou os fundos de pensão tem dado resultado. Concluída há exatos dois anos, a comissão desvendou a rota da corrupção “institucionalizada” nos fundos da Caixa Econômica Federal (Funcef), dos Correios (Postalís), da Petrobras (Petros) e do Banco do Brasil (Previ). Com base no relatório da CPI, recentes operações levaram gente graúda para a cadeia, como o lobista Milton Lyra, ligado ao MDB, e Marcelo Sereno, assessor do ex-ministro José Dirceu. Ambos presos ontem na operação Rizoma.

### Investigação

Relator da CPI na Câmara, o deputado Sérgio Souza (MDB-PR) pontua que a ação da Polícia Federal “corroborou todo o trabalho da CPI dos Fundos de Pensão”. O parlamentar lembra que as investigações indicaram prejuízo de R\$ 113,4 bilhões.

### Ativos

No parecer, Souza detalhou a desvalorização de ativos no período de 2011 a 2015. A rentabilidade do ativo da Previ ficou abaixo da meta mínima em R\$ 68,9 bilhões. Na Petros e na Funcef, o prejuízo para os ativos foi de R\$ 22,3 bilhões e R\$ 18,1 bilhões, respectivamente. Já no Postalís, a baixa foi de R\$ 4,1 bilhões.

### Caravana Lula

O Senado vai bancar os custos da viagem de senadores a Curitiba na próxima semana. Os parlamentares da oposição integram a comissão externa que irá “verificar as condições de encarceramento do ex-presidente Lula”.

### Vetados

A comissão foi proposta pela senadora Vanessa Grazziotin (PCdoB-AM) após a juíza de Curitiba Carolina

Moura Lebbos vetar, na terça-feira, a visita de governadores ao petista na Superintendência da Polícia Federal.

### \*\*\*Jijagum

Governador do Piauí, Wellington Dias (PT), “índio descendente”, recorre a uma expressão em tupi-guarani ao lamentar a prisão do “companheiro”: Jijagum (“A luta continua”).

### Espanto & Indignação

Senador Lasier Martins (PSD-RS) tem soltado o verbo em críticas ao Supremo Tribunal Federal. Fala em “espanto e indignação do povo” com a Suprema Corte devido “às indicações políticas, atraso nos processos, trocas de ofensas entre ministros e mudanças de posicionamento, que geram insegurança jurídica”.

### Muda STF

Lasier é autor da Proposta de Emenda à Constituição (PEC) 35/2015, parada no Senado, que muda o sistema de indicações para o STF e estabelece mandatos de tempo limitado para os ministros.

### Cofre Aberto

Apesar do rombo nas contas públicas, a União já desembolsou este ano mais

POR LEANDRO MAZZINI

Twitter @colunaesplanada



de R\$ 2,5 bilhões para parlamentares por meio das chamadas emendas.

### Ranking

De acordo com o Siga Brasil - Portal do Orçamento, a maior parte dos recursos foi destinada para as emendas de parlamentares do MDB, do PT e do PSDB.

### Prioridade

O novo ministro do Esporte, Leandro Cruz, anunciou aos parlamentares durante a cerimônia de posse que a prioridade para a pasta é a aprovação do projeto de lei que muda de 1% para 3% a porcentagem em que empresas poderão abater o pagamento do Imposto de Renda para investir no Esporte.

### Projeto

O autor do Projeto de Lei (PL 11.438/06) é o deputado Marco Antônio Cabral (MDB-RJ), que já foi secretário de Esporte no Rio de Janeiro.

### Prêmio

Site de turismo Trip Expert elegeu o Programa de Visitação Institucional do Congresso Nacional como “Melhor atração de Brasília”. Em 2017, mais de 124 mil pessoas visitaram a Câmara e o Senado. Entre elas, cerca de 3 mil pessoas de 82 países como França, Estados Unidos, Nepal e Nova Zelândia.

Com Luana Lopes, Equipe de DF e SP

# Casos de conjuntivite preocupam

O município de Umarama registrou um aumento significativo nos casos de conjuntivite, em março deste ano, comparado ao mesmo período de 2017 ou até mesmo a todo o ano passado. Somente no último mês, foram atendidas 219 pessoas com diagnóstico de conjuntivite, superando o total de atendimentos (207) de 2017.

Os dados informados são do sistema MV/Consulfarma, uma vez que conjuntivite não está entre as doenças de notificação compulsória (conforme a Portaria 204/2016). “Recebemos uma orientação da Secretaria de Estado da Saúde para notificar ao Sinan (Sistema de Informação de Agravos de Notificação) somente os surtos ou casos inusitados”, explica a enfermeira Andréia Balan, coordenadora da Vigilância Epidemiológica da Secretaria Municipal de Saúde.

Conforme os dados registrados, foram 207 casos ao longo do ano passado e, em 2018, as ocorrências confirmadas somam 478 até a manhã desta quinta-feira, 12 – 64 casos em janeiro, 68 em fevereiro, 219 em março e 127 até o momento, em abril, em Umarama (sede e distritos). A conjuntivite se caracteriza pela inflama-

ção da conjuntiva (membrana que recobre o globo ocular e a parte interna da pálpebra.

Alguns cuidados devem ser tomados para que a conjuntivite não se transforme em epidemia.

Sintomas – Os principais sintomas da conjuntivite são: olhos vermelhos e lacrimejantes; inchaço nas pálpebras; intolerância à luz; visão embaçada; e às vezes, visão borrada. A secreção da conjuntivite viral é mais esbranquiçada, em pequena quantidade e demorando aproximadamente 15 a 20 dias para desaparecer com tratamento adequado.

Tratamento – Não existe tratamento específico para conjuntivite viral. Para diminuir os sintomas e o desconforto pode-se utilizar soro fisiológico gelado e compressas sobre as pálpebras, limpar os olhos com frequência, ou ainda usar colírios lubrificantes e lágrimas artificiais.

## Como prevenir

Prevenção – Algumas medidas podem ser tomadas para se evitar a propagação da conjuntivite viral. Lave as mãos com frequência e não coloque-as nos olhos para evitar a recontaminação; evite coçar os olhos para diminuir a irritação da área. Ao usar colírios ou pomadas, não encoste o frasco no olho e lave as mãos antes e depois do uso. Evite a exposição a agentes irritantes (fumaça) e/ou alérgenos (pólen) que podem causar a conjuntivite.

Não use lentes de contato enquanto estiver com conjuntivite, nem enquanto usar colírios ou pomadas. Não compartilhe lençóis, toalhas, travesseiros e outros objetos de uso pessoal de quem está com conjuntivite; evite piscinas e lagos; não use maquiagem de outras pessoas (nem empreste as suas); e evite compartilhar toalhas de rosto.

**PLANTÃO  
SÁBADO**

ATÉ ÀS  
17H



A ALEGRIA DE SER CHEVROLET

**SABADÃO**

**DIA 14/04 O COMÉRCIO  
ABRE ATÉ ÀS 17H.**





EDUCAÇÃO A DISTÂNCIA

# VESTIBULAR EAD2018

CONECTADA COM O SEU FUTURO

INSCREVA-SE JÁ!

0800 600 4448

WWW.UNIPAR.BR



 UNIPAR | EAD



## MUITO

Dar a oportunidade de trabalho para um jovem especial é mais que cumprir a lei, é um gesto de amor ao próximo. Por isso, conheça os talentos que a Apae de Umuarama possui: um deles seguramente pode fazer a diferença em sua empresa. São jovens estudiosos, determinados, educados, treinados, capacitados e prontos para iniciar uma carreira de sucesso. Os limites existem, mas podem ser facilmente derrubados, desde que se perca o preconceito.

## MAIS

A Apae possui hoje cerca de 20 jovens considerados prontos para o mercado de trabalho, que aguardam ansiosos por uma oportunidade em sua empresa. São capazes de executar funções diversas, desde arquivistas, repositores e contínuos até em linhas de produção: basta que tenham encaminhamento e supervisão. A Aciu tem muita honra em possuir em seu quadro de colaboradores a estudante da Apae Juliana Brandão, profissional dedicada e exímia em atividades administrativas.

## OLHAR

Os estagiários da Apae podem trabalhar até quatro horas por dia, o que fazem com extremada dedicação, superando em qualidade final as mais rudes expectativas. Basta que os senhores empresários os deem esta feliz oportunidade. Para tanto, entre em contato com a

coordenação da Apae pelo telefone (44) 3622-5035.

## FELINO

De qualquer forma o Leão do Imposto de Renda vai dar sua mordida, então que tal doar parte de seu imposto devido para projetos incríveis de ajuda a crianças e adolescentes? E, o que é melhor, daqui de Umuarama. O Fundo Municipal dos Direitos da Criança e do Adolescente precisa de sua ajuda. Fale com seu contador que deseja destinar seu IR. É fácil e seguramente você vai fazer a grande diferença. Informe-se pelo telefone (44) 3906-1092 ou envie e-mail para [cmdca@umuarama.pr.gov.br](mailto:cmdca@umuarama.pr.gov.br).

## SETE

Amanhã é dia de Sabadão, quando o comércio de Umuarama – um dos mais fortes e completos do Paraná – fica de portas abertas em horário especial até as cinco da tarde. Aproveite para pesquisar preços, visitar várias lojas e antecipar suas compras para o Dia das Mães. Que tal? Lembre-se de que quem compra em Umuarama tem a garantia de produtos de qualidade.

## TITÃ

Microempreendedores individuais, micros e pequenos empresários podem – e devem – participar de licitações de órgãos públicos. As oportunidades são tantas e muitas que o Sebrae organiza a segunda edição do Encontro Territorial de Oportunidades, no próximo dia 20 a partir das 8h no auditório do Senac,

com entrada franca. Na programação: café da manhã, palestras e rodadas de oportunidades. Inscrições pelo telefone (44) 3623-8107.

## SAÍDA

E por falar em Sebrae, você deseja obter melhores resultados com a satisfação de seus clientes? Então não pode perder a oportunidade de participar do curso “Marketing e Vendas”, que dentre outros itens, vai apresentar como identificar e refletir (na teoria e na prática) formas de agradar o cliente. Será nos dias 24 e 26 e abril, das 19h às 23h, no Sebrae. Inscreva-se ou peça mais informações pelo telefone (44) 3623-8107.

## ZOOM

\* Representantes da Federação das Associações Comerciais do Estado do Paraná (Faciap) estiveram na Aciu esta semana para apresentar a campanha Natal Sonho Dourado. Com muitos prêmios.

\* Diretores da cooperativa financeira Sicredi vão à Aciu hoje para apresentar o cronograma de ações para a realização do super Feirão de Veículos Sicredi, dias 27, 28 e 29 de abril.

\* Juliana Ribeiro, psicóloga associada à Aciu, é life coach e está com proposta especial para associados. Saiba mais sobre reposicionamento de carreiras pelo telefone (44) 99941-2224.

## FOCO

Olhar com preconceito é algo desagradável e em desuso, descabido para os tempos de hoje. A diferença é que faz a beleza do mundo e não o contrário disso. O que é normal para você pode parecer estapafúrdio para outros, por isso não queira impor nada para ninguém: viver em harmonia é a grande saída para que o mundo fique um pouco melhor. Lembre-se que o olho por onde você vê Deus é o mesmo olho por onde Ele vê você. Venha para a Aciu pois aqui é a Casa do Empresário.



# Incertezas da economia

CNI mantém as previsões de desempenho da atividade econômica. PIB do país crescerá 2,6% e a indústria terá expansão de 3% neste ano. Investimentos aumentarão 4% e desemprego ficará em 11,8%

Diante das incertezas em relação às eleições e ao ajuste das contas públicas, a Confederação Nacional da Indústria (CNI) mantém as previsões que apontam para um moderado desempenho da economia brasileira neste ano. A estimativa é que o Produto Interno Bruto (PIB) do país crescerá apenas 2,6% e o PIB industrial terá expansão de 3% neste ano. Os investimentos aumentarão 4% e, o consumo das famílias, 2,8%. A taxa média de desemprego ficará em 11,8%, diz o Informe Conjuntural do primeiro trimestre, divulgado nesta quinta-feira, 12 de abril.

Na avaliação da CNI, a principal causa da fraca reação da economia é a indefinição sobre o ajuste permanente das contas públicas. Além do adiamento da reforma da Previdência, a falta de definição do quadro eleitoral é outra fonte de incertezas sobre o ajuste fiscal.

## As previsões para a economia

**Inflação:** O Índice de Preços ao Consumidor Amplo (IPCA) fechará o ano em 3,7% ao ano, abaixo do centro da meta de 4,5% estabelecida pelo Banco Central. “A inflação deve permanecer em níveis baixos em 2018 em função da ainda alta ociosidade da economia, da elevada taxa de desemprego e da quebra da inércia inflacionária ocorrida em 2017”, diz o Informe

**Conjuntural. Juros:** Com a inflação baixa, os juros básicos da economia permanecerão no menor patamar da história. A taxa Selic chegará ao fim de 2018 em 6,25% ao ano e a taxa real de juros será de 3%. **Contas públicas:** O déficit primário do setor público deve alcançar R\$ 152,7 bilhões, o equivalente a 2,19% do PIB. “Apesar de estar abaixo da meta de R\$ 161,3 bilhões fixada para este ano, o déficit será maior do que os R\$ 110,6 bilhões registrados em 2017”, afirma o relatório da CNI. **A dívida pública** atingirá 73,7% do PIB. **Saldo comercial:** O Brasil terá um superávit comercial de US\$ 58 bilhões neste ano, resultado de exportações de US\$ 230 bilhões e importações de US\$ 172 bilhões.



Transforme a realidade de alguém!

**Doe Sangue, doe vida!**

Informações pelo fone: 44 3621-8300

apoio:



## INDICADORES ECONÔMICOS

### DÓLAR 12/04

	% dia	compra	venda	% mês
COMERCIAL	+0,6%	3,4070	3,4080	+3,3%
PTAX (BC)	-0,6%	3,3852	3,3858	+1,9%
PARALELO	+0,3%	3,3300	3,5900	+2,9%
TURISMO	+0,3%	3,3300	3,5700	+2,9%
EURO	-1,1%	4,1699	4,1716	+2,1%

### US\$ 1 É IGUAL A:

lêne	107,32
Libra est.	0,7020
Euro	0,8116
Peso arg.	20,18

### MOEDAS X REAL

lêne	R\$ 0,0316
Libra est.	R\$ 4,82
Peso arg.	R\$ 0,17
R\$1:	1.636,93 guaranis

### POUPANÇA - TR

Período/depósitos...	Poup. antiga	Poup. nova	TR
	até 3/5/12	part. 4/5/12	
12/3 a 12/4	0,5000	0,3855	0,0000
13/3 a 13/4	0,5000	0,3855	0,0000
14/3 a 14/4	0,5000	0,3855	0,0000
15/3 a 15/4	0,5000	0,3855	0,0000
16/3 a 16/4	0,5000	0,3855	0,0000

### BOVESPA 12/04

IBOVESPA: +0,23%	85.443 pontos
Ações	% R\$
Petrobras PN	-0,55% 21,68
Vale ON	+0,38% 44,81
Bradesco PN	-1,81% 34,76
Ambev ON	-2,35% 23,29
ViaVarejo UNT	+4,94% 31,43
Ecorodovias ON	+4,40% 9,49

### ÍNDICES DE INFLAÇÃO

Índice em %	FEV	MAR	ANO	12m
IPCA (IBGE)	0,32	0,09	0,70	2,68
IGP-M (FGV)	0,07	0,64	1,47	0,20
IGP-DI (FGV)	0,15	0,56	1,30	0,76

### REAJUSTE DE ALUGUÉIS

Índice	FEV	MAR	ABR
IGP-M (FGV)	0,9959	0,9958	1,0020
IGP-DI (FGV)	0,9972	0,9981	1,0076

\* Correção anual. Multiplique valor pelo índice  
SELIC ANUAL: 6,50% | TJLP: 6,60%/ano

### TABELA DO IR

BASE (R\$)	Alíq. %	deduzir
Até 1.903,98	-	-
De 1.903,99 até 2.826,65	7,5	142,80
De 2.826,66 até 3.751,05	15	354,80
De 3.751,06 até 4.664,68	22,5	636,13
Acima de 4.664,68	27,5	869,36

Dedução p/ dependente: R\$ 189,59; IR 2018: primeira parcela vence em 30/04, ainda sem juros Selic

### CONTRIBUIÇÕES INSS

ASSALARIADOS		
Salários até 1.693,72	8%	
1.693,73 até 2.822,90	9%	
2.822,91 até 5.645,80	11%	

Consulte a tabela completa de contribuições em uma agência do INSS

### SAL. MÍN. PARANÁ

	mar/18	jan/19
I	R\$ 1247,40	
II	R\$ 1293,60	
III	R\$ 1339,80	
IV	R\$ 1441,00	

\*II: domésticos

### CUSTO DA CONSTRUÇÃO (CUBI)

R\$/m2	FEV	MAR	%m	%ano	%12m
Paraná	1.446,90	1.454,88	0,55	1,34	4,36
Oeste	1.468,76	1.470,03	0,09	0,73	3,93

## MERC. RURAL

### PREÇO PRODUTOR (DERAL/SEAB)

Em 12/04	PR	DIA	30d.	Casc.
SOJA	75,29	-1,0%	9,0%	75,00
MILHO	30,55	-0,1%	4,3%	30,00
TRIGO	37,85	-0,1%	6,6%	38,50
BOI GORDO	141,96	0,0%	0,7%	142,00
FRANGO	2,68	0,0%	0,0%	-

Soja, milho e trigo sc 60kg, boi gordo arroba e frango kg

### BOLSA DE CHICAGO

Em 12/04	CONT.	FECH.	DIA	30d.
SOJA	mai/18	1.060,75	13,00	1,9%
FARELO	mai/18	383,40	3,20	3,5%
MILHO	mai/18	388,75	1,75	-0,5%
TRIGO	mai/18	481,00	-6,25	-2,0%

Em Pontos. 1 ponto = 1 centavo de dólar/bushel na soja (27,2kg), milho e trigo (25,4kg) e US\$ tonelada curta no farelo (907kg). DIA: variação em pontos

### LOTES/ATACADO (AgDOSSIÊ-DINHEIRO)

Em 12/04	PRAÇA	R\$/sc	SEM	30d.
SOJA	Cascavel	80,50	1,9%	12,6%
SOJA	Paranaguá	86,50	1,8%	10,2%
MILHO	Cascavel	37,50	4,2%	4,2%

# Polícia prendendo polícia

DIVULGAÇÃO



**ARMA** e munição apreendidas durante a operação policial que prendeu sete pessoas

## *Meio ano de monitoramento*

Ainda de acordo com os investigadores do Gaeco, os trabalhos de monitoramento e verificação de informações a respeito do bando foram iniciados há seis meses. No curso das averiguações, foi descoberto que o policial civil envolvido seria suspeito de colaborar com a organização criminosa e também de comercializar munições. Além dos sete mandados de prisão, foram cumpridos dez mandados de busca e apreensão, todos expedidos pelo Juízo Criminal da Comarca de Cidade Gaúcha.

Um policial civil foi preso ontem (12) pela manhã durante uma operação desenvolvida pelo Gaeco (Grupo de Atuação Especial de Combate ao Crime Organizado) no município de Cidade Gaúcha (69 quilômetros de Umuarama). Além do investigador, outras seis pessoas também foram detidas temporariamente por força de mandados judiciais de prisão.

A ação foi denominada 'Operação Carricare' (do latim, carregar, transportar) e é voltada à coibir crimes de organização criminosa, tráfico interestadual de drogas e outros delitos praticados naquele município e região).

Os trabalhos foram conduzidos de forma conjunta pela Promotoria de Justiça de Cidade Gaúcha e pelo Núcleo de Maringá do Gaeco.

Conforme apurado pelo Ministério Público, os integrantes da organização criminosa traziam grandes quantida-

des de entorpecentes de outros municípios, por meio de barcos, levando as substâncias até a Comarca de Cidade Gaúcha. Em seguida, as drogas eram escondidas em fundos falsos de caminhões e transportadas a São Paulo e Rio de Janeiro.

Na mesma operação também foi apreendido um revólver calibre 357 de 6 polegadas; 50 munições cal 380; 48 munições cal 357; 14 munições cal .40; 7 munições cal 9mm; um carregador de pistola 9mm com 04 munições e um carregador de pistola 24/7 com 11 munições.

## **CARGA NO VAZIO**

Na quarta-feira (11), um caminhão carregado de drogas, que supostamente seriam de propriedade de membros da organização investigada, foi abordado pela Polícia Rodoviária Estadual em Rolândia, no Norte Central do Estado. A carroceria baú estava vazia, fato que chamou a atenção dos patrulheiros. Com o auxílio de cães farejadores da Polícia Militar, um fundo falso foi encontrado no teto da carroceria. Lá estavam escondidos 535 tablets de maconha, que depois de pesados, totalizaram 457 quilos.



# Quadrilha armada

Um trator avaliado em R\$ 180 mil foi tomado de assalto na noite da quarta-feira numa propriedade rural na região de Umuarama. Assaltantes renderam uma família inteira e levaram o veículo. As investigações a respeito do caso foram iniciadas na madrugada de ontem (12), assim que o caso foi comunicado à Polícia Militar.

O crime foi cometido numa propriedade rural situada dentro dos limites do município de Maria Helena. Quatro homens armados, dois deles encapuzados, invadiram na noite da quarta-feira a fazenda Ouro Verde, na estrada Vila Formosa, e renderam quatro pessoas da mesma família.

As vítimas foram mantidas reféns e relataram à polícia que os criminosos chegaram por volta das 20h e tinham como principal alvo o trator John Deere modelo 6110. Para transportar o implemento agrí-

cola, os assaltantes usaram um 'caminhão prancha'.

Segundo levantamento feito junto às vítimas, uma delas retornava do distrito de Carboneira e notou que estava sendo seguida. Ao chegar à propriedade, foi abordada. Inicialmente os bandidos se identificaram como sendo policiais e todos portavam revólveres e pistola, sendo que dois deles usavam luvas cirúrgicas.

Além do trator, também foram roubados telefones celulares e um tablet. Os bandidos deixaram a sede por volta das 21h, mas determinaram que as vítimas só saíssem do cômodo onde foram deixadas em cárcere no início da madrugada.

Assim que a Polícia Militar foi Acionada, os rastros deixados na estrada pelo caminhão que levava o trator foram seguidos e levaram ao município de Douradina. Apesar das diligências, os suspeitos não foram localizados.

## Giro Policial

### Flagrado na câmera

Está circulando em redes sociais a imagem de um homem que furtou um telefone celular de uma cliente, no interior de um supermercado de Umuarama. A cena, capturada pelo sistema de monitoramento da empresa, mostra claramente o momento em que o autor do crime furta o aparelho, que é deixado por alguns instantes no carrinho de compras da proprietária. O aparelho estava dentro de um dos compartimentos de uma bolsa da mulher deixada dependurada na base do carrinho. Ela vira as costas para escolher mercadorias quando o criminoso age. Tais imagens foram entregues à Polícia Civil, que procura pelo autor do crime.

### Quem muito quer...

Uma aposentada de 76 anos, perdeu cerca de R\$ 3 mil ao cair no golpe do bilhete premiado na manhã de ontem (12), em Umuarama. A vítima foi abordada num ponto de ônibus no centro da cidade por uma jovem que aparentemente era analfabeta e depois coagida por um casal cúmplice. O trio convenceu a vítima a participar do rateio de um prêmio milionário, supostamente resultante de um bilhete premiado que estava com uma das comparsas. Foi então que a vítima concordou em sacar de sua conta bancária o valor requerido pelo grupo em troca de R\$ 25 milhões (o que valeria o bilhete premiado). Depois que conseguiram o dinheiro da vítima, uma das criminosas simulou um mal estar e o grupo se dispersou. A Polícia Civil foi comunicada e investiga o caso.

### Recuperado

PMS de Mariluz recuperaram na noite de quarta-feira (11) um veículo roubado em Goioerê na noite anterior. Os policiais avistaram o VW Gol preto, e resolveram abordá-lo, quando notaram que os ocupantes estavam armados e uma perseguição foi iniciada. O veículo foi abandonado num canavial e, durante a averiguação, constatou-se que se tratava do carro roubado do empresário de uma dupla sertaneja.

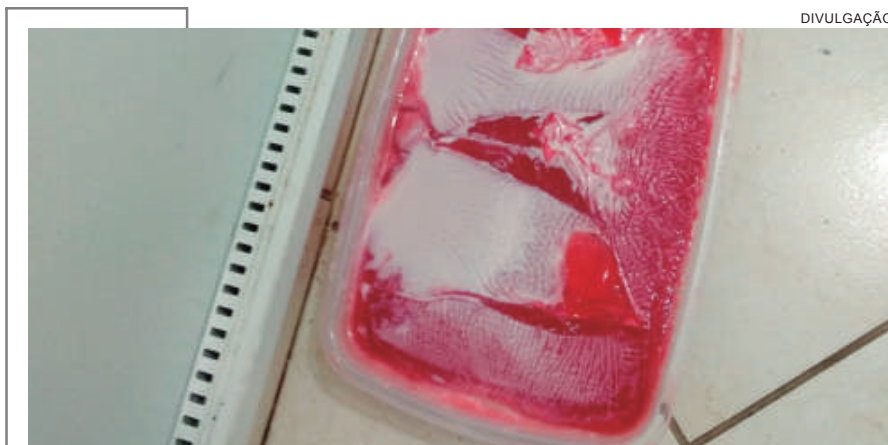

DIVULGAÇÃO

Uma mulher foi flagrada por agentes de cadeia de Umuarama tentando entrar na carceragem levando para um dos detentos uma gelatina de cachaça. Segundo o delegado Fernando Ernandes Martins, a mulher foi vistoriada durante a revista liberada aos presos às quartas-feiras, ocasião em que uma das agentes encontrou o invólucro, verificando que se tratava de gelatina, mas o odor era de que se tratava de bebida alcoólica, substância proibida dentro da carceragem.

A mulher não foi detida, mas acabou sendo denunciada e responderá a um procedimento administrativo que poderá impedir novas visitas e outro procedimento analisará para qual detento estava sendo levada a substância.



# PLANTÃO

**SÁBADO**  
ATÉ ÀS 17H

## FESTIVAL ONIX E PRISMA



## FESTIVAL CRUZE



~~DE R\$ 96.790~~

A PARTIR DE R\$

**IMPERDÍVEL**

**TAXA ZERO**

+ SUPER AVALIAÇÃO DO SEU USADO

60% DE ENTRADA  
SALDO EM 30X

**ONIX 2018**

**MOTOR 1.4  
PELO PREÇO DE 1.0**

**TAXA  
ZERO**

**PRISMA JOY 2018**

~~DE R\$ 47.890~~

A PARTIR DE R\$

**44.490**



**S10 LT 4X4 2018**

DIESEL  
AUTOMÁTICA  
200 CV

~~DE R\$ 157.590~~

PRONTA ENTREGA

A PARTIR DE R\$

**131.990**

**TAXA  
ZERO**

**S10 LTZ 4X4 2018**

DIESEL  
AUTOMÁTICA  
200 CV

~~DE R\$ 176.090~~

PRONTA ENTREGA

A PARTIR DE R\$

**153.990**

**TAXA  
ZERO**



A ALEGRIA DE SER CHEVROLET

3621-3000  
WWW.UVEL.COM.BR

**CONSULTE CONDIÇÕES ESPECIAIS PARA CNPJ,  
PRODUTOR RURAL, TAXI E DEFICIENTE FÍSICO.**

Onix 1.0 LT, 4 portas, pacote R7G, ano/modelo 2018/2018, pintura Preto Ouro Negro, com preço público sugerido à vista de R\$47.890,00 pelo valor promocional à vista por R\$44.490,00. Desconto de R\$3.800,00 conforme anunciado. Onix 1.0 LT, 4 portas, pacote R7F, ano/modelo 2018/2018, pintura Preto Ouro Negro, com preço público sugerido à vista de R\$49.690,00 pelo valor promocional à vista por R\$45.890,00. Desconto de R\$3.800,00 conforme anunciado. Onix 1.4 LT, 4 portas, pacote R7M, ano/modelo 2018/2018, pintura Preto Ouro Negro, com preço público sugerido à vista de R\$53.090,00 pelo valor promocional à vista por R\$49.290,00. Desconto de R\$3.800,00 conforme anunciado. Onix 1.4 LT, 4 portas, pacote R7H, ano/modelo 2018/2018, pintura Preto Ouro Negro, com preço público sugerido à vista de R\$53.890,00 pelo valor promocional à vista por R\$49.890,00. Desconto de R\$3.800,00 conforme anunciado. Onix 1.4 LT, 4 portas, pacote R7J, ano/modelo 2018/2018, pintura Preto Ouro Negro, com preço público sugerido à vista de R\$58.350,00 pelo valor promocional à vista por R\$54.550,00. Desconto de R\$3.800,00 conforme anunciado. Onix 1.4 LT, 4 portas, pacote R7I, ano/modelo 2018/2018, pintura Preto Ouro Negro, com preço público sugerido à vista de R\$58.650,00 pelo valor promocional à vista por R\$55.150,00. Desconto de R\$3.800,00 conforme anunciado. Lista de Preço Público Sugerido divulgada em 01 de abril de 2018. Prisma 1.0 JOY, 4 portas, pacote R8D, ano/modelo 2018/2018, pintura Preto Ouro Negro, com preço promocional à vista a partir de R\$44.490,00. Novo Cruze Sedan e Sport 6 LT, 5 portas, pacote R7C e R7J, ano/modelo 2017/2017, cor Vermelho Edible Berries, com preço público sugerido de R\$ 96.790,00 por R\$ 91.990,00 ou com entrada de 60% e saldo em 30x com taxa de juros de 0% a.m. com CET de 4,04% a.a. e tarifa de confecção de cadastro (TCC) no valor de R\$ 782,00 inclusa no cálculo financeiro. Condição de preço especial exclusivo para negociações com veículo em troca. S10 LT 4X4 DIESEL (148FKJ-R7N) cabine dupla 2017/2018 de R\$ 157.590 por R\$ 131.990 na cor vermelho, S10 LTZ 4X4 DIESEL (148MKJ-R6V) cabine dupla 2017/2018 de R\$ 176.090 por R\$ 153.990 na cor vermelho, imagem e cor ilustrativa, validade para venda varejo. Condições válidas para veículos Chevrolet 0 km disponíveis no estoque, não válidas ou cumulativas com a modalidade de venda direta da fábrica, taxistas, produtor rural e qualquer outra promoção e condição especial anunciada. Imagens meramente ilustrativas. Condições de preço e promoções válidas apenas no período de 14/04/2018 à 16/04/2018 ou enquanto durar o estoque. A imagem do veículo é ilustrativa, não condizente necessariamente com o modelo anunciado.



## Novelas

### • REDE GLOBO

#### MALHAÇÃO

Simone chora ao ver sua casa destruída e Talíssia afirma aos amigos que não se renderá à violência. César aconselha Paulo a usar um aplicativo de relacionamento. Rafael e Gabriela mobilizam os alunos para ajudar Simone e Talíssia. Jade aceita voltar a cantar com Tito. Leandro se declara para Maria Alice, e Alex, com ciúmes, beija Pérola. Isadora anuncia que abrirá uma loja de roupas.

#### ORGULHO E PAIXÃO

Ema e Jane se incomodam com a decisão de Elisabeta. Susana perde perdão a Darcy, mas afirma a si mesma que se vingará de Elisabeta. Camilo mente para Julieta, que desiste de enviar o filho para a Europa. Mariana

agradece Brandão por tê-la defendido de Xavier. Fani leva Ernesto até sua casa e confronta Nicoletta. O Barão exige que Aurélio vá a São Paulo buscar Ema. Acreditando que Camilo tenha se afastado de Jane, Julieta decide promover um baile para encontrar uma noiva para o filho. Rômulo pede Cecília em casamento e Ofélia e Felisberto comemoram. Mariana encontra a motocicleta do Motoqueiro Vermelho na oficina de Luccino, e Brandão se esconde da moça.

#### DEUS SALVE O REI

Catarina fala com a mandingueira sobre o futuro. Virgílio avisa a Martinho e Constância que Amália deve se entregar para reduzir sua pena. Afonso decide partir para não prejudicar os sogros. Selenia aconselha Agnes a não passear pela cidade. Afonso promete a

Constância que trará seus filhos de volta. Betânia não consegue convencer Brumela a voltar atrás com a demissão de Ulisses. Selésio diz a Lucrécia que a ama e os dois acabam se beijando. Catarina decide engravidar e, para isso, seduz Virgílio. Amália conta a Afonso que Catarina visitou a mandingueira.

### • SBT

#### CORAÇÃO INDOMÁVEL

Maria Alessandra mostra a Otávio seus documentos provando que não é Maricruz. Doris diz ao governador que se ele não a ajudar no casamento com Otávio, fugirá com ele. Maria Alessandra diz a Otávio que já sabe de seu casamento com Maricruz. Miguel diz a Otávio que Maria Alessandra está com ciúmes pois ele e Doris irão se casar, e completa afirmando que ela só o paquera para irritar Doris. Maria Alessandra abraça Otávio, diz não suportar a ideia de que ele se case com Doris, e diz que o ama.

### • SBT

#### CARINHA DE ANJO

Fabiana atende ao telefonema de Cecília e conta que está com Dulce Maria, mas que promete levar a carinha de anjo de volta o quanto antes. Cecília e Gustavo já compreendem que a pequenina está com o avô no hotel. Dulce entrega para Adolfo o pedaço de torta de banana que Tereza fazia para ele. Adolfo grita com Dulce e manda ela embora. Fabiana entra no quarto para proteger a carinha de anjo e diz para deixarem o rabugento sozinho.

#### APOCALIPSE

Em conversa com Dylan, Uri diz que Ricardo é a personificação do mal. Benjamin pede para Susana não contar nada à Isabela. Os militares americanos se preparam para invadirem a Líbia. Ricardo não consegue falar com o general da missão e fica irritado. O exército americano ataca. Bárbara e Arthur noticiam a guerra. Benjamin segue para Jerusalém. Ricardo tenta convencer os líderes militares a recuarem, mas eles se recusam. Uma guerra se inicia.

### • REDE GLOBO • O OUTRO LADO DO PARAÍSO

# Mãe do quilombo cuida de uma pessoa misteriosa

DIVULGAÇÃO

Bruno afirma a Gael que ele conseguirá as provas contra Sophia, mas que ainda não pode denunciá-la. Samuel autoriza o transplante para Adriana e Beth pede que seu nome não seja mencionado. Samuel tem um encontro às escondidas com Cido, e Suzy e Adinéia desconfiam. Renan apoia Beth. Gael sai com Clara. Miro volta ao bordel para ver Leandra e é generoso com ela. A Mãe do quilombo cuida de uma pessoa misteriosa. Leandra e Caetana pressionam Desirée a ser verdadeira com Juvenal. Estela não aceita o pedido de casamento de Amaro, mas diz que vai manter a amizade. Beth faz os exames para o transplante e Henrique se emociona. Patrick procura Hermínia no hospital psiquiátrico em que Clara esteve internada com Beatriz.



## horóscopo

**Áries** Você conseguirá atingir suas metas se agir nos bastidores. Não tenha receio de usar certo mistério na sua tática de aproximação. Revele sua generosidade. Cor: rosa.

**Touro** Bom dia para fazer novos amigos e clientes, inclusive em terras distantes. Aproveite a chance de estreitar os seus vínculos. Cor: branco.

**Gêmeos** Vai conseguir atitudes práticas em relação às coisas que te incomodam. À noite, convém fazer tudo com a suavidade que lhe é peculiar. Cor: creme.

**Câncer** Bom dia para estreitar seus vínculos com quem comunga dos mesmos interesses. As associações em geral contam com boas energias. Cor: lilás.

**Leão** Quanto mais envolvido estiver com seu trabalho, maior será sua produtividade. Dia favorável para contatos importantes na área profissional. Cor: amarelo.

**Virgem** Bom dia para trabalhar em equipe, principalmente em atividade que se identifique. Grande sintonia ao se relacionar com pessoas de terras distantes. Cor: verde.

**Libra** O período da manhã promete ser muito produtivo. No campo sentimental há uma predisposição a aceitar o desafio das mudanças mais radicais. Cor: preto.

**Escorpião** Hoje o dia é favorável para reunir a família. Boas lembranças vão te fazer reavivar antigos sentimentos que você havia esquecido. Cor: preto.

**Sagitário** Não perca a chance de receber o apoio da família, seja ele material ou afetivo. Você estará muito à vontade para trabalhar em casa. Cor: rosa.

**Capricórnio** Mostre firmeza ao defender suas ideias e conquistará o respeito dos outros. Tudo que envolva comunicação e viagem vai fluir com facilidade. Cor: roxo.

**Aquário** Bom dia para ganhar dinheiro com atividades que garantam o seu anonimato. Nos bastidores, será mais fácil atingir os seus objetivos. Cor: creme.

**Peixes** Você pode ter aborrecimentos com atividades que estejam voltadas a comunicação ou assuntos que envolvam documentos. Cor: vermelho.

## PALAVRAS CRUZADAS

Enfeite de fantasias de Carnaval	Processo inicial da produção de filmes	Nelson Mandela, líder sul-africano	O "S", na sigla PSB "Frances (?)", filme americano com Greta Gerwig (2012)	Estampa como o Olho de Boi	Item polêmico na cobertura de planos de saúde de escolas de Belas-Artes (sigla)
A segunda maior metrópole britânica				(?) Ramalho, cantora Bebida gasseificada	
A vida do despreocupado		"Yes, We (?)", frase eleitoral de Obama	Objeto da heliolatria Combalido (fig.)		Registro de reunião Tempero marinho
Instrumento de Richard Wright, ex-Pink Floyd (pl.)					Instrumento para arrancar pedras (pl.)
Ave da família de cisnes e patos	Ópera de Verdi			Apartamento (pop.) Apelido de Caetano	
Parte do ovo usada no quindim				(?) Walker, ator (EUA) Ícone, em inglês	
		Armadilha da aranha			Leonardo Boff, escritor e teólogo
(?) phone: ícone de ouvido (inglês)	Tornado nulo	Figurinha			
Papel de embrulho de doces finos	Tentar subornar		Cada etapa do jogo de videogame	Pirâmide (?), gráfico demográfico	
					Tecido de jaquetas e calças
Polido				Apelido de "Tatiana"	
Fenômenos formadores das imagens na ultrassonografia				Olfato (p. ext.)	
			Batalha (?), jogo (?) - Nosso, oração		
Sigla do rival do Cruzeiro (fut.)		(?) loco: no próprio local (latim)			Tabaco em pó Soldado (abrev.)
Que defende os bons costumes			A notícia esperada pelo pessimista		Origem da maioria dos refugiados globais

BANCO 3/can — ear: 4/brm — icon: 5/clin — cromo: 20/tratamento domiciliar.

62

**DIVERSÃO INTELIGENTE COM 144 PÁGINAS!**  
 Nas bancas e livrarias.

**SOLUÇÃO ANTERIOR**

S	B	A							
D	E	S	T	I	L	A	C	A	O
H	E	I	T	O	R	C	O	R	O
E	O	A	T	O	R	E			
T	R	E	Z	E	A	N	U	A	L
R	S	E	R	E	I	A	H		
I	M	P	R	E	S	S	O	R	A
E	C	O	A	S	Q	M	E		
H	I	D	R	A	U	L	I	C	A
S	A	I	I	U	I	C			
O	W	E	S	E	F	A	F	A	
E	S	M	A	L	T	A	G	E	M
B	A	D	I	A	D	O	P		
C	A	T	A	P	L	A	S	M	A
G	A	L	O	S	A	T	E	D	
M	I	S	T	E	R	I	O	S	O



# Brasileirão com festa

Neste domingo (15), antes de a bola rolar para Corinthians x Fluminense, toda essa loucura de sentimentos irá se encontrar na Abertura Oficial do Brasileirão: torcida, espetáculo, Rússia 2018, música, paixão, Marcos & Belutti. Em um evento que já se tornou tradição no Campeonato Mais Equilibrado do Mundo, a CBF realiza o evento que marca o início oficial da competição na casa do atual campeão. Como conquistou o troféu em 2017 o Timão recebe a festa este ano. A cultura do país-sede da Copa do Mundo da FIFA 2018 estará presente

na abertura, com apresentação de um grupo de balé trazido, especialmente, para a ocasião e decoração do centro do campo com enormes matrioskas, as famosas bonecas russas. Marcos & Belutti, este último corinthiano fanático e sempre presente nas arquibancadas em jogos da equipe, farão um show para o público de Itaquera e cantarão o Hino Nacional Brasileiro. – O Brasileirão é reconhecido, dentro do campo, como o mais equilibrado do mundo. Fora das quatro linhas, trabalhamos a cada edição com os clubes, federações,

patrocinadores e imprensa para agregar mais valor à competição. Receber a abertura oficial é um privilégio do campeão e as torcidas estão se acostumando a chegar mais cedo e aproveitar a festa – afirmou o diretor de Competições da CBF, Manoel Flores. Ex-jogadores do Corinthians levarão a taça ao palco do espetáculo, que também terá um mosaico 3D. Tudo o que acontecer na Abertura Oficial do Brasileirão será transmitido pelo Sportv e pelas redes sociais oficiais da CBF (Facebook, Instagram e Twitter).

## Seleção Feminina se classifica

DIVULGAÇÃO

A Seleção Brasileira Feminina está com 100% de aproveitamento na Copa América do Chile: venceu a Argentina por 3 a 1 e goleou o Equador e a Venezuela por 8 a 0 e 4 a 0, respectivamente. Com as três vitórias, a equipe do técnico Vadão se classificou antecipadamente para o quadrangular final do campeonato. Os adversários da fase final ainda não estão



definidos, serão conhecidos nas últimas rodadas. Pelo Grupo A, a Colômbia lidera com 10 pontos e não entra mais em campo, o Chile tem cinco e o Paraguai quatro. No Grupo B, o do Brasil, a segunda vaga será conhecida após o confronto entre Argentina e Venezuela nesta sexta-feira (13).

Nesta sexta-feira (13), mesmo já classificada, a Seleção Brasileira volta a campo para enfrentar a Bolívia, às 19h, no Estádio Sanchez Rumoroso, em Coquimbo, no Chile.

A Copa América 2018 é classificatória para a Copa do Mundo da França de 2019 e para os Jogos Olímpicos de Tóquio 2020.

# Hoje tem Futsal no Amário

DIVULGAÇÃO

Conforme tabela de jogos da Federação Paranaense de Futsal, o time do Umuarama Futsal joga nesta sexta-feira(hoje) contra o time de Palmas, no Ginásio de Esportes Amário Vieira da Costa. O jogo está programado para começar às 20h30 e o técnico Paulo Gambier já conversou com os jogadores e treinou durante a semana, para que não haja ansiedade e sim a busca segura da vitória.

A diretoria da Afsu espera, por outro lado, o apoio do torcedor umuaramense, aquele que sempre marcou presença em outros tempos, e sempre incentivou a equipe. O Ginásio está pronto para receber os times e a torcida e tudo leva a crer que será uma noite de emoções para aqueles que gostam do futsal. Uma vitória do Umuarama nesta sexta-feira é de suma importância para garantir uma boa posição na tabela de classificação. No último confronto o Umuarama Futsal levou de 5 a 0 de Toledo. Se ganhar hoje, pode ficar entre os primeiros colocados.



**O UMUARAMA** precisa de uma vitória hoje para recuperar posição

## Os jogos

Com esta partida, o Umuarama Futsal cumpre a quarta-rodada do Campeonato. Ainda fechando a quarta rodada, o Toledo recebe em casa o time de São José dos Pinhais. Já pela quinta rodada, ou seja, no dia 21 de abril, o time umuaramense vai a Medianeira para enfrentar o Aymoré, de Matelândia.

## Finais dos Jogos Escolares

PMU

O Estádio Lucio Pipino, Ginásio de Esportes Mario Oncken e Ginásio Amário Vieira da Costa serão palco, neste domingo, de importantes e decisivos jogos. Chega ao seu final a fase municipal dos Jogos Escolares. O Diretor de Esportes do município Jeferson (Jefinho), destacou o apoio da administração e a presença do grande público que vem lotando as praças esportivas e ainda falou sobre a importância dos jogos para promover a interação social dessas crianças . .

O Coordenador de Esporte Educacional e Rendimento da Secretaria Municipal de Esporte e Lazer (SMEL) e também Coordenador Técnico dos Jogos, Douglas Griffó, também falou sobre o Jogos e destacou que as escolas campeãs nessa fase garantirão vagas para a fase regional do 65º Jogos Escolares do Paraná – Fase Regional que será disputada nos municípios de Douradina e Ivaté. “ A gente pode notar uma entrega e disposição impressionantes desses alunos/atletas nas partidas em busca de seus objetivos, que neste caso em específico é serem campeões e garantirem uma vaga para disputar a fase regional dos 65º JEP’S”.

O Jogos são uma realização da Secretaria Municipal de Esporte e Lazer (SMEL) e do Núcleo Regional de Educação.







# Zélia Casoni

(44) 99966-1716 zeliacasoni@gmail.com

## SAVE THE DATE

O mês de junho ganha muitos eventos, feriado de aniversário da cidade (26) e o maravilhoso e solidário Hightea, no dia 30 de junho.

“ Não se pode ensinar nada a um homem; só é possível ajudá-lo a encontrar a coisa dentro de si. (Galileu Galilei) ”

THIAGO CASONI



JOSEFA e Clóvis Bruno, leia-se O Boticário, sempre presentes na agenda social da cidade e aqui no zoom da coluna.

## Happy Day

A coluna destaca os leitores do jornal Tribuna Hoje News que comemoram aniversário na sexta (13) Itamar Cristian Larsen, Aguinaldo José da Silva, Haru Miyamoto e Orlando Moraes. No sábado (14) Ricieri Rodrigues Santos, Fernando Augusto Montai Y Lopes, Luis Irajá Nogueira de Sá Junior, Maria de Fátima Silva Castelani e Renato Ricardo Martins. Domingo (15) vivas para Walter José da Silva, Nilza Serzira Gorl, Ahmad Abdallah e José das Graças de Souza Durães. Da coluna: felicidades!

**LEBLON**  
AUTO POSTO

Fone: 44 3622.4219 | 44 3622.4106

Avenida Paraná, nº 5464  
Umuarama - Pr

**CVC**  
Brasil

sempreComVC

(44) 3056-6300

Loja Exclusiva: Av. Maringá, 5154  
Centro - Umuarama

Nessas férias  
seja Inviolável  
aonde você  
estiver!

**INVIOLÁVEL**

UMUARAMA - PR  
44 3521.4220  
inviolavel.com

**d.Orsi**

Criação | Design

44 3056-5789 | 99805-4999

**ALINE FM**

93.7 MHz

Fone (44)3621-6565

## PALESTRAS

A Unipar já começa a preparar suas jornadas de estudos deste semestre. A de Ciências Contábeis é uma das primeiras a agendar: será nos dias 28,29 e 30 do mês que vem. Além de estudantes, profissionais podem participar. Mais informações pelo e-mail contabeis-umu@unipar.br.



ARQUIVO PESSOAL

## LEITOR DO DIA

O destaque do dia vai para o ex e 'eterno' presidente do Country Club, Jorginho Jardim, que está sempre por lá dando aquela força para o mega evento do dia 20 -, a Festa Vip.

O trio de rotarianas: Irinéia Baretta, Cíntia Araujo e Marcela Frederico lembrando aos leitores do jantar Italiano no finalzinho de junho, dia 23, no Metropolitan.

**Vip**  
A Festa

save the date  
20.abril

A festa mais aguardada  
do ano se aproxima!

Umarama Country Club  
(44) 3056-6111

7 CLUB  
BELIVE PROJECT  
House DESIGN  
PLANALTO  
REALIZAÇÃO  
GROUP



UNIVERSIDADE PARANAENSE



NOTÍCIAS DA  
**UNIPAR**

## Pós-graduação - Inscrições abertas

### Especialização em Finanças, Controladoria e Auditoria

*Proporcionar conhecimentos adequados sobre Gestão Empresarial, abordando conceitos de planejamento e controle como meio de capacitação, é um dos objetivos do curso*

O mercado de finanças tem se tornado cada vez mais atrativo e, logo, mais concorrido e disputado. Pensando nisso, a Universidade Paranaense – Unipar, Unidade de Umuarama, oferece uma ótima oportunidade para quem busca ter uma especialização na área. É o MBA em Finanças, Controladoria e Auditoria, que tem apenas 30 vagas. As inscrições estão abertas. Um dos objetivos do curso é capacitar executivos, gestores, empreendedores, contadores, administradores para o domínio dos mecanismos e estratégias referentes à Controladoria, Auditoria e Gestão Financeira da empresa. Com 360 horas de duração, a especialização também visa preparar o pós-graduando para examinar conceitos técnicos, mediante avaliação prática e analítica, além de vivenciar casos reais da gestão estratégica e a eficácia dos recursos da empresa. Com uma grade curricular diferenciada, que foi elaborada com foco no mercado de trabalho e nas perspectivas do público-alvo, as aulas serão ministradas em regime quinzenal. No decorrer do curso, os alunos vão estudar sobre Análise de Projetos e Investimentos, Auditoria das Demonstrações Financeiras, Contabilidade Societária Avançada, Controles internos e empresariais, Finanças Empresariais, Gestão Tributária, entre outros assuntos. Outro atrativo é o corpo docente, formado em sua maioria por doutores e mestres, todos com vasta experiência na área acadêmica e no mercado de trabalho.

#### Descontos

Ex-alunos da Instituição formados em 2017 ganham 20% de desconto nas mensalidades do curso; formados em anos anteriores, 15%; ex-alunos de cursos de especialização concluídos na Unipar, 20%; e alunos de outras instituições, 10%. Desconto vale somente se as parcelas forem pagas até a data do vencimento e não é concedido aos cursos com número de vagas inferior a 15.

Saiba mais no site [www.unipar.br](http://www.unipar.br)

**VESTIBULAR UNIPAR – MÓDULO II**  
**MODALIDADE SEMIPRESENCIAL**  
**INSCREVA-SE**

Prova de redação: 19/04/2018

República Federativa do Brasil  
Comarca de Umuarama  
Estado do Paraná

Cartório de Protesto 1º Ofício  
Eivira Santos Moreira - Oficial

Rua Piúna, 3745 - Sala 02 - Zona I - Umuarama(PR)

Edital de Intimação Nº 69

Por não ter sido possível encontrar os referidos responsáveis, pelo presente intimo para todos os fins de direito e, ao mesmo tempo certifico de que, se não atendido ao presente até o dia 16/04/2018 (informamos que nosso horário de funcionamento é das 8:30 as 11:00 e das 13:00 as 17:00h) serão lavrados os respectivos protestos.

Protocolo 19937, Distrib. 4873 - JULIA BARRETO RODRIGUES MACHADO, CPF 101.722.859-09, RUA GUIMARAES ROSA, 980, JARDIM LINDOIA, Cep-87.360-000, GOIOERE, PR, um(a) NOTA PROMISSÓRIA, nº 0018747101, a favor de UNIPAR UNIVERSIDADE PARANAENSE, com vencimento 06/07/2016, cujo o valor se encontra inscrito na faixa A do item I da Tabela XV da Lei 19.350 de 20/12/2017. Certifico mais que o presente título foi publicado cfe CN Seção 6 Artigo 792 Cap. VII.

Protocolo 19938, Distrib. 4875 - JULIA BARRETO RODRIGUES MACHADO, CPF 101.722.859-09, RUA GUIMARAES ROSA, 980, JARDIM LINDOIA, Cep-87.360-000, GOIOERE, PR, um(a) NOTA PROMISSÓRIA, nº 0018747103, a favor de UNIPAR UNIVERSIDADE PARANAENSE, com vencimento 06/09/2016, cujo o valor se encontra inscrito na faixa A do item I da Tabela XV da Lei 19.350 de 20/12/2017. Certifico mais que o presente título foi publicado cfe CN Seção 6 Artigo 792 Cap. VII.

Protocolo 20187, Distrib. 5897 - CRISTIANO PEDRO PEREIRA DA SILVA, 395.384.658-22, R UIRAPURU 2301, PARQUE BANDEIRANTES, Cep-87.504-686, UMUARAMA, PR, um(a) DMI, nº 0016293903, a favor de PARANA EQUIPAMENTOS S/A, com vencimento 22/02/2018, cujo o valor se encontra inscrito na faixa A do item I da Tabela XV da Lei 19.350 de 20/12/2017.

Protocolo 20199, Distrib. 5923 - LEANDRO M. RODR.DA SILV.TEIXEI, 005.724.299-24, RUA MAGNOLIAS 1100, PARQUE DAS JABO, Cep-87.509-400, UMUARAMA, PR, um(a) DMI, nº 402, a favor de EDGAR MILANI DE HOLANDA, com vencimento 22/01/2018, cujo o valor se encontra inscrito na faixa A do item I da Tabela XV da Lei 19.350 de 20/12/2017.

Protocolo 20209, Distrib. 5942 - SILVIO ISRAEL DE OLIVEIRA, 049.899.209-88, R PROF.OLGA NAVAS ORDONHA SA SILVA, Cep-87.501-000, UMUARAMA, PR, um(a) DMI, nº 682-3, a favor de CONCREFA COMERCIO VAREJISTA DE, com vencimento 04/04/2018, cujo o valor se encontra inscrito na faixa A do item I da Tabela XV da Lei 19.350 de 20/12/2017.

Protocolo 20215, Distrib. 5953 - KEBRA-SOL IND.A E COM. TELHAS DE AÇO E PROD., 77.647.469/0001-41, RODOVIA PR-323, S/N KM 305, Cep-87.507-000, UMUARAMA, PR, um(a) CERT. DIVIDA ATIVA, nº 2017019197, a favor de CREA-PR, com vencimento A VISTA, cujo o valor se encontra inscrito na faixa A do item I da Tabela XV da Lei 19.350 de 20/12/2017.

Protocolo 20216, Distrib. 5955 - SIMONE DE MELO SANTANA, 059.577.369-96, AVENIDA BRASIL, 3132 FUNDOS, ZONA VII, Cep-87.503-420, UMUARAMA, PR, um(a) CERT. DIVIDA ATIVA, nº 2015007052, a favor de CREA-PR, com vencimento A VISTA, cujo o valor se encontra inscrito na faixa A do item I da Tabela XV da Lei 19.350 de 20/12/2017.

Protocolo 20217, Distrib. 5959 - RODRIGO AZEVEDO DE ALMEIDA, 057.986.729-30, PARANA, 4255 ROMER SHOP, SL 17, ZONA I, Cep-87.501-030, UMUARAMA, PR, um(a) CERT. DIVIDA ATIVA, nº 2015007064, a favor de CREA-PR, com vencimento A VISTA, cujo o valor se encontra inscrito na faixa A do item I da Tabela XV da Lei 19.350 de 20/12/2017.

Protocolo 20222, Distrib. 5968 - RAFAEL GREJANINI DA SILVA, 079.763.659-69, RUA SAO MATEUS, 4655, ZONA V, Cep-87.504-080, UMUARAMA, PR, um(a) CERT. DIVIDA ATIVA, nº 102597699, a favor de SECRETARIA DE ESTADO DA FAZENDA PUBLICA, com vencimento 15/08/2016, cujo o valor se encontra inscrito na faixa A do item I da Tabela XV da Lei 19.350 de 20/12/2017.

Protocolo 20224, Distrib. 5973 - RAIMUNDO DA SILVA SANTOS, 302.089.448-42, AV BRASIL, 000750, SANTA ELIZA, Cep-87.521-000, UMUARAMA, PR, um(a) CERT. DIVIDA ATIVA, nº 32090257, a favor de SECRETARIA DE ESTADO DA FAZENDA PUBLICA, com vencimento 15/01/2018, cujo o valor se encontra inscrito na faixa A do item I da Tabela XV da Lei 19.350 de 20/12/2017.

Protocolo 20225, Distrib. 5974 - ANTONIO GONCALVES GARCIA, 521.176.009-30, LOC ESTRADA CANELINHA, 000010, JARDIM PARAISO, Cep-87.507-190, UMUARAMA, PR, um(a) CERT. DIVIDA ATIVA, nº 32090968, a favor de SECRETARIA DE ESTADO DA FAZENDA PUBLICA, com vencimento 15/01/2018, cujo o valor se encontra inscrito na faixa A do item I da Tabela XV da Lei 19.350 de 20/12/2017.

Afixado no lugar de costume nesta data.

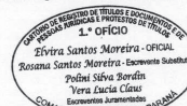

Umuarama(PR), 13 de abril de 2018

Eivira Santos Moreira  
Oficial

Fone (44)3621-6565

TECNOLOGIA  
QUALIDADE  
SEGURANÇA  
AGILIDADE

TUDO ISSO  
EM UM SÓ  
CARTÃO!

ADQUIRA  
JÁ O SEU!







**REPÚBLICA FEDERATIVA DO BRASIL**  
 Segundo Tabelionato de Protestos de Títulos - Comarca de Umuarama - PR  
 Antonio Neilton Guimarães Vasconcellos - Titular  
 CNPJ 07.725.464/0001-27  
 Av. Presidente Castelo Branco, 3806 Ed. Itália 4º andar sala 404 - Fone/Fax (41) 3522.3092

**EDITAL DE INTIMAÇÃO Nº: 69**

Encontram-se neste Tabelionato, sito a Av. Castelo Branco, 3806 na cidade de Umuarama Paraná, para protesto, os títulos abaixo discriminados de responsabilidade dos devedores a seguir relacionados.

**CLEITON MOREIRA TOMINSKI, CPF/CNPJ: 042.371.869-03**, sito a RUA FRANCISCO PONTES, 1841 - - Umuarama PR 87506390, um(a) DUPLICATA DE VENDA MERCANTIL POR INDICACAO, número 6723029718, com vencimento em 04/04/2018, Credor: TRANSPORTADORA PLIMOR LTDA, Cedente: TRANSPORTADORA PLIMOR LTDA, Sacador: TRANSPORTADORA PLIMOR LTDA Endosso: Mandato, protocolado: 201802958 em 11/04/2018, distribuição: 5848 em 10/04/2018, por falta de PAGAMENTO, cujo valor se encontra inserido na faixa A do item I da Tabela XV da Lei 13.611/02.

**SAMARA CRISTINA DE BRITO, CPF/CNPJ: 084.807.859-42**, sito a RUA GONCALVES DIAS 1043 - SONHO MEU - Umuarama PR 87510014, um(a) DUPLICATA DE VENDA MERCANTIL POR INDICACAO, número 11753F/1175, com vencimento em 26/03/2018, Credor: ADMINISTRACAO DE CEMITERIOS E SERVICOS FUNERA, Cedente: ADMINISTRACAO DE CEMITERIOS E SERVICOS FUNERA, Sacador: ADMINISTRACAO DE CEMITERIOS E SERVICOS FUNERA Endosso: Mandato, protocolado: 201802961 em 11/04/2018, distribuição: 5852 em 10/04/2018, por falta de PAGAMENTO, cujo valor se encontra inserido na faixa B do item I da Tabela XV da Lei 13.611/02.

**MAMAO PITAYA COM ALIMENTOS LTDA ME, CPF/CNPJ: 22.835.428/0001-97**, sito a AV MARINGA 5544 - - Umuarama PR 87502080, um(a) DUPLICATA DE VENDA MERCANTIL POR INDICACAO, número 374, com vencimento em 27/03/2018, Credor: DANUBIA DISTRIBUIDORA DE ALIMENTOS LTDA, Cedente: DANUBIA DISTRIBUIDORA DE ALIMENTOS LTDA, Sacador: DANUBIA DISTRIBUIDORA DE ALIMENTOS LTDA Endosso: Translativo, protocolado: 201802966 em 11/04/2018, distribuição: 5861 em 10/04/2018, por falta de PAGAMENTO, cujo valor se encontra inserido na faixa G do item I da Tabela XV da Lei 13.611/02.

**BASICO URBANO COMERCIO DE CONFECYOES LTD, CPF/CNPJ: 25.488.146/0001-59**, sito a AV PARANI 4320 - ZONA I - Umuarama PR 87501030, um(a) DUPLICATA DE VENDA MERCANTIL POR INDICACAO, número 0007578005, com vencimento em 30/03/2018, Credor: MARCATTO IND ACESSORIOS LTDA, Cedente: MARCATTO IND ACESSORIOS LTDA, Sacador: MARCATTO IND ACESSORIOS LTDA Endosso: Mandato, protocolado: 201802969 em 11/04/2018, distribuição: 5868 em 10/04/2018, por falta de PAGAMENTO, cujo valor se encontra inserido na faixa B do item I da Tabela XV da Lei 13.611/02.

**JACIARA APARECIDA SPOLADORE ROJAS, CPF/CNPJ: 885.334.929-87**, sito a ROD. PR 323- RANCHO PORTAL S/N - ZONA I - Umuarama PR 87501130, um(a) DUPLICATA DE VENDA MERCANTIL POR INDICACAO, número 66013-04, com vencimento em 28/03/2018, Credor: POLI NUTRI ALIMENTOS LTDA, Cedente: POLI NUTRI ALIMENTOS LTDA, Sacador: POLI NUTRI ALIMENTOS LTDA Endosso: Mandato, protocolado: 201802988 em 11/04/2018, distribuição: 5907 em 10/04/2018, por falta de PAGAMENTO, cujo valor se encontra inserido na faixa B do item I da Tabela XV da Lei 13.611/02.

**J. R. RIBEIRO TRANSPORTES E LOCAÇÃO - ME, CPF/CNPJ: 13.579.283/0001-10**, sito a DOS LOJISTAS 4931 PARQUE 1 DE MAIO - PARQUE 10 DE MAIO - Umuarama PR 87509715, um(a) DUPLICATA DE VENDA MERCANTIL POR INDICACAO, número 6527-1, com vencimento em 05/03/2018, Credor: NACIONAL LUBRIFICANTES, Cedente: NACIONAL LUBRIFICANTES, Sacador: NACIONAL LUBRIFICANTES Endosso: Mandato, protocolado: 201802989 em 11/04/2018, distribuição: 5909 em 10/04/2018, por falta de PAGAMENTO, cujo valor se encontra inserido na faixa B do item I da Tabela XV da Lei 13.611/02.

**JULIANA DE OLIVEIRA SILVA, CPF/CNPJ: 050.818.269-79**, sito a RUA JACOMO SALICANI , 3591 - - JD. ITA - ZONA I - Umuarama PR 87501000, um(a) DUPLICATA DE VENDA MERCANTIL POR INDICACAO, número 130206, com vencimento em 28/03/2018, Credor: COOP DE CREDITO DOS EMPRESARIOS DE Umuar, Cedente: COOP DE CREDITO DOS EMPRESARIOS DE Umuar, Sacador: MATERIAMIL COMERCIO DE MAT PARA CONSTRUC Endosso: Mandato, protocolado: 201802990 em 11/04/2018, distribuição: 5911 em 10/04/2018, por falta de PAGAMENTO, cujo valor se encontra inserido na faixa D do item I da Tabela XV da Lei 13.611/02.

**JUBILIANA APARECIDA VIEIRA DE PAULA, CPF/CNPJ: 080.114.149-41**, sito a R FILADELFIA, 4703 - JARDIM LOS ANGELES - Umuarama PR 87509640, um(a) DUPLICATA DE VENDA MERCANTIL POR INDICACAO, número BV713REN09, com vencimento em 10/03/2018, Credor: UNIPRIME NORTE DO PARANA, Cedente: UNIPRIME NORTE DO PARANA, Sacador: FENICIA CONSTRUCOES CIVIS LTDA Endosso: Mandato, protocolado: 201802994 em 11/04/2018, distribuição: 5918 em 10/04/2018, por falta de PAGAMENTO, cujo valor se encontra inserido na faixa B do item I da Tabela XV da Lei 13.611/02.

**FELIPE MIRANDA RISSATO, CPF/CNPJ: 080.911.399-69**, sito a AV VITORIA, 5439 - ZONA V - Umuarama PR 87504180, um(a) DUPLICATA DE VENDA MERCANTIL POR INDICACAO, número BV623R208, com vencimento em 10/03/2018, Credor: UNIPRIME NORTE DO PARANA, Cedente: UNIPRIME NORTE DO PARANA, Sacador: FENICIA CONSTRUCOES CIVIS LTDA Endosso: Mandato, protocolado: 201802995 em 11/04/2018, distribuição: 5919 em 10/04/2018, por falta de PAGAMENTO, cujo valor se encontra inserido na faixa B do item I da Tabela XV da Lei 13.611/02.

**SERGIO LUIS GIBIM, CPF/CNPJ: 062.056.538-18**, sito a RUA ELOY BAPTISTA LOPES 5974 - JARDIM ARATI - Umuarama PR 87502430, um(a) DUPLICATA DE VENDA MERCANTIL POR INDICACAO, número 019284/5, com vencimento em 23/03/2018, Credor: PNEU MASTER COM. DE PNEUS LTDA, Cedente: PNEU MASTER COM. DE PNEUS LTDA, Sacador: PNEU MASTER COM. DE PNEUS LTDA Endosso: Mandato, protocolado: 201802998 em 11/04/2018, distribuição: 5928 em 10/04/2018, por falta de PAGAMENTO, cujo valor se encontra inserido na faixa B do item I da Tabela XV da Lei 13.611/02.

**ANTONIA BOVOLIN DE MEDEIROS, CPF/CNPJ: 316.710.982-34**, sito a AV RIO BRANCO 3886 - ZONA I - Umuarama PR 87501130, um(a) DUPLICATA DE VENDA MERCANTIL POR INDICACAO, número 35719-A, com vencimento em 03/04/2018, Credor: J N FOMENTO MERCANTIL LTDA, Cedente: J N FOMENTO MERCANTIL LTDA, Sacador: MAISON PIERRE COM DE COSM E EX Endosso: Mandato, protocolado: 201802999 em 11/04/2018, distribuição: 5929 em 10/04/2018, por falta de PAGAMENTO, cujo valor se encontra inserido na faixa B do item I da Tabela XV da Lei 13.611/02.

**GREICIANI DA SILVA, CPF/CNPJ: 057.859.999-60**, sito a RUA FILADELFIA, 4633 - - Umuarama PR 87509640, um(a) CERTIDAO DE DIVIDA ATIVA, número 2017011454, com vencimento em À VISTA, Credor: CREA-PR, Cedente: CREA-PR, Sacador: CREA-PR Endosso: , protocolado: 201803010 em 11/04/2018, distribuição: 5952 em 10/04/2018, por falta de PAGAMENTO, cujo valor se encontra inserido na faixa B do item I da Tabela XV da Lei 13.611/02.

**AFONSO PINTO TEIXEIRA, CPF/CNPJ: 011.806.549-19**, sito a RUA CAMBE , 4610 - ZONA II - Umuarama PR 87502160, um(a) CERTIDAO DE DIVIDA ATIVA, número 103161010, com vencimento em 23/01/2018, Credor: SECRETARIA DE ESTADO DA FAZENDA PUBLICA, Cedente: SECRETARIA DE ESTADO DA FAZENDA PUBLICA, Sacador: SECRETARIA DE ESTADO DA FAZENDA PUBLICA Endosso: , protocolado: 201803020 em 11/04/2018, distribuição: 5970 em 10/04/2018, por falta de PAGAMENTO, cujo valor se encontra inserido na faixa B do item I da Tabela XV da Lei 13.611/02.

**AFONSO PINTO TEIXEIRA, CPF/CNPJ: 011.806.549-19**, sito a RUA CAMBE , 4610 - ZONA II - Umuarama PR 87502160, um(a) CERTIDAO DE DIVIDA ATIVA, número 103160995, com vencimento em 23/01/2018, Credor: SECRETARIA DE ESTADO DA FAZENDA PUBLICA, Cedente: SECRETARIA DE ESTADO DA FAZENDA PUBLICA, Sacador: SECRETARIA DE ESTADO DA FAZENDA PUBLICA Endosso: , protocolado: 201803021 em 11/04/2018, distribuição: 5972 em 10/04/2018, por falta de PAGAMENTO, cujo valor se encontra inserido na faixa B do item I da Tabela XV da Lei 13.611/02.

Pe los motivos acima, através do presente os intimo para todos os fins de direito e, ao mesmo tempo os científico de que, se não atendido ao presente até o dia 16/04/2018 (informamos que nosso horário de funcionamento é das 8:30 h às 11:00 h e das 13:00 h às 17:00 h) serão lavrados os respectivos protestos.

Afixado no lugar de costume, nesta data.  
 Umuarama, 13/04/2018.

Antonio Neilton Guimarães Vasconcellos  
 Titular



**REPÚBLICA FEDERATIVA DO BRASIL**  
**SERVIÇO DE REGISTRO CIVIL DAS PESSOAS NATURAIS**  
**SEDE DA COMARCA DE Umuarama - PARANÁ**  
*Bel. Elaine Magalhães Souza Vasconcellos*  
 Oficiala

**FAZ SABER QUE PRETENDEM SE CASAR OS CONTRAENTES:**

- 1- RAFAEL BERTONCELO SANTANA e KEZIA PRISCILLA VALENZUELA
- 2- NELSON SERGIO DE OLIVEIRA DIAS e TATIANE TERUEL
- 3- DIEGO JIMENEZ GOMES e ANA CRISTINA LUCHETE VIEIRA
- 4- EDSON RODRIGUES DA SILVA e ROSELI ARNALDO DE ALENCAR
- 5- MICHAEL JONATHAN NUNES DA SILVA e JAQUELINE DA SILVA GARCIA
- 6- FLÁVIA CHRISTINE LEANDRO BRUNO e GABRIELA SANTI PIMENTA
- 7- CLEBERSON DOUGLAS MACORIM e CLAUDIA ANDREIA TRUIJO DA SILVA

Se alguém souber de algum impedimento que os iniba de se casar que se oponha na forma da lei.

Umuarama, 13 de Abril de 2018.

*Elaine Magalhães Souza Vasconcellos*  
 Oficiala



<p><b>NOTA DE EXTRAVIO DE ALVARÁ DE LICENÇA</b>  <b>YOKOTA &amp; BONJORNO ADVOGADOS ASSOCIADOS, CNPJ/MF 09.468.979/0001-00, SEDIADA NA CIDADE DE Umuarama, ESTADO DO PARANÁ, A RUA DR RUI FERAZ DE CARVALHO N.º 4212 - ED VERDES MARES SALA 806 - ZONA I - CEP 87501-250, TONAR PÚBLICA O EXTRAVIO DE SEU ALVARÁ DE LICENÇA.</b></p>	<p><b>EXTRAVIO DE ALVARÁ DE LICENÇA DE LICENÇA</b>  <b>DW VIAGENS E TURISMOS LTDA - ME, inscrita, no CNPJ 11.052.559/0001-81 situado na Avenida Maringá, 5154 Zona III CEP: 87502-080, nesta cidade de Umuarama, Estado do Paraná, vem publicar o extravio do ALVARÁ DE LICENÇA Nº 31.528. Com esta publicação o mesmo fica sem nenhum feito legal.</b></p>
--	---



# VALVEL

Comércio de Veículos Ltda  
Compra – venda e troca de veículos

MERCEDES / C-250 SPORT 2.0 MODELO 2015 - PRETA, GASOLINA, AUTOMÁTICA, TÊTO, MULTIMÍDIA, BANCOS EM COURO, AIBAGS, ABS, COMPLETA, Ú/DONO. R\$ 165.800,00

HB-20S 1.6 CONFORT PLUS MOD. 2014 - PRETA PEROLIZADA, FLEX, AIRBAG, ABS, SOM, AR, DIREÇÃO, COMPLETO, ÓTIMA CONSERVAÇÃO. R\$ 39.800,00

HB-20 HATCH 1.0 CONFORT PLUS MOD. 2014 - BRANCA, AIRBAG, ABS, SOM, C/ SOM NO VOLANTE, ÚNICA DONA, COMPLETO, NA GARANTIA. R\$ 34.800,00

IX-35 GLS 2.0 MOD. 2015 - CINZA, FLEX, AUTOMÁTICA, AIRBAG, ABS, COURO, Ú/DONO, C/ 73 MIL KM, COMPLETA. R\$ 73.800,00

C-3 TENDANCE 1.5 MOD. 2015 - BRANCA PEROL, FLEX, MECANICO, AIRBAG, ABS, AR, DIREÇÃO, COMPLETO. R\$ 37.800,00

PEUGEOT 307 HATCH 2.0 FELINE MOD. 2006 - PRATA, GASOLINA, AUTOMÁTICO, AR, DIREÇÃO, RODAS, COMPLETO. R\$ 17.800,00

HONDA FIT 1.4 LX MODELO 2013 - CINZA, FLEX, AIRBAG, ABS, AR, DIREÇÃO, VIDROS, TRAVAS, ALARME, RODAS, SOM, COMPLETO. R\$ 37.800,00

HONDA CR-V 2.0 LX ANO 2009 - PRETA, GASOLINA, AUTOMÁTICA, BANCOS EM COURO, ABS, AIRBAG, SOM, RODAS, Ú/DONA, COMPLETA. R\$ 45.800,00

COROLLA XEI 2.0 MOD. 2017 - BRANCO PEROLIZADO, FLEX, AUTOMÁTICO, AIRBAG, ABS, COURO, PLACA-A, C/22 MIL KM, COMPLETO. R\$ 87.800,00

COROLLA ALTIS 2.0 MOD. 2014 - BEGE METÁLICO, FLEX, AIRBAG, ABS, BANCO DE COURO, COMPLETO. R\$ 64.800,00

COROLLA XEI 2.0 MOD. 2016 - PRETA, FLEX, AUTOMÁTICO, COURO, AIRBAG, ABS, SOM, C/ 25 MIL KM, Ú/DONO, NA GARANTIA. R\$ 85.800,00

COROLLA XEI 2.0 MOD. 2011 - PRATA, FLEX, AUTOMÁTICO, AIRBAG, ABS, COURO, PLACA-A, COMPLETO, Ú/DONO. R\$ 48.800,00

COROLLA XLI 1.8 MOD. 2009 - PRETA, FLEX, MECANICO, AIRBAG, AR, DIREÇÃO, RODAS, SOM, COMPLETO, Ú/DONO. R\$ 39.800,00

COROLLA XLI 1.8 MOD. 2008 - PRATA, FLEX, AUTOMÁTICO, AIRBAG, DIREÇÃO, AR, ALARME, TRAVA, VIDRO ELÉTRICO, COMPLETO. R\$ 30.800,00

COROLLA XLI 1.6 MOD. 2005 - PRATA, GASOLINA, AUTOMÁTICO, BANCOS DE COURO, AR, DIREÇÃO, RODAS, VIDROS, TRAVAS, ALARME, COMPLETO R\$ 23.800,00

ETIOS HATCH 1.3 X MOD. 2015 - PRATA, FLEX, AIRBAG, ABS, AR, DIREÇÃO, VIDROS, TRAVAS, SOM, COMPLETO, ÚNICO DONO. R\$ 35.800,00

HILUX SW4 SRV 3.0 ANO 2013 - PRATA, DIESEL, 4X4, AUTOMÁTICA, COURO, MULTI-MÍDIA, 5-LUGARES, ABS, AIRBAG, COMPLETA. R\$ 130.800,00

HILUX SW4 SRV 3.0 MOD. 2012 - PRETA, DIESEL, 5-LUGARES, 4X4, AUTOMÁTICA, ABS, AIRBAG, 79 MIL KM, PNEUS NOVOS, Ú/DONA. R\$ 120.800,00

HILUX SW4 SRV 3.0 MOD. 2011 - PRETA, DIESEL, 7-LUGARES, 4X4, AUTOMÁTICA, ABS, AIRBAG, ÓTIMA CONSERVAÇÃO. R\$ 105.800,00

HILUX SR 3.0 4X4 CD MOD. 2015 - BRANCA, DIESEL, AUTOMÁTICA, COURO, AIRBAG, ABS, SOM, CAPOTA, ÚNICO DONO, COMPLETA, EXCELENTE CONSERVAÇÃO. R\$ 110.800,00

HILUX SW4 SRV ANO 2008 - PRETA, DIESEL, 4X4, AUTOMÁTICA, AIRBAG, ABS, COURO, Ú/DONO, 220 MIL KM, PNEUS NOVOS, IMPECÁVEL. R\$ 78.800,00

HILUX SRV 3.0 ANO 2002 - PRATA, DIESEL, 4X4, AIRBAG, ABS, AR, DIREÇÃO, VIDROS, TRAVAS, ALARME, COMPLETA. R\$ 43.800,00

ASTRA HATCH 2.0 MOD. 2011 - CINZA, FLEX, AIRBAG, ABS, AR DIGITAL, DIREÇÃO, VIDROS, TRAVAS, ALARME, SOM, COMPLETO. R\$ 29.800,00

ASTRA HATCH 2.0 ELITE MOD. 2005 - PRETA, FLEX, BANCOS DE COURO, AIRBAG, ABS, AR, DIREÇÃO, MECÂNICO, REVISADO. R\$ 22.800,00

CAPTIVA SPORT 2.4 MOD. 2015 - BRANCA, GASOLINA, AUTOMÁTICA, TÊTO, AIRBAG, ABS, COURO, C/48 MIL KM, Ú/DONO. R\$ 73.800,00

CELTA LIFE 1.0 MOD. 2006 - BRANCA, FLEX, 2-PORTAS, RODAS, TRAVAS, ALARME, ÓTIMA CONSERVAÇÃO. R\$ 12.800,00

COBALT LTZ 1.4 ANO 2012 - CINZA, FLEX, MECÂNICO, AIRBAG, ABS, SOM, 45 MIL KM, Ú/DONA, COMPLETO. R\$ 33.800,00

CORSA SEDAN JOY 1.0 MOD. NOVO 04/05 - PRATA, GASOLINA, PLACA-A, IPVA/PAGO, BÁSICO, REVISADO. R\$ 15.800,00

CORSA SEDAN JOY 1.0 MOD. NOVO 03/04 - PRATA, GASOLINA, PLACA-A, TRAVAS, ELÉTRICAS, ALARME, IPVA/PAGO, Ú/DONO, REVISADO. R\$ 14.800,00

CORSA SEDAN JOY 1.0 MOD. NOVO ANO 2006 - PRATA, FLEX, PLACA-A, IPVA/PAGO, VIDRO, ALARME, TRAVA ELÉTRICAS, SOM, BÁSICO. R\$ 17.800,00

CORSA SEDAN JOY 1.0 MOD. NOVO 02/03 - PRETA, GASOLINA, AR, DIREÇÃO, VIDROS, TRAVAS, ALARME, RODAS, PLACA-A, COMPLETO. R\$ 16.800,00

CRUZE LTZ 1.4 TURBO ANO MODELO 2017 - BRANCO, FLEX, AIRBAG, ABS, COURO, MULTIMÍDIA, PLACA-A, COMPLETO, NA GARANTIA, C/15 MIL KM. R\$ 91.800,00

CRUZE SEDAN 1.8 LT ANO 2015 - BRANCA, FLEX, AUTOMÁTICO, BANCOS DE COURO, MULTIMÍDIA, AIRBAG, ABS, 32 MIL KM, ÚNICA DONA, COMPLETO. R\$64.800,00

CRUZE HATCH / SPORT 1.8 ANO 2014 - BRANCA, FLEX, AUTOMÁTICO, AIRBAG, ABS, COURO, COMPLETO. R\$ 52.800,00

CRUZE SEDAN LT 1.8 ANO 2012 - BRANCO, FLEX, AIRBAG, ABS, SOM, MECÂNICO, ÚNICO DONO, IPVA PAGO, EXCELENTE CONSERVAÇÃO. R\$ 43.800,00

MONTANA LS 1.4 ANO 2014 - PRATA, FLEX, ABS, AIRBAG, AR, DIREÇÃO, VIDROS, TRAVAS, ALARME, COMPLETA. R\$ 28.800,00

ONIX 1.0 SÉRIE ANO 2014 - LARANJA METÁLICO, FLEX, AIRBAG, ABS, AR, DIREÇÃO, VIDROS, TRAVAS, ALARME, SOM/ MY LINK, RODAS, COMPLETO. R\$ 33.800,00

PRISMA JOY 1.4 MOD. 2009 - PRATA, FLEX, PLACA-A, IPVA/PAGO, BÁSICO, Ú/DONO, PLACA-A, ÓTIMA CONSERVAÇÃO. R\$ 15.800,00

S-10 CAB. DUPLA 2.4 ADV. ANO 2016 - BRANCA, FLEX, AIRBAG, ABS, COURO, SOM, C/ 21 MIL KM, Ú/DONO, COMPLETA. R\$ 72.800,00

S-10 CAB. DUPLA 2.8 LTZ ANO 2015 - BRANCA, DIESEL, AUTOMÁTICA, 4X4, AIRBAG, ABS, COURO, MULTIMÍDIA, PNEUS BF, IMPECÁVEL. R\$ 110.800,00

S-10 CAB. SIMPLES ADV. 2.4 MOD. 2010 - PRATA, FLEX, ABS, AR, DIREÇÃO, VIDROS, TRAVAS, ALARME, RODAS, COMPLETA. R\$ 33.800,00

S-10 CAB. DUPLA EXEC 2.4 MOD. 2010 - PRATA, FLEX, AIRBAG, ABS, COURO, SOM, AR, DIREÇÃO, RODAS, COMPLETA. R\$ 40.800,00

TRAILBLAZER 2.8 LTZ MODELO 2015 - PRETA, DIESEL, TURBO, AUTOMÁTICA, 4X4, BANCOS EM COURO, MULTIMÍDIA, 7-LUGARES, COMPLETA. R\$ 133.800,00

FOCUS SEDAN - SE 2.0 MOD. 2017 - BRANCA, FLEX, AUTOMÁTICO, AIRBAG, ABS, C/11 MIL KM, Ú/DONO, NA GARANTIA. R\$ 74.800,00

FIESTA SEDAN 1.6 MOD. 2014 - PRATA, FLEX, AIRBAG, ABS, SOM, RODAS, ÚNICA DONA, COMPLETO, EXCELENTE CONSERVAÇÃO. R\$ 32.800,00

FIESTA HATCH CLASS 1.6 MOD. 2010 - VERMELHA, FLEX, 5-PORTAS, AR, DIREÇÃO, VIDROS, TRAVAS, ALARME, SOM, COMPLETO. R\$ 22.800,00

FOX TREND 1.0 MI MOD. 2009 - PRATA, FLEX, 4-PORTAS, PLACA-A, IPVA/PAGO, SOM, BÁSICO, SOM, REVISADO, ÓTIMA CONSERVAÇÃO. R\$ 16.800,00

GOL TREND 1.0 MOD. 2013 - PRETO, FLEX, 5-PORTAS, AR, DIREÇÃO, SOM, ALARME, TRAVAS, VIDRO ELÉTRICO, IPVA PAGO. R\$ 25.800,00

GOL CL BOLA 1.6 AP MOD. 1996 - PRATA, GASOLINA, 2-PORTAS, MODELO BOLA, ALARME, REVISADO, R\$ 8.800,00

PARATI SURF 1.6 MOD. 2009 - PRATA, FLEX, AR, DIREÇÃO, PLACA-A, VIDROS, TRAVAS, ALARME, RODAS, IPVA/PAGO, COMPLETA. R\$ 23.800,00

PARATI MI 1.6 MOD. 1999 - BRANCA, GASOLINA, 4-PORTAS, AR, DIREÇÃO, VIDROS, TRAVAS, ALARME, RODAS, REVISADA. R\$ 11.800,00

VOYAGE TREND 1.6 ANO 2011 - PRATA, FLEX, AR CONDICIONADO, DIREÇÃO, VIDROS, TRAVAS, ALARME, SOM, COMPLETO. R\$ 24.800,00

FREEMONT PRECISIO 2.4 ANO 2012 - PRETA PEROLIZADA, GASOLINA, AUTOMÁTICA, 7-LUGARES, AIRBAG, ABS, COURO, COMPLETA. R\$ 55.800,00

RENEGADE 1.8 LONGITUDE ANO 2016 - BRANCA, FLEX, AUTOMÁTICA, 4X2, AIRBAG, ABS, SOM, 16 MIL KM, ÚNICA DONA, COMPLETO. R\$75.800,00

PALIO FIRE 1.0 MOD. 2012 - PRATA, FLEX, 4 PORTAS, TRAVAS ELÉTRICAS, ALARME, EXCELENTE CONSERVAÇÃO. R\$ 19.800,00

UNO MILLE ECONOMY FIRE MOD. 2013 - AZUL METÁLICO, FLEX, 4-PORTAS, AR CONDICIONADO, ALARME, VIDROS, TRAVAS. R\$ 19.800,00

HONDA CG 150 TITAN ESD ANO 2015 - VERMELHA, FLEX, PARTIDA ELETRICA, FREIO A DISCO, ÚNICO DONO, EXCELENTE CONSERVAÇÃO. R\$ 7.800,00

CONSULTE NOSSO SITE = [www.valvelveiculos.com.br](http://www.valvelveiculos.com.br)

Av. Londrina, 3556 – FONE: (44) 3622-3348 – (PABX) (44) 9976-1955

CEP 87502-250 - U M U A R A M A - P A R A N Á

Transporte com segurança, use a cadeirinha.

# SEMINOVOS



A ALEGRIA DE SER CHEVROLET

## COM GARANTIA DE QUALIDADE

CARROS	ANO	COR	OPCIONAIS	VALOR
ONIX 1.4 LTZ FLEX .....	13/14 .....	BRANCO .....	COMPLETO .....	R\$ 39.900,00
PRISMA 1.0 LT FLEX .....	15/15 .....	BRANCO .....	COMPLETO .....	R\$ 39.900,00
PRISMA 1.4 LTZ FLEX .....	13/13 .....	CINZA .....	COMPLETO .....	R\$ 39.900,00
PRISMA 1.4 LTZ FLEX .....	15/16 .....	PRATA .....	COMPLETO .....	R\$ 48.900,00
TRACKER 1.8 LTZ FLEX .....	14/15 .....	PRATA .....	COMPLETO, TS, AUT .....	R\$ 69.900,00
CRUZE SEDAN LT TURBO .....	16/17 .....	BRANCO .....	COMPLETO, AUT .....	R\$ 82.900,00
CRUZE SEDAN LTZ I TURBO .....	17/17 .....	BRANCO .....	COMPLETO, AUT .....	R\$ 96.900,00
CRUZE SEDAN LTZ I TURBO .....	16/17 .....	PRETO .....	COMPLETO, AUT .....	R\$ 96.900,00
CRUZE SEDAN LTZ II TURBO .....	16/17 .....	PRATA .....	COMPLETO, AUT, KM 10.000 .....	R\$ 99.900,00
CRUZE SEDAN LTZ II TURBO .....	16/17 .....	PRATA .....	COMPLETO .....	R\$ 98.900,00
CRUZE SPORT6 LTZ II TURBO .....	16/17 .....	VERMELHO .....	COMPLETO, AUT, TS .....	R\$ 98.900,00
CRUZE SPORT6 LTZ II TURBO .....	17/18 .....	BRANCO .....	COMPLETO, TS, KM 3.600 .....	R\$ 108.900,00
FORD FOCUS 2.0 SE .....	15/16 .....	BRANCO .....	COMPLETO, AUT .....	R\$ 64.900,00
EDGE V6 LIMITED AWD .....	13/13 .....	PRETO .....	COMPLETO, AUT .....	R\$ 79.900,00
S10 LT 4X4 DIESEL .....	15/15 .....	BRANCA .....	COMPLETO, AUT .....	R\$ 103.900,00
S10 LT 4X4 DIESEL .....	16/17 .....	BRANCA .....	COMPLETO, AUT .....	R\$ 119.900,00
TRAILBLAZER LTZ DIESEL .....	15/16 .....	PRETA .....	COMPLETO, AUT .....	R\$ 144.900,00
TRAILBLAZER LTZ V6 .....	14/15 .....	BRANCA .....	COMPLETO, AUT .....	R\$ 114.900,00
HARLEY DAVIDSON VRSCF .....	08/09 .....	PRETA .....	COMPLETA, KM8.000 .....	R\$ 35.900,00

CONFIRA MAIS OFERTAS EM NOSSO SITE:  
[WWW.UVEL.COM.BR](http://WWW.UVEL.COM.BR)



A ALEGRIA DE SER CHEVROLET



SERVIÇOS FINANCEIROS

RESPEITE OS LIMITES DE VELOCIDADE

3621-3000

**COROA DE FLORES** A PARTIR DE **R\$ 180,00**

[www.coroasfloriprev.com](http://www.coroasfloriprev.com)

FAIXA E FRETE GRÁTIS PARA TODO O INTERIOR DO PARANÁ, CURITIBA E REGIÃO

### Vaga de Emprego - Rondonópolis MT

Tapeceiro Profissional com experiência em Costura, tapeçaria final e acabamento.

Salário: R\$ 2.300,00

enviar currículo para:

[a.mobiliario.adm@outlook.com](mailto:a.mobiliario.adm@outlook.com)

Contato: 66 3422-0782

66 99923-4646





# NOTÍCIAS DA UNIPAR



## INOVAÇÃO EM EDUCAÇÃO

### Fundador da Howedu, de Curitiba, visita o Reitor

O Reitor Carlos Eduardo Garcia recebeu o fundador da Howedu, Leandro Henrique de Souza, que é consultor na área de inovação em educação. Ele veio de Curitiba para apresentar o trabalho que desenvolve na empresa sediada na Capital e em São Paulo e Rio de Janeiro. A conversa pautou a área da pós-graduação, já que a Unipar busca parcerias para implementar o setor. Na ocasião, ele também ministrou, no Teatro Unipar, Aula Magna para acadêmicos do curso de Administração e alunos de outras instituições de ensino. 'O futuro do trabalho em um mundo exponencial' foi o tema abordado pelo profissional. Na palestra, Souza dissertou sobre a prenunciada mudança radical no mercado de trabalho nos próximos anos, quando não haverá como fugir da tecnologia. Também destacou as quatro grandes mudanças do futuro no mercado de trabalho: a tecnologia exponencial; as habilidades necessárias para um trabalho mais automatizado com as inovações tecnológicas; a adaptação ao ambiente de trabalho para se trabalhar remotamente; e a adaptação dos jovens às outras gerações de trabalho e seus conflitos.



## RESPONSABILIDADE SOCIAL

### Unipar doa carteiras para escola estadual

Todos os anos a Unipar promove ações solidárias que contribuem na melhoria constante da qualidade de vida das comunidades que estão no seu raio de abrangência. Uma delas contemplou o Colégio Estadual do Jardim Cruzeiro, que recebeu a doação de 100 carteiras.

A entrega simbólica foi realizada pelo diretor, professor Luiz Rômulo Alberton, a representantes do Núcleo Regional da Educação e ao diretor do colégio e também professor da Unipar, Altair Carneiro.

