

Índice de infestação da dengue volta a subir em Umuarama

A Covisa divulgou o primeiro LirAa (Levantamento de Índice Rápido para Infestação pelo Aedes Aegypti) de 2020 e os números surpreenderam. O Índice de Infestação Predial apurado de 6 a 10 de janeiro foi de 2,1%, duas vezes o máximo preconizado. O percentual ainda é menor que o apurado no mesmo período do ano passado, que foi de 3,3%. ● Pág. 6

Combustível mais barato

A Petrobras anunciou ontem a queda do preço da gasolina e do diesel puxada pela redução do preço do petróleo no mercado internacional desde a semana passada, com o recuo das tensões entre os Estados Unidos e o Irã. Segundo a Petrobras, o valor da gasolina será reduzido em 3% a partir de hoje nas refinarias, mesmo porcentual que será aplicado ao diesel.



PÁGINA
08

Homem baleado na cabeça morre no hospital; delegado quer sigilo nas investigações

PÁGINA
09

Polícia de Altônia cumpre mandados e prende 4 envolvidos em assassinato no Natal

PÁGINA
16

Equipe de Umuarama levou goleada com placar de 10 a 2 na Copa Altônia de Futsal

Giro Político

redacao@tribunahoje.jor.br

Fora do Bolsa Família

Até novembro do ano passado, o governo federal havia retirado 1,3 milhão de beneficiários do programa Bolsa Família devido a irregularidades no cadastro. De acordo com Ministério da Cidadania, o cancelamento de benefícios gerou economia de R\$ 1,3 bilhão para os cofres públicos. Segundo o porta-voz da Presidência da República, Otávio Rêgo Barros, o governo está com estudos adiantados para reformular o programa. No entanto, ainda não há prazo para que a reformulação seja lançada.

Pedido

Semana passada, durante inauguração do novo Pronto-Socorro da Santa Casa da Misericórdia em Santos/SP, o presidente Jair Bolsonaro disse que fará uma campanha para que os eleitores não votem em candidatos que usarem o Fundo Eleitoral, o Fundão. "Terei um momento difícil pela frente: os R\$ 2 bilhões do Fundão. Eu lanço campanha: não vote em parlamentar que usa dinheiro do Fundão. Eu me elegi com 8 segundos [de tempo de campanha na TV]. Quem quer muito tempo e dinheiro quer esconder a verdade. O parlamentar tem momento para se fazer presente juntamente à população, de modo que não precisa de dinheiro".

Legal

Em dezembro, o Congresso Nacional aprovou o Orçamento para 2020 com a previsão de R\$ 2 bilhões para o Fundo Eleitoral. Posteriormente, o texto seguiu para análise do presidente da República. É a ele que cabe a responsabilidade de sancioná-lo ou vetá-lo. Criado por lei em 2017, em decorrência da proibição de empresas fazerem doações para campanhas políticas, o fundo prevê o uso de dinheiro público para esse fim. "[O Fundão] é uma lei e sou obrigado a cumpri-la. Se não fizesse, estaria ferindo o Artigo 85 da Constituição Federal e a Lei de Impeachment. E não vou dar este mole para a oposição", disse.

APP premiado

O aplicativo "Agora é Lei no Paraná", desenvolvida em 2019 pela Diretoria de Comunicação da Assembleia Legislativa do Paraná (Alep), acumulou prêmios, indicações e menções em premiações de relevância nacional. O principal deles foi a escolha do aplicativo como vencedor do Prêmio Redes 2019, concedido em abril deste ano. A premiação ocorreu no 8º Redes WeGov, evento multitemático que reuniu agentes públicos e estudiosos da administração pública para debater o uso das novas ferramentas tecnológicas na comunicação do setor, além de trocar experiências sobre iniciativas bem-sucedidas.

Superação

A ferramenta criada pela Alep superou outros 25 projetos de todo o país. O "Agora é Lei no Paraná" reúne mais de 270 leis estaduais relacionadas ao Direito do Consumidor sobre compra e venda de mercadorias e prestação de serviços. Entre os participantes no evento estavam representantes do Conselho Nacional de Justiça, Tribunal Superior Eleitoral, Exército, Banco do Brasil, Correios, Advocacia-Geral da União, Agência Nacional de Águas, BNDES, Tribunal de Contas da União, Secretaria do Tesouro Nacional, Ministério Público Federal e Agência Nacional de Petróleo, Gás Natural e Biocombustíveis.

Loterias

Lotofácil concurso: 1915

 02 04 08 10 11 12 13 15
 16 17 19 20 21 22 25

Megasena concurso: 2223

02 26 40 42 49 56

Quina concurso: 5169

23 32 65 72 79

Federal concurso: 5458

1º prêmio 73.440

2º prêmio 69.992

3º prêmio 19.085

4º prêmio 42.112

5º prêmio 70.448

Dia da Sorte concurso: 0250

01 05 10 14 15 29 30

MÊS DA SORTE: DEZEMBRO

Lotomania concurso: 2038

 02 06 10 14 15 20
 25 27 28 42 46 57 61
 62 70 72 74 84 90 93

Dupla sena concurso: 2036

1º sorteio 37 38 40 42 47 49

2º sorteio 01 07 25 35 36 43

Timemania concurso: 1431

24 25 37 44 49 54 59

 TIME DO  SANTOS/SP

 NOSSOS RESULTADOS SÃO
 INFORMATIVOS E NÃO SUBSTITUEM
 OS RESULTADOS OFICIAIS.

PREVISÃO DO TEMPO

Umuarama

Terça
 ↑28 ↓21

 Nublado

Quarta
 ↑32 ↓22

 Parcialmente nublado
 com pancadas de chuva

Sexta
 ↑30 ↓21

 Nublado

Sábado
 ↑30 ↓15

 Parcialmente nublado
 com pancadas de chuva

Fases da lua

 Cheia 10/01 - 17h23

 Minguante 17/01 - 11h00

 Nova 24/01 - 18h44

 Crescente 01/02 - 22h43

Tribuna Hoje
 UMUARAMA NEWS

Uma publicação de Jornal Oparana S/A - CNPJ: 21.819.026/0003-06

 Centro Empresarial Piemont II - Sala 07
 Rua Des. Lauro Lopes, 3663 - CEP 87.501-210 - Umuarama - PR

Fone/Fax: (44) 3056-6050
Direção Geral
 Clarice Roman

Redação
 Alex Miranda

FALE CONOSCO
Jornalismo: editoria@tribunahoje.jor.br | **Comercial:** comercial@tribunahoje.jor.br
Circulação: assinaturas@tribunahoje.jor.br | **Direção:** diretor@tribunahoje.jor.br

www.tribunahoje.jor.br

Mais engarrafadoras de gás podem reduzir preço

O presidente Jair Bolsonaro determinou que sejam feitos estudos, com urgência, para analisar a possibilidade de ampliação do número de empresas especializadas em encher botijões de gás, as chamadas engarrafadoras. Segundo ele, com poucas dessas empresas no país, o custo de transporte faz aumentar o preço do produto.

“Como alternativa determinei estudar (urgente) a possibilidade de criar locais especializados para se

encher botijões de gás. No Brasil existem poucas engarrafadoras. O botijão ‘anda’ centenas de quilômetros para ser enchido e, depois, mais uma centena até o consumidor”, escreveu o presidente numa publicação em sua conta oficial no Twitter. “Com dezenas de centrais nos estados e mais empresas, essa verdadeira viagem do botijão deixaria de existir, teríamos mais competição e o preço cairia”, acrescentou Bolsonaro.

O último reajuste do gás liquefeito de petróleo (GLP), conhecido como gás de cozinha, foi feito em dezembro pela Petrobras, e, com isso, o produto ficou, em média, 5% mais caro para as distribuidoras. O valor final do gás para o consumidor depende do repasse feito pelas distribuidoras, mas, segundo a Agência Nacional do Petróleo, Gás Natural e Biocombustíveis (ANP), o preço médio do botijão de 13 quilos era de R\$ 69,11 em novembro do ano passado.

Junta Comercial zera processos e é uma das mais eficientes do País

A Junta Comercial do Paraná deu um grande salto no ano passado. Depois de começar 2019 com 2,5 mil processos acumulados e na última posição entre os estados no tempo levado para a abertura de empresas, a autarquia terminou o ano como uma das mais eficientes do Brasil. O tempo médio para abertura de uma empresa no Paraná diminuiu de 8 dias e 18 horas em janeiro para 2 dias e 19 horas em dezembro de 2019, de acordo com as estatísticas da Redesim (Rede Nacional para a Simplificação do Registro e da Legalização de Empresas e Negócios). Porém, dependendo da natureza do empreendimento, o processo de abertura leva até duas horas no órgão paranaense.

Com esse resultado, o Paraná figurava, no mês passado, entre os 11 estados em que a formalização de um novo negócio era concluída em até três dias. O diferencial é que, entre esses, o Estado foi o que teve o maior número de solicitações, com 2.210 processos concluídos em dezembro. Nenhum outro ultrapassou mil solicitações. Goiás, o

segundo colocado, teve 923 pedidos de abertura e no Mato Grosso, que vem na sequência, foram 477.

SELO VERDE

O Paraná é também o único nas regiões Sul e Sudeste que recebeu o selo verde nessa categoria. Dentro do mapa estatístico da Redesim – rede responsável pela integração

entre os órgãos envolvidos nos processos de abertura, alteração e baixa de empresas – os estados são divididos em quatro categorias, conforme o tempo médio de abertura: verde (até três dias), amarelo (entre três e cinco dias), laranja (entre cinco e sete dias) e vermelho (mais de sete dias).

Descomplica

O presidente da Junta Comercial do Paraná, Marcos Rigoni, destaca que a evolução é resultado das políticas do Governo do Estado, que atua para simplificar os processos do órgão e facilitar a vida de quem quer abrir um negócio no Paraná. Ele cita o programa Descomplica, lançado em agosto pelo governador Carlos Massa Ratinho Junior para diminuir a burocracia e agilizar os pedidos de abertura de empresas. Braço paranaense da Redesim, o Descomplica integra a Junta Comercial aos municípios e aos órgãos envolvidos no processo, como a Receita Estadual, Corpo de Bombeiros, Instituto de Água e Terra (IAT) e a Vigilância Sanitária. “Todos os órgãos trabalham para agilizar a abertura de empresas”, diz. Dos 399 municípios paranaenses, 393 estão integrados na Redesim, e os demais estão em fase final de adesão.

Digitalização

A proposta de um governo é de que a Junta Comercial feche 2020 totalmente digital. A ideia é que todos os processos de abertura, alteração e baixa de empresas sejam feitos pela internet e que todo o acervo antigo seja 100% digitalizado. “O meio eletrônico facilita a vida do empreendedor, porque agiliza todo o processo, que assim que entra no sistema, já passa pela apreciação dentro do Junta Comercial”, explica Rigoni.



Pelo Paraná

Santa Zilda Arns

Dez anos após sua morte, a médica Zilda Arns segue lembrada pelo legado social, as três indicações ao Nobel da Paz e a trajetória de vida. A sobrinha Lilian Arns, com depoimentos sobre feitos realizados, organiza um dossiê que pode ajudar no reconhecimento de Zilda como santa pela Igreja Católica.

Argentinos

O movimento de estrangeiros nas aduanas da tríplice fronteira, em Foz de Iguaçu, aumentou 30%, segundo a Polícia Federal. Nos primeiros dez dias de 2020, mais de 42 mil estrangeiros passaram pela Ponte Tancredo Neves, entre o Brasil e a Argentina. Entre eles, 60% são argentinos. Os argentinos, segundo a PF, visitam o País para passar as férias no litoral do Paraná e de Santa Catarina. Pelo intenso movimento, o controle pela Ponte da Amizade, entre o Brasil e Paraguai, é feito por amostragem.

Período decisivo

O fim das coligações proporcionais e o prazo para filiações transformaram os meses de março e abril em um período decisivo para as eleições municipais de outubro. Pela nova legislação, os partidos terão que concorrer com chapas próprias para vereador e têm até 4 de abril para filiar os futuros candidatos ao Legislativo.

Poupança adiada

Lei aprovada pelo Congresso Nacional, que mudou as regras de aposentadorias das corporações, foi a brecha aberta para que governadores de nove estados abrissem mão de economizar parte de um total de R\$ 2,58 bilhões em 2020 e 2021. Isso se concretizou com o

adiamento da vigência de pontos da reforma da previdência dos militares estaduais - policiais e bombeiros.

Bem melhor

O deputado Vermelho (PSD) deixou o hospital em que foi submetido a uma angioplastia coronária. "Os médicos tiveram de colocar dois stents pois havia 4,5 cm das coronárias comprometidas. Os exames e os procedimentos foram feitos na hora certa. Estamos firmes e vamos encarar 2020 com muito trabalho e dedicação pelas causas da gente do meu Paraná, do meu oeste e sudoeste".

Descalabro

A Controladoria-Geral da União publicou a folha de pagamento de dezembro de 2019 com os nomes e salários dos 310 mil pensionistas brasileiros da estrutura federal. Na lista há viúvas, filhos de militares, filhos inválidos, pensionistas de anistiados políticos, cônjuges separados, sobrinhos, netos, enteados. Há pensões de até R\$ 573.340,45 - o que supera em 15 vezes o teto constitucional. Há também pensões de R\$ 217 mil, R\$ 191 mil, R\$ 18,4 mil, R\$ 181 mil, R\$ 175 mil... Do total, 23 pensionistas, entre homens e mulheres, receberam mais de R\$ 100 mil em dezembro.

Corte na bolsa

Até novembro do ano passado, o governo federal retirou 1,3 milhão de beneficiários do programa Bolsa Família devido a irregularidades no cadastro. De acordo com Ministério da Cidadania, o cancelamento de benefícios gerou economia de R\$ 1,3 bilhão para os cofres públicos.

Falhas nas obras

DIVULGAÇÃO



OBRAS envolvem 20 unidades prisionais, entre elas a de Campo Mourão (foto) e contam com um orçamento de mais de R\$ 174 milhões

Problemas de gestão provocaram atrasos em obras para a construção e ampliação de presídios no Paraná, com prejuízos que somam aproximadamente R\$ 33 milhões. A conclusão está em relatório de auditoria produzido pelo Tribunal de Contas do Estado (TCE) a respeito da execução do Programa Nacional de Apoio ao Sistema Prisional (PNasp) no Estado.

O relatório aprovado na íntegra pelo Pleno do TCE, aponta a existência de diversas falhas na gestão do programa por parte da Secretaria de Estado de Segurança Pública e Administração Penitenciária (Sesp), da Secretaria de Estado da Justiça, Família e Trabalho (Seju) e da Paraná Edificações (Pred). As obras do PNasp no Estado envolvem 20 unidades prisionais e contam com um orçamento de R\$ 174.897.193,30, dos quais R\$ 131.932.500,00 (75%) são de responsabilidade da União e R\$ 42.964.693,30 (25%) são

contrapartida do Estado.

Segundo o TCE, a auditoria constatou que a estrutura técnica da Sesp é quantitativamente insuficiente para atender as demandas do programa, bem como que o setor de arquitetura de engenharia do órgão não organiza adequadamente a documentação das obras. Também foi apontado que os responsáveis pela secretaria deixaram de prestar informações relevantes aos analistas do tribunal durante a fiscalização.

Os técnicos do TCE apontaram que as ações de Sesp, Seju e Pred na condução dos trabalhos comprometeram sua eficiência, economicidade e eficácia. Exemplo disso, segundo o órgão, foram modificações nos projetos e orçamentos iniciais das obras realizadas para corrigir erros, sem que fosse fornecida a devida justificativa por seus autores nem que houvesse a apuração dos responsáveis pelos problemas.

Morosidade

Por fim, o relatório concluiu que a ineficiência e a morosidade na condução dos trabalhos resultaram em prejuízos que totalizam cerca de R\$ 33 milhões, além de danos imensuráveis relacionados ao descrédito institucional dos órgãos envolvidos e ao não atendimento das demandas da população paranaense, aponta o TCE.



☎ 44 3621.4500
 ☎ 44 99172.6911
 🌐 morenaimoveis.com.br
 📱 /construtoramorenaumuarama
 📷 @construtoramorena

ED. PALLADIUM - COBERTURA



TOTALMENTE MODERNIZADA

COBERTURA com 310m², localizado na Rua José Teixeira D'ávila, 3797 - Defronte Justiça Federal. Piso inferior: sala de estar/jantar, cozinha planejada, lavanderia, 01 suíte e 02 dormitórios, BWC social, todos mobiliados. Piso Superior: ampla suíte, salão de festas/ jogos, cozinha/churrasqueira, terraço descoberto com pergolado e deck em madeira. Localização privilegiada, no Centro da cidade. Grande oportunidade para adquirir sua moradia com conforto e sofisticação. Para mais informações, ligue e agende uma visita.

CONSULTE NO WHATSAPP
 (44) 99172-6911

ED. SERRANO

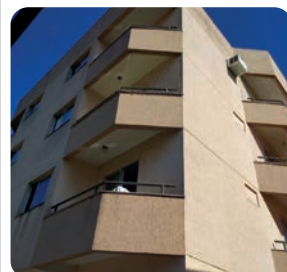

Apto 201 - 2º Andar - Localizado no Jd. dos Príncipes, à 50m da Av. Londrina, entre Unipar Campus III e a Praça Miguel Rossafa. Contendo 01 suíte, 02 quartos, BWC social, sala ampla, cozinha, sacada, lavanderia e 01 vaga de garagem. Apartamento em ótimas condições de uso, com 90m² privativos. Excelente ambiente familiar e baixo custo de condomínio. Agende uma visita!

CONSULTE NO WHATSAPP
 (44) 99172-6911

AV. DUQUE DE CAXIAS



Residência localizada na Av. Duque de Caxias, à 200m do Supermercado Cidade Canção. Terreno com 547,50m², residência em alvenaria com aprox. 275m², sendo 01 suíte master, 01 suíte, 01 demi-suíte, sala, escritório, cozinha, sala de jantar, ampla espaço gourmet com churrasqueira e lavabo, piscina, depósito, lavanderia e garagem para 04 veículos. Em construção.

CONSULTE NO WHATSAPP
 (44) 99172-6911

RES. JD. ATLÂNTICO



PARCELE EM ATÉ 60X

Rua Felício Conceição Gonçalves, 3226, na Quadra 4, Lote 3-A - próx. Alto São Francisco. Terreno com 240,00m². Casa nova, em alvenaria com 130m², contendo 01 suíte, 02 quartos, sala de estar/jantar, cozinha, espaço gourmet c/ churrasqueira, área de serviço coberta e garagem. Residência recém-reformada, pronta para morar.

CONSULTE NO WHATSAPP
 (44) 99172-6911

RES. AV. ROTARY

Residência localizada na Av. Rotary - Com 364,47m² de área total, contendo uma residência em alvenaria com 185,96m², sendo 01 suíte, 02 quartos amplos, sala de estar/jantar e cozinha integrados, BWC social, garagem para 02 carros, edícula com churrasqueira, pia e lavanderia. Em fase de reforma total.

CONSULTE NO WHATSAPP
 (44) 99172-6911

RES. PQ. DO LAGO



Residência localizada na Rua Jacanã, 2791, Pq. do Lago - Com 252m² de área total, contendo uma residência em alvenaria com 113m², sendo 01 suíte, 02 quartos, sala de estar e cozinha integrados, BWC social e lavanderia coberta. Ótima localização.

CONSULTE NO WHATSAPP
 (44) 99172-6911

JD. IRANI (PRÓXIMO SORVETES GURI)



Rua Antônio Zanolto Fernandes, 1175. Residência com 63m², com 01 suíte e 01 quarto, e demais dependências. Terreno com 175,00m². Novíssima, sem uso, em ótima localização.

CONSULTE NO WHATSAPP
 (44) 99172-6911

CHÁCARA LAGOA DOURADA



Lote 60 - A - Chácara com ótima topografia, com área 2520m², localizada no condomínio Lagoa Dourada, saída para Serra dos Dourados. Agende uma visita para conhecer!

CONSULTE NO WHATSAPP
 (44) 99172-6911

PAYSAGE ESSENZA



QUADRA 3, LOTE 13 - Localizado no Condomínio Residencial Paysage Eszenza, com 251,42m² (12,92x20). Condomínio contendo quadra de tênis e poliesportiva, campo de futebol society, playground, duas piscinas, academia com vestiários e segurança 24h. Condomínio com completa estrutura, pronto para construir. Conheça!

CONSULTE NO WHATSAPP
 (44) 99172-6911

LOTES EM ATÉ 100X:

METROPOLITANO II

Lote 31/32-A, Quadra 10
 Com 162,50m² (6,67x24,50)

Lote 43/44-A, Quadra 10
 Com 162,50m² (6,67x24,50)

JD. ITÁLIA III

Próx. Sonho Meu. Excelente Topografia. Com 147m² (7,00x21,00).

Lote 04, Qda 05

Lote 12, Qda 05

Lote 17, Qda 05

Lote 21, Qda 05

JD. BELO MONTE

Lotes 8-B, Quadra 04
 Com 150,30m² (6,68x22,50)
 Próx. Sorvetes Guri.

SAN REMO/ZAELI

Lote 4, Quadra 10
 Terreno com 373 m², com excelente topografia, à 50 m do portão da entrada da Zaeli, pronto para construir.

JD. BELO HORIZONTE

Lotes 11/12-B, Quadra 22
 Com 133,40m² (6,67x20,00)
 Atrás da Havan. Ótima localização.

TEMOS INÚMERAS OPORTUNIDADES PARA VOCÊ FAZER UM BOM NEGÓCIO!

Fale com nossos Corretores:

☎ (44) 99172-6911

Índice de infestação da dengue volta a subir

DIVULGAÇÃO

A Coordenadoria de Vigilância em Saúde (Covisa) divulgou o primeiro Levantamento de Índice Rápido para Infestação pelo *Aedes aegypti* (Liraa) de 2020. Conforme os números, o Índice de Infestação Predial (IIP) – apurado no período de 6 a 10 de janeiro – foi de 2,1%. Embora esteja acima do ideal (até 1%) o percentual é menor que o apurado no mesmo período do ano passado, que foi de 3,3%, resultado das ações realizadas pela equipe da Vigilância Ambiental, da Educação em Saúde e de programas como o Bairro Saudável, que além de recolher materiais que poderiam acumular água também conscientiza a população.

Início de ano é um período crítico para o combate à dengue. O clima é favorável à reprodução do mosquito transmissor (calor e dias chuvosos) e muitas pessoas viajam, relaxam nos cuidados com o quintal e criam as condições propícias para o mosquito – principalmente deixar água parada em recipientes, vasos de plantas, tonéis e calhas mal cuidadas. No atual ano epidemiológico, Umuarama registra 67 casos positivos da doença – um número alto, porém inferior ao de muitas cidades da região, inclusive com população menor que a Capital da Amizade.

“Estamos atentos. As ações deram resultado no ano passado, evitando que



o Município deve receber larvicida do Estado e a partir do dia 17 poderá intensificar o combate às de larvas do mosquito

os casos de dengue se tornassem um problema maior, porém contamos com a colaboração da população. É muito importante que todos cuidem dos seus quintais, das suas casas, eliminando qualquer local ou recipiente que possa acumular água parada. Sem água o mosquito não vai se reproduzir a teremos maior controle sobre a dengue”, orientou a secretária municipal de Saúde, Cecília Cividini.

LARVICIDA

A secretaria deve receber larvicida

da Secretaria de Estado da Saúde a partir do dia 17 e poderá intensificar as ações de combate nos locais onde há presença de larvas do mosquito. No final do ano passado, o último Liraa foi de 1,4%, com uma mudança de perfil dos locais com maior infestação – antes os índices mais elevados eram apurados nos bairros mais afastados do centro, e naquela vez foi a região central que apresentou os piores indicadores.

Pontos críticos

Agora, os maiores índices foram notados no Jardim Império do Sol (16,2%), Igreja Catedral (10,3%), Jardins São Caetano, Los Angeles, Colibri, Colégio Malba Tahan, Parque Danielle e Jardins Belvedere, Lisboa e Canadá (índices entre 5,3 e 9,5%). Em 32 bairros da cidade o índice ficou zerado – não foram encontradas larvas do mosquito nas vistorias. Nos demais, variou entre 1,3% e 4,2%. Na avaliação por unidade de saúde, a situação mais crítica é no Conjunto Sonho Meu (9,8%), seguido pelo San Remo (5%), Posto de Saúde Central (4,3%), Lisboa, Industrial e Centro de Saúde Escola (na faixa de 3%). Em nove unidades de saúde o índice ficou entre 0% e 1,5%. “É necessário que a luta contra o mosquito nunca tenha trégua. Se relaxar, ele vai aparecer e com isso a chance de disseminar a dengue só vai aumentar”, lembrou o coordenador da Vigilância Ambiental, Carlos Roberto da Silva.

INDICADORES ECONÔMICOS

DÓLAR	13/01	
	% dia	comp. venda % mês
COMERCIAL	+1,2%	4,1410 4,1420 +3,2%
PTAX (BC)	+1,4%	4,1303 4,1309 +2,5%
PARALELO	+1,2%	4,0600 4,3700 +2,6%
TURISMO	+1,2%	4,0600 4,3500 +2,6%
EURO	+1,5%	4,5978 4,5989 +1,8%
US\$ 1 É IGUAL A:	MOEDAS X REAL	
lêne	109,94	lêne R\$ 0,0376
Libra est.	0,7704	Libra est. R\$ 5,36
Euro	0,8982	Peso arg. R\$ 0,07
Peso arg.	59,92	R\$: 1573,56 guaranis

POUPANÇA - TR			
Período/ depósitos	Poup. antiga	Poup. nova	TR
até 3/5/12part.			4/5/12
11/12 a 11/1	0,5000	0,2871	0,0000
12/12 a 12/1	0,5000	0,2588	0,0000
13/12 a 13/1	0,5000	0,2588	0,0000
14/12 a 14/1	0,5000	0,2588	0,0000

CUSTO DA CONSTRUÇÃO (CUB)				
R\$/m2	%m	%ano	%12m	
Paraná (DEZ)	1.593,55	0,11	5,30	5,30
Oeste (DEZ)	1.606,65	0,63	5,72	5,72

BOVESPA		13/01	
IBOVESPA: +1,58%	117.325 pontos		
Ações	%	R\$	
Petrobras PN	+0,20%	30,33	
Vale ON	+3,64%	55,30	
ItauUnibanco PN	+1,33%	35,06	
Bradesco PN	+1,07%	34,80	
Viavarejo ON	+8,55%	12,70	
Sid. Nacional ON	+6,05%	15,07	

ÍNDICES DE INFLAÇÃO				
Índice em %	NOV	DEZ	ano 12m	
IPCA (IBGE)	0,51	1,15	4,31	4,31
IGP-M (FGV)	0,30	2,09	7,30	7,30
IGP-DI (FGV)	0,85	1,74	7,70	7,70

REAJUSTE DE ALUGUÉIS			
Índice	NOV	DEZ	JAN
IGP-M (FGV)	1,0315	1,0397	1,0730
IGP-DI (FGV)	1,0329	1,0538	1,0770

* Correção anual. Multiplique pelo índice			
SAL. MÍNIMO PR (fev/19 a dez/19)			
I	R\$ 1306,80	III	R\$ 1403,60
II	R\$ 1355,20	IV	R\$ 1509,20

*Faixa II: empregados domésticos.

MERC. RURAL

PREÇO PRODUTOR (DERAL/SEAB)			
Em 13/01	PR	DIA	30d.
SOJA	79,19	0,5%	1,1%
MILHO	40,04	0,2%	8,2%
TRIGO	48,45	-0,2%	1,0%
BOI GORDO	186,23	0,2%	-2,3%
FRANGO	2,80	0,0%	0,0%

BOLSA DE CHICAGO			
Em 13/01	FECH.	DIA	30d.
SOJA	929,25	-5,75	2,4%
FARELO	299,00	0,30	0,7%
MILHO	389,50	3,75	2,2%
TRIGO	562,25	-2,25	5,6%

1º contrato de entrega. Pontos: 1 ponto = 1 centavo de dólar/bushel na soja (27,2kg), milho e trigo (25,4kg) e US\$ tonelada curta no farelo (907kg). DIA: variação em pontos

LOTES/ATACADO			
Em 13/01	R\$/sc	SEM	30d.
SOJA Cascavel	85,00	-0,6%	0,0%
SOJA Paranaguá	90,00	0,0%	0,0%
MILHO Cascavel	45,00	2,3%	5,9%

SELIC ANUAL: 4,5% | TJLP: 5,09%

Cursos de especialização

Diante do cenário de crise econômica pelo qual o Brasil vem passando, conquistar uma vaga no competitivo e exigente mercado de trabalho está cada vez mais difícil. E sempre tem mais chances quem tem o melhor currículo, aquele que está mais capacitado para assumir o cargo disponível. E, quando



ASSESSORIA

se trata de capacitar o profissional, estamos pensando em deixá-lo apto a desenvolver suas tarefas com responsabilidade e competência. Para isso é preciso estudo, esforço, dedicação, ou seja, se especializar. E os especialistas sempre ressaltam o quanto uma pós-graduação é importante e faz a diferença na trajetória profissional. Eles afirmam que com um curso de especialização, além da possibilidade de se destacar no mercado de trabalho, as chances de um profissional obter promoção e aumento de salário são bem maiores. Atenta a essas mudanças, a Universidade Paranaense – Unipar colabora constantemente para que o Brasil consiga melhorar seu quadro de especialistas, investindo na oferta de cursos em todas as áreas do conhecimento. E este ano, com o tema 'Amplie Possibilidades', a campanha oferece um leque ainda maior de opções. Compõem a lista multicâmpi da pós-graduação lato sensu mais de 110 cursos, entre eles os de

TODOS os cursos têm número de vagas limitado; inscrições estão abertas

MBA. Com projeto pedagógico moderno, englobando todas as áreas do conhecimento, os cursos foram elaborados de acordo com as demandas do mercado. E todos também são regulamentados pelo MEC (Ministério da Educação). Além da Unipar ser uma Instituição séria, com credibilidade e com professores conceituados, tem tradição na área. Afinal, são quarenta e sete anos de história; em pós-graduação, são mais de trinta. E os coordenadores dos cursos apontam mais um diferencial para quem faz pós-graduação na Unipar. Por receber alunos de várias cidades, de diferentes regiões, a Instituição torna-se um ótimo lugar para se construir uma rede de amizades profissionais, pois o networking, muito valorizado nos tempos de hoje, também ajuda a abrir caminhos para as oportunidades profissionais. Mais informações sobre todos os cursos oferecidos nas sete Unidades da Unipar podem ser encontradas no site da Unipar, no link da pós-graduação, ou pelo telefone (44) 3621-2816.

Fidelização

Outro diferencial da pós-graduação da Unipar é o programa de fidelização, um investimento da Reitoria para incentivar seus ex-alunos e os formandos para que prossigam seus estudos, concedendo descontos na mensalidade. Ex-alunos formados em 2019 ganham 20% de desconto; formados em anos anteriores, 15%; ex-alunos de cursos de especialização concluídos na Unipar, 20%; e alunos de outras instituições, 10%. Descontos se aplicam apenas aos cursos em nível lato sensu e vale somente se as parcelas forem pagas até a data do vencimento; não é concedido aos cursos com número de vagas inferior a 15.

Mineração

O Ministério de Minas e Energia posicionou à Câmara dos Deputados que o projeto que irá autorizar a exploração da mineração em terras indígenas está em preparação e "seu sigilo está resguardado por lei". Assinado pelo ministro Bento Albuquerque, o ofício (861/2019), ao qual a Coluna teve acesso, diz que a elaboração da proposta aconteceu no "âmbito da administração federal e não houve a realização de encontros com quaisquer empresas do setor".

Minuta

Segundo o documento, representantes de cinco ministérios e da Funai participaram da elaboração da proposta. A minuta foi "fundamentada tecnicamente", de acordo com a pasta, sem dar mais detalhes e citar novamente o "sigilo resguardado por lei".

Indígenas

Sobre a participação das comunidades indígenas na elaboração do projeto, o ministério tergiversa: "Supõe-se que até a edição do ato legislativo será dada a oportunidade de que os interessados se manifestem sobre os temas".

CPI

Procurada pela Coluna, a Polícia Federal não confirma se recebeu ou tomou providências sobre o pedido da CPI das Fake News para que sejam apuradas supostas ameaças a integrantes da comissão.

Providências

O ofício com pedido de "adoção de providências cabíveis" foi encaminhado à PF em dezembro pelo presidente da CPI, senador Ângelo Coronel (PSD-BA).

POR LEANDRO MAZZINI

Twitter @colunaesplanada
Interino, subeditor Walmor Parente

Zona Franca

A bancada do Amazonas tenta reverter a queda - de 10% para 4% - no incentivo cedido à indústria de refrigerantes da Zona Franca de Manaus (ZFM). Os deputados alegam que a redução traz insegurança jurídica e vai gerar desemprego na região.

Audiência

O decreto assinado pelo presidente Jair Bolsonaro que mantinha o incentivo em 10% venceu no dia 31 de dezembro de 2019. Deputados da bancada aguardam confirmação de audiência com o ministro da Economia, Paulo Guedes, para tentar reestabelecer o percentual de crédito tributário às empresas.

Pesquisa

Em 2019, segundo a Sociedade Brasileira para o Progresso da Ciência (SBPC), o Conselho Nacional de Desenvolvimento Científico e Tecnológico (CNPq) e a Capes retiraram mais de 15 mil bolsas do sistema.

Rotas

Com 2 milhões de passageiros cadastrados e crescimento de 15% ao mês, a Buser ampliou suas operações no Nordeste, com viagens entre as capitais do Ceará, de Sergipe, da Paraíba, de Alagoas, do Rio Grande do Norte e de Pernambuco.

BRT

O BRT (Bus Rapid Transit) agoniza em Pernambuco. Sob alegação de falta de passageiros, parte de seu sistema utilizará este ano ônibus menores e não articulados. O governo estadual fala em perda de faturamento na ordem de 20%.

Com Luana Lopes, Equipe de DF e SP

www.colunaesplanada.com.br - contato@colunaesplanada.com.br -
Caixa Postal 1890 - CEP 70254-970 - Brasília DF

Três tiros na porta do carro e um na cabeça

Erivelton Viana, de 34 anos, possuía uma extensa ficha criminal. Envolvido em tentativa de homicídio, disparo de arma de fogo, entre outros crimes, ele foi executado à tiros no início da manhã do domingo (12). O crime aconteceu quando Erivelton conduzia seu Volkswagen Gol, de cor dourada, pelo bairro Córrego Longe. A seu lado estava um amigo, que presenciou a execução e não se feriu.

Foram três tiros que atingiram a porta do lado do motorista e pelo um disparo acertou direto na cabeça do motorista.

Socorrido às pressas por equipes do Samu e do Corpo de Bombeiros, Erivelton foi levado ao Hospital Uopecan, mas não resistiu aos ferimentos e morreu no início da tarde. A vítima residia no Jardim Cruzeiro, bairro situado ao lado da comunidade em que aconteceu o crime.

No carro, foram encontradas quatro marcas de tiros que possivelmente tenham sido deflagradas por um revólver, pois a polícia não encontrou nenhum estojo vazio oriundo de cartucho deflagrado, o que geralmente acontece quando pistolas são utilizadas em homicídios.

ARMA NO CARRO

Assim que isolaram a cena do crime, policiais militares de Umuarama deram início às inspeções, até que recolheram do interior do veículo uma pistola de calibre 9

Investigação

De acordo com o delegado que também preside o inquérito a respeito da morte de Erivelton, Gabriel Menezes, até o final da tarde de ontem nenhuma pessoa se manifestou sobre uma eventual apresentação ou confissão do assassinato. Quanto aos trabalhos investigativos, por enquanto ainda estão apenas em andamento e as linhas de investigação seguidas não serão divulgadas até que apresentem informações que possam levar ao esclarecimento do crime.



DIVULGAÇÃO

VEÍCULO conduzido pela vítima foi crivado de balas na manhã de domingo

milímetros, municiada com 8 cartuchos intactos, provavelmente de propriedade de Erivelton. O material foi apreendido e entregue à Polícia

Civil. O carro, de ano 2000, também foi encaminhado à Delegacia de Polícia e será submetido a um exame pericial.



GRPARANÁ

PMs de Umuarama apreenderam ao final da manhã de ontem (13), um caminhão carregado com aproximadamente 200 caixas de cigarros contrabandeados do Paraguai. A ação da polícia aconteceu na rodovia PR-489, entre Umuarama e Xambê, depois que denúncias anônimas levaram ao paradeiro do veículo suspeito. O motorista, de 29 anos confessou que a carga foi adquirida em Guaíra e seria levaria para Maringá. Pelo transporte, receberia R\$ 1 mil. O caminhão Agrale, que possui placas de Londrina, foi recolhido ao pátio do 25º BPM e depois levado com a carga à Delegacia da Receita Federal em Guaíra.

Operação é desencadeada pela Polícia Civil em Altônia

A Polícia Civil do município de Altônia (85 quilômetros de Umuarama) desencadeou ontem (13) pela manhã, uma ação em busca de colocar atrás das grades pessoas envolvidas em um homicídio praticado na noite de Natal. O crime aconteceu em São Jorge do Patrocínio, município que faz parte da jurisdição que integra a Comarca de Altônia.

Os investigadores de Umuarama e Altônia se reuniram pouco antes das 6h na delegacia daquela cidade e saíram logo em seguida para o cumprimento de mandados judiciais de prisão temporária contra acusados da morte de Jhon Lenon Campos de Deus, de 24 anos. O rapaz foi morto a facadas na noite de Natal, durante uma briga.

Foram cumpridas as ordens judiciais de prisão e quatro mandados de buscas e apreensão contra os acusados de serem autores do crime. Classificado como cruel pelos policiais, o assassinato foi cometido por motivo torpe, ou seja, a vítima quis reaver o celular que havia “penhorado” a troco de drogas com um dos envolvidos.

A Polícia Civil não divulgou os nomes dos envolvidos, mas informou que dois deles foram detidos em São Jorge do Patrocínio, e outros dois, que são pai e filho, se apresentaram no Destacamento da Polícia Militar do município de Paiçandu (região de Maringá). Conforme o delegado Reginaldo Caetano, que preside o inquérito que investiga a morte de Jhon Lenon, os envolvidos que se apresentaram, permanecem presos e serão transferidos para Altônia, onde responderão à acusação junto com os demais detidos.

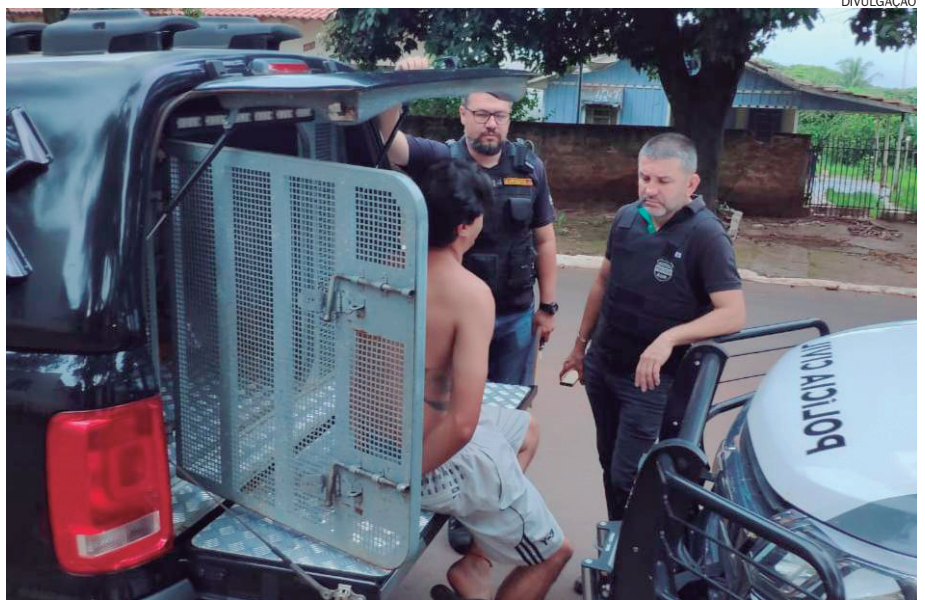

DELEGADO Reginaldo Caetano e um investigador de Umuarama no momento da prisão de um dos envolvidos no crime



Policiais militares de Umuarama recuperaram na manhã de domingo (12) um veículo Gol que havia sido furtado no sábado (11), na rua Doutor Camargo. O carro estava abandonado na rua Fernando de Noronha, no Parque Tarumã. Denúncias anônimas levaram os policiais até o local, onde encontraram o carro sem as quatro rodas. Nas buscas dentro do veículo, os PMs encontraram a quantia de R\$ 2,7 mil embaixo do banco do passageiro. Também foram apreendidas seis munições de calibre 38 intactas, num compartimento dentro do capô. O veículo, as munições e o dinheiro foram entregues na Delegacia.

N **O** **v** **e** **l** **a** **s****Filipe termina o namoro com Leila**

Em “Malhação”, Madureira gosta da presença de Lígia. Filipe pede que Rita o perdoe. Anjinha fica constrangida ao encontrar Tatóo. Carla se surpreende ao encontrar Lígia. Filipe e Rita se beijam, e ele afirma que terminará o namoro com Leila. Madureira convida Lígia para dançar. Rui vê Filipe com Rita e pressiona Leila. Leila flagra Filipe com Rita. Filipe termina o namoro com Leila. Vânia e César dançam juntos. Rui afirma a Leila que agirá contra Filipe.

• REDE GLOBO**Éramos seis**

Genu reclama da falta de dinheiro. Hilton ameaça Virgulino. Tião se preocupa por Alfredo continuar pegando as peças roubadas de Osório. Adelaide discute com Emília por causa de Justina. Assad promove Almeida para convencê-lo a ficar. Carlos fica desconfortável por encontrar Alfredo e Adelaide no cinema. Olga se anima com a volta de Zeca. Adelaide fica abalada com um comentário de Alfredo. Felício revela a Isabel que é casado. Alfredo se insinua para Inês.

Bom Sucesso

Paloma vê Pessanha fugindo e tenta alcançá-lo. Marcos segue Pessanha. Léo informa que Ramon está fora de perigo. Pessanha avisa a Diogo que está sendo perseguido, e o advogado pede que ele se afaste. Marcos revela a Paloma os planos de Diogo contra ela. Alberto recomenda que Paloma fique com os filhos na mansão. Nana fica furiosa ao flagrar Diogo com Gisele e ouve quando o ex-marido ironiza a perda de seu bebê.

Amor de mãe

Lurdes confronta Gilberto, que

tenta despistar a mulher. Betina ajuda Lurdes a encontrar o endereço de Tânia. Camila recusa a proposta de Vitória e afirma que lutará pela escola pública. Matias confessa a Miranda que já ficou com Jane. Guarã se preocupa com a ação comandada por Amanda e alerta Davi. Marina e Cássia colocam veneno na comida do jantar da PWA. Sandro reconhece Vinícius durante a invasão de ativistas ao jantar.

• SBT**As aventuras de Poliana**

Glória vai até a casa de Pendleton para conversar com Luisa. Filipa não aprova o namoro de Yasmin e Luigi. Disfarçada, Sophie vai até o orfanato em busca de mais informações sobre os pais de Ester. Glória pede para Pendleton dar a guarda de Poliana para Luisa. Waldisney vai até a casa de Branca para pedir Nanci em casamento. Marcelo descobre que João está escondendo algo dele.

Cúmplices de um resgate

Priscila não quer comer a sopa e finge que está sem fome e que quando esfriar se alimentará. A garota fica sozinha e joga a sopa em uma vasilha na sala para

fingir ter tomado o alimento. Lurdinha descobre que o estilista misterioso é Frederico. Os dois jantam no restaurante. Rebeca pensa em terminar o noivado, mas ‘Manuela’ não aceita.

• RECORD**Amor sem igual**

Tobias levanta atrasado e sai para o trabalho. Poderosa pede para Olavo levá-la até a Bras Esportes. Tobias chega na agência esportiva e é surpreendido com a notícia dada pelo pai. Ramiro avisa que Fernanda vai dividir a direção da empresa com o irmão. Poderosa chega na escolinha de futebol e se depara com Caio. Ele pergunta o que ela está fazendo na agência. Poderosa diz que veio falar com Bernardo.

O rico e Lázaro

Nitôcris flagra Sammu-Ramat com Nebuzaradã. Beroso apresenta Malca a Zac. Nitôcris ameaça Sammu-Ramat e diz que Shamiran precisa perder o bebê. Nabucodonosor é recebido por dançarinas no palácio. Enquanto está com a prostituta, Fassur percebe a chegada de Elga e se esconde. Acompanhada de Darice, Sammu-Ramat vai até o quarto de Shamiran e oferece uma infusão de ervas.



Zélia Casoni

(44) 99966-1716 zeliacasoni@gmail.com

Portanto, irmãos, sejam pacientes até a vinda do Senhor. Vejam como o agricultor aguarda que a terra produza a preciosa colheita e como espera com paciência até virem as chuvas do outono e da primavera. Sejam também pacientes e fortaleçam o seu coração, pois a vinda do Senhor está próxima. (Tiago 5:7-8)

Happy Day

A coluna destaca leitores do Jornal Tribuna Hoje News que comemoram aniversário hoje -, Marcos José do Nascimento Gonçalves, Carlos de Marchi, Antonio Martins Arenas e Rosely Becker Sá. Da coluna: felicidades!

Dica para 2020!

Evite ao máximo decisões que levem você para longe das suas amizades verdadeiras. Amizades levam um tempão para se consolidar e um tempinho para esfriar, pois assim como a proximidade gera intimidade, a distância fragiliza os vínculos. (pasto Ed Kivitz)



PORTAL CIDADE



PORTRAIT

ROSÂNGELA E LEONARDO BACARIN iluminam o zoom de hoje, início de 2020, eles que sempre prestigiam os eventos da cidade. Feliz Ano Novo à vocês.

NA FÉRIAS!

Muita gente ainda em período de férias -, e a Capital da Amizade segue em calma. Muitos correndo e caminhando para manter a forma e aumentar a qualidade de vida. Bem ao longe, os acordes do carnaval que já foi movimentadíssimo em Umuarama. Quem se lembra?



UCC



REVEILLON

Fran Cielly do Amaral e Ivanildo Coutinho foram dar as boas vindas para o ANO NOVO no Umuarama Country Club -, e para capricharam no clique no painel de entrada do clube que destacava a palavra LOVE. E eles, eternizaram a foto que é destaque na coluna de hoje.

NA EXPO!

A mega cantora Marília Mendonça e Gustavo Lima já são os nomes confirmadíssimos para a Expo Umuarama 2020. Ele, está no topo dos sertanejos com os maiores cachês do Brasil atualmente. No topo do valioso ranking, Gustavo Lima, é o cantor que tem o show com volume recorde de fãs. Já o nome de Luan Santana desponta em segundo lugar no ranking.

NO OSCAR !

Enfim é chegada a hora esperada. Saíram os indicados ao Oscar 2020 -, depois de tantas especulações e apostas, os nomes foram revelados. "Coringa" lidera com 10 indicações cada no Oscar. O longa surpreende ao conquistar vagas até em Melhor Roteiro Adaptado e Melhor Diretor. Em segundo, com 10 indicações cada, ficara "O Irlandês", que era esperado, vindo de uma grande temporada; "Era Uma Vez em Hollywood", que acabou de vencer o Critics e está em alta; e "1917", que era esperado principalmente nas categorias técnicas. Por fim, a indicação brasileira em Melhor Documentário com "Democracia em Vertigem". Será dia 9 de fevereiro, em Los Angeles, nos Estados Unidos.

SEMINOVOS



A ALEGRIA DE SER CHEVROLET

COM GARANTIA DE QUALIDADE

CARROS	ANO	COR	OPCIONAIS	VALOR
ASTRA HATCH 2.0 ADVANTAGE	10/11	PRETO	COMPLETO	R\$ 28.900,00
BIZ 125 ES. 10/10	VERMELHA	PARTIDA, 0KM		R\$ 7.500,00
CAPTUR 2.0 INTENSE AT	17/18	BRANCO	COMPLETO, AUT	R\$ 75.900,00
CLASSIC LS	06/07	PRATA	BASICO	R\$ 15.900,00
COBALT 1.4 LT	13/13	CINZA	COMPLETO, RLL	R\$ 31.900,00
CRUZE SPORT6 1.8 LT	13/14	BRANCO	COMPLETO, AUT, COURO	R\$ 49.900,00
CRUZE SPORT6 1.8 LT	13/14	PRETO	COMPLETO, AUT, COURO	R\$ 49.900,00
CRUZE SEDAN 1.8 LT	14/14	BRANCO	COMPLETO, AUT, COURO	RR 49.900,00
CRUZE SEDAN 1.8 LT	14/14	PRATA	COMPLETO, AUT, COURO	RR 49.900,00
CRUZE SEDAN 1.8 LT	15/16	PRATA	COMPLETO, AUT, COURO	R\$ 59.900,00
CRUZE SEDAN LT TURBO	16/17	BRANCO	COMPLETO, AUT, COURO	R\$ 74.900,00
CRUZE SEDAN LT TURBO	17/17	BRANCO	COMPLETO, AUT, COURO	R\$ 74.900,00
CRUZE SEDAN LT TURBO	17/18	PRATA	COMPLETO, AUT, COURO	R\$ 76.900,00
CRUZE SEDAN LTZ I TURBO	16/17	VERMELHO	COMPLETO, AUT, COURO	R\$ 79.900,00
CRUZE SEDAN LTZ I TURBO	17/18	BRANCO	COMPLETO, AUT, COURO	R\$ 84.900,00
CRUZE SEDAN LTZ I TURBO	18/19	BRANCO	COMPLETO, AUT, COURO	R\$ 94.900,00
CRUZE SEDAN LTZ II TURBO	16/17	BRANCO	COMPLETO, AUT, COURO	R\$ 81.900,00
ECOSPORT FSL AT 1.5	17/18	BRANCO	COMPLETO	R\$ 69.900,00
FUSION TITANIUM AWD	16/17	PRETO	COMPLETO, AUT, COURO	R\$ 104.900,00
ONIX 1.0 LT	18/18	BRANCO	COMPLETO	R\$ 41.900,00
ONIX 1.4 LT	13/13	BRANCO	COMPLETO	R\$ 33.900,00
ONIX 1.4 LTZ	17/18	BRANCO	COMPLETO	R\$ 43.900,00
ONIX 1.4 LTZ	14/14	BRANCO	COMPLETO	R\$ 38.900,00
ONIX 1.4 ACT	16/17	PRETO	COMPLETO	R\$ 57.900,00
ONIX 1.4 ACT AT	19/19	PRATA	COMPLETO, AUT	R\$ 62.900,00
PRIMA 1.0 JOY	17/18	PRETO	COMPLETO	R\$ 43.900,00
PRISMA 1.4 LT	16/16	BRANCO	COMPLETO	R\$ 43.900,00
PRISMA 1.4 LT	18/19	PRATA	COMPLETO	R\$ 51.900,00
PRISMA 1.4 LTZ AT	16/17	VERMELHO	COMPLETO, AUT	R\$ 53.900,00
PRISMA 1.4 LTZ AT	18/19	BRANCO	COMPLETO, AUT, COURO	R\$ 62.900,00
PRISMA 1.4 LTZ AT	18/19	BRANCO	COMPLETO, AUT, COURO, KM 4.800	R\$ 64.900,00
S10 2.8 LT AT 4X4 DIESEL	18/19	BRANCO	COMPLETO, COURO	R\$ 129.900,00
S10 2.8 LTZ AT 4X2 DIESEL	13/14	BRANCO	COMPLETO, AUT, COURO	R\$ 91.900,00
S10 2.8 LTZ AT 4X4 DIESEL	18/19	BRANCO	COMPLETO, AUT, COURO	R\$ 146.900,00
STRADA ADV CD	19/20	PRATA	COMPLETO	R\$ 69.900,00
SPIN 1.8 ACT AT	16/17	PRATA	COMPLETO, AUT	R\$ 57.900,00
SPIN 1.8 ACT AT	17/18	PRATA	COMPLETO, AUT	R\$ 62.900,00
SPIN 1.8 AT	12/13	BRANCA	COMPLETO	R\$ 34.900,00
SPIN 1.8 AT	14/14	PRATA	COMPLETO	R\$ 37.900,00
TRACKER 1.8 LT AT	15/16	PRATA	COMPLETO, AUT	R\$ 63.900,00
TRACKER 1.8 LTZ AT	15/15	PRATA	COMPLETO, AUT, TS	R\$ 64.900,00
TRACKER PREMIER TURBO	18/18	BRANCO	COMPLETO, AUT, TS	R\$ 84.900,00
TRAILBLAZER V6 LTZ	12/13	CINZA	COMPLETO, AUT, COURO, 7L	R\$ 79.900,00
VOYAGE 1.6 TL	17/18	BRANCO	COMPLETO	R\$ 39.900,00

CONFIRA MAIS OFERTAS EM NOSSO SITE:
WWW.UVEL.COM.BR



SERVIÇOS FINANCEIROS

RESPEITE OS LIMITES DE VELOCIDADE

3621-3000

A ALEGRIA DE SER CHEVROLET

Vende-se

02 Lotes de 1.020 m-2 cada um. Dentro da cidade de Eliza. 01 Lote R\$ 40.000,00, 02 lotes por R\$ 70.000,00. OBS. na compra dos dois, pego um carro. Contato (44) 9.9974-2794 ou (44) 9.8407-1674 falar c/ Idelson

VENDE – SE

Lote de 217,5 m no Jardim Colibri 7,25 m de largura e 30 m de cumprimento. Localizado fundos do Big Smart. VALOR R\$ 77.000,00. Contato (44) 98406-5842 (44) 3622-2197



WhatsApp

(44) 99915-0243

Envie sua sugestão de reportagem

Concurso público

Estão abertas as inscrições para o concurso público 2020 da Prefeitura de Assis Chateaubriand (90 km de Umuarama). O prazo começou na quinta-feira (9) e vai até 31 de janeiro. Ao todo, são 39 vagas para vários cargos do quadro geral da administração direta do poder executivo municipal, além da formação de cadastro reserva. Com oportunidades para todos os níveis de escolaridade, os salários vão de R\$ 1.034 a R\$ 18.569, conforme a função e jornada semanal de trabalho.

Sem vaga para dentista

Inicialmente, também havia sido aberta uma vaga para Cirurgião Dentista, no entanto, atendendo determinação da 2ª Vara da Justiça Federal de Umuarama, o Município decidiu pelo cancelamento do cargo no concurso. O cadastro reserva será formado para as funções de agente de endemias, mecânico, médico ginecologista I, professor de educação infantil e psicólogo II. As inscrições devem ser feitas no site da Fundação de Apoio ao Desenvolvimento da Universidade Estadual de Londrina (FAUEL), organizadora do certame, pelo endereço www.fauel.org.br, onde estão disponíveis os editais do certame, assim como na página no Município assischateaubriand.pr.gov.br.

Fecomércio PR
Sesc | Senac | IFPP

SESC

ORIENTADOR DE ATIVIDADES
na área de Arte Educação

Vaga nº 260/19 para Umuarama

Pré-requisitos: Ensino Superior completo ou cursando com Licenciatura em: Arte-Educação, Artes Cênicas, Artes Plásticas, Artes Visuais, Educação Artística ou Música com experiência comprovada conforme descrito em edital.

Acesse www.sescpr.com.br/trabalhe-conosco
verifique os pré-requisitos e inscreva-se.
Inscrições até 17/01/2020

U N I V E R S I D A D E D E P A R A N A E N S E



NOTÍCIAS DA
UNIPAR

PÓS-GRADUAÇÃO

‘Amplie possibilidades’

Conheça as opções que a Unipar oferece na área da gestão

A pós-graduação é imprescindível para profissionais que buscam aprofundar seus conhecimentos e se destacar no mercado de trabalho. Na modalidade especialização [lato sensu], a Unipar oferece cerca de cem cursos. Entre eles, estão vários na área de gestão. Confira a lista:

- Gestão de Projetos e Obras
- Gestão do Capital Intelectual e Humano nas Organizações
- MBA em Controladoria, Assessoria e Auditoria Contábil
- MBA em Empreendedorismo e Coaching
- MBA em Gestão de Cooperativas de Crédito
- MBA em Gestão Estratégica de Negócios
- MBA em Gestão Militar e Segurança Pública
- MBA em Gestão de Pessoas, Carreira e Liderança
- MBA em Gestão Estratégica de Recursos Humanos
- MBA Executivo em Gestão Empresarial

[Verifique a disponibilidade do curso no câmpus da Unipar mais perto de você em pos.unipar.br e INSCREVA-SE JÁ!]

Goleada de 10 a 2 na Copa Altônia de Futsal

Pela Copa Altônia de Futsal 2020 – considerado um dos eventos esportivos amadores mais importantes dentro do futsal, do Noroeste do Paraná – dois jogos marcaram a noite da sexta-feira (10). E um deles foi uma goleada sofrida por um dos representantes de Umuarama. O time do supermercado São Luiz e Amigos encarou a equipe do Ó O Gás, de Umuarama e deu um chocolate nos umuaramenses fechando o jogo com um placar de 10 a 2.

Antes desta partida, que começou às 22h, quem se enfrentou foram as equipes RC Transportes de Campo Mourão e o Guaíra Futsal. O time morãoense levou a melhor, mas por muito pouco não deixou a equipe de Guaíra alcançá-lo no placar. A partida terminou em 7 a 6.

Ontem à noite em outra rodada da 18ª Copa Altônia, a primeira partida



ONTEM aconteceu uma nova rodada com dois jogos

foi entre o multi campeão choperia Ilha Bela/Doce Boca Doce/Mercado Santo Agostinho e o time Nova Santa Rosa/Opção Telecom/Galo Forte. O

jogo começou às 20h30.

O segundo embate aconteceu às 22h entre o Altamira/Mundo Novo Futsal/Helio Zago e o Guaíra Futsal.

Eliminatórias da Copa do Mundo

A seleção brasileira estreará nas eliminatórias da Copa do Mundo, na última semana de março, contra a Bolívia, numa cidade do Nordeste. Ainda não se conhece esse município, mas será o primeiro passo para conhecer uma tabela toda montada antecipadamente e toda discutida por questões técnicas. Diferente de todas as edições anteriores das eliminatórias neste século, a promessa é de se escolher os locais dos jogos antecipadamente e levando

em conta apenas aspectos como qualidade do gramado e distância das viagens. A promessa é clara: a definição será técnica e não mais política. Não vai acontecer mais de se jogar em San Cristóbal, contra o Equador, em Quito, e logo depois contra o Peru, em Porto Alegre, como ocorreu antes da Copa do Mundo da África do Sul, por acordos com federações locais.

A CBF tentará demonstrar sobre o fim do jogo já neste mês quando

o coordenador de seleções, Juninho Paulista, divulgará os locais dos nove jogos da seleção nas Eliminatórias (até o final de 2021), rechaçando qualquer possível chance de compromisso com federações locais às vésperas dos duelos. Com tudo definido, não haverá manobra para mudanças. As partidas contra as seleções mais tradicionais, como Uruguai, Argentina e Colômbia, serão distribuídas apenas por Belo Horizonte, Rio de Janeiro e São Paulo.

**Nessas férias
seja Inviolável
aonde você
estiver!**

INVIOLÁVEL
MONITORAMENTO ELETRÔNICO

UMUARAMA - PR
44 3621.4220
inviolavel.com

**TECNOLOGIA
QUALIDADE
SEGURANÇA
AGILIDADE**

TRANSCARD

**TUDO ISSO
EM UM SÓ
CARTÃO!**

**ADQUIRA
JÁ O SEU!**

