



Enlameado

Um Hyundai Creta foi içado de uma represa do Rio Ivaí, nas proximidades de Douradina. O carro pode ter sido usado por uma quadrilha que praticou um roubo a uma agência bancária naquele município. O veículo, todo enlameado, será submetido a uma perícia no Instituto de Criminalística de Umuarama.

● Pág. 6

Força-tarefa contra a dengue apresenta resultados positivos

Organizado pelo Comitê Intersetorial de Controle da Dengue, sob orientação direta da Secretaria de Estado da Saúde, o mutirão conseguiu diminuir a incidência de casos em cidades que estão em situação de epidemia. Elas receberam intervenções específicas contra a proliferação do mosquito *Aedes aegypti* no fim do ano passado e, desde então, o número de casos confirmados vem caindo.

● Pág. 4

Giro Político

redacao@tribunahoje.jor.br

Novos valores do INSS

Os benefícios pagos pelo Instituto Nacional do Seguro Social (INSS) foram reajustados em 4,48%, e já estão valendo desde o dia 1º de janeiro deste ano. Com o novo percentual de reajuste, o salário de benefício e o salário de contribuição não poderão ser inferiores a R\$ 1.039,00, nem superiores a R\$ 6.101,06. A Portaria nº 914, de 13 de janeiro de 2020, da Secretaria Especial de Previdência e Trabalho, que determina o novo percentual de reajuste. O novo percentual serve aos benefícios de prestação continuada pagos pelo INSS correspondentes a aposentadorias, auxílio-doença, auxílio-reclusão e pensão por morte; de aposentadorias dos aeronautas, concedidas com base na Lei 3.501, de 21 de dezembro de 1958; e de pensão especial paga às vítimas da síndrome da talidomida.

Auxílio reclusão

O auxílio-reclusão, por exemplo, desde o início deste ano, “será devido aos dependentes do segurado cujo salário de contribuição seja igual ou inferior a R\$ 1.425,56, independentemente da quantidade de contratos e de atividades exercidas”. Com relação ao valor da cota do salário-família por filho até 14 anos de idade, ou inválido de qualquer idade, é de R\$ 48,62 para o segurado com remuneração mensal não superior a R\$ 1.425,56.

Punição

O presidente do Irã, Hassan Rouhani, ontem (14) que o país vai ‘punir’ os responsáveis pela queda do avião civil ucraniano, atingido por um míssil nos arredores de Teerã no último dia 8. “Para o nosso povo é muito importante que qualquer responsável por um ato de negligência seja levado à Justiça”, disse Rohani em discurso transmitido pela televisão em Teerã. “Todos os que têm de ser punidos vão ser”, acrescentou o presidente iraniano.

Novo mínimo

O reajuste do salário mínimo regional do Estado de 5,86% este ano – 1,75 ponto percentual acima do reajuste nacional, eleva o piso para R\$ 1.383,80 na categoria 1 (o maior do país), podendo chegar a R\$ 1.599,40 de acordo com a categoria. O percentual maior que o índice nacional foi aprovado na segunda-feira (13), em votação no Conselho Estadual do Trabalho. As classes trabalhadoras que recebem o piso estadual se enquadram nas especificações de quatro grupos e não se aplica aos empregados que têm o piso salarial definido em lei federal, convenção ou acordo coletivo de trabalho, e aos servidores públicos.

Mínimo nacional

O presidente Jair Bolsonaro e o ministro Paulo Guedes, anunciaram ontem (14), que o salário mínimo de 2020 será elevado de R\$ 1.039 para R\$ 1.045. Uma medida provisória (MP) editada pelo presidente para oficializar o aumento. “Nós tivemos uma inflação atípica em dezembro, a gente não esperava que fosse tão alta assim, mas foi em virtude de, basicamente, da carne, e tínhamos que fazer com que o valor do salário mínimo fosse mantido, então ele passa, via medida provisória, de R\$ 1.039 para R\$ 1.045, a partir de 1º de fevereiro”, afirmou Bolsonaro. No final de 2019 foi editada uma MP com um reajuste de 4,1% no mínimo, que passou de R\$ 998 para R\$ 1.039.

Loterias

Megasena concurso: 2223
02 26 40 42 49 56

Quina concurso: 5170
04 13 16 45 80

Federal concurso: 5458

1º prêmio	73.440
2º prêmio	69.992
3º prêmio	19.085
4º prêmio	42.112
5º prêmio	70.448

Dia da Sorte concurso: 0251
05 11 14 18 20 27 31
MÊS DA SORTE:

Lotofácil concurso: 1915
02 04 08 10 11 12 13 15
16 17 19 20 21 22 25

Lotomania concurso: 2039
01 02 03 06 09 19
22 34 39 45 47 49 68
69 81 83 85 93 98 99

Dupla sena concurso: 2037

1º sorteio 07 11 17 21 24 45
2º sorteio 03 06 24 33 38 40

Timemania concurso: 1432
07 26 46 48 50 64 78
TIME DO 
NOSSOS RESULTADOS SÃO INFORMATIVOS E NÃO SUBSTITUEM OS RESULTADOS OFICIAIS.

PREVISÃO DO TEMPO

Umuarama

Quarta
↑32 ↓22

Nublado

Quinta
↑33 ↓23

Parcialmente nublado com pancadas de chuva

Quarta
↑31 ↓15

Parcialmente nublado com pancadas de chuva

Curitiba

Quinta
↑30 ↓19

Chuva

Fases da lua

 Cheia 10/01 - 17h23  Minguante 17/01 - 11h00  Nova 24/01 - 18h44  Crescente 01/02 - 22h43

Tribuna
Hoje
UMUARAMA NEWS

Uma publicação de Jornal Oparana S/A - CNPJ: 21.819.026/0003-06

Centro Empresarial Piemont II - Sala 07
Rua Des. Lauro Lopes, 3663 - CEP 87.501-210 - Umuarama - PR
Fone/Fax: (44) 3056-6050

Direção Geral
Clarice Roman

Redação
Alex Miranda

FALE CONOSCO

Jornalismo: editoria@tribunahoje.jor.br | **Comercial:** comercial@tribunahoje.jor.br
Circulação: assinaturas@tribunahoje.jor.br | **Direção:** diretor@tribunahoje.jor.br

www.tribunahoje.jor.br

Ministro se revolta com MP por denúncia contra assessor

Paulo Guedes está revoltado com a denúncia do ex-ministro do Planejamento, Esteves Colnago, um dia após o economista ser nomeado chefe da Assessoria Especial de Relações Institucionais do Ministério da Economia. Guedes, que também é investigado por manipulação financeira de fundos de pensão, tem certeza de que alguém de dentro do governo contou aos procuradores sobre a promoção de Colnago e que o MP escolheu a data a dedo para tentar impedir a posse.

Denunciado pela Procuradoria da República no Distrito Federal na última quinta-feira (9) por participação no rombo de R\$ 5,5 bilhões

nos principais fundos de pensão do país, Colnago foi promovido por Guedes um dia antes da formalização da ação do Ministério Público.

Ele foi denunciado por “gestão temerária” pela Operação Greenfield, da Polícia Federal. Os fundos que tiveram verba desviada foram o Petros, da Petrobras, Funcef, da Caixa Econômica, Previ, do Banco do Brasil, e Valia, da Vale.

CHORO SEM ARREPENDIMENTO

Colnago, que chegou a chorar durante entrevista, disse que conversou com o ministro após a denúncia do MPF e que Guedes teria o orientado a ficar “tranquilo”.

Perguntado se foi um erro votar pelo investimento, Colnago foi taxativo: “Não. Naquele momento, com as informações que tinha, sinceramente não sei se teria outra posição a dar. Hoje é muito fácil olhar para trás e falar: ‘Puxa, não deveria ter feito’. Mas naquele momento as informações que eu tinha não me levavam a tomar outra decisão”.

“Deu errado. Podia ter dado muito certo. Mas deu errado. É difícil. Não, não me arrependo. Você ia imaginar que a Petrobras estava cheia de coisa lá dentro? Nunca. Que o petróleo ia despencar? Os grandes bancos estavam entrando, não só os públicos”, encerrou.

Estação na Antártica será inaugurada hoje

O vice-presidente da República, Hamilton Mourão, reinaugura hoje (15) a Estação Comandante Ferraz, base de pesquisa do Brasil na Antártica. O mau tempo impediu a chegada de Mourão e das autoridades que participariam da cerimônia, prevista para ontem (14), às 17h.

O novo prédio, que fica na ilha Rei George, na Baía do Almirantado, e foi erguido ao lado da atual base, tem estrutura provisória. A Estação Comandante Ferraz foi criada em 1984, mas em 2012 sofreu um incêndio de grandes proporções. Na ocasião, dois militares morreram e 70% das suas instalações foram perdidas. O governo federal investiu cerca de US\$ 100 milhões na obra, e a unidade recebeu os equipamentos mais avançados do mundo. No local, pesquisadores vão realizar estudos nas áreas de biologia, oceanografia, glaciologia, meteorologia e antropologia.

“A estação vai dar melhores condições de trabalho aos nossos pesquisadores, vai manter nossa presença no trabalho que está sendo feito pela comunidade científica internacional, de buscar respostas e avanços no conhecimento, na tecnologia, outras áreas que são pesquisadas lá. Ao mesmo tempo, permite que a Marinha

O projeto de reconstrução é todo brasileiro e começou a ser executado em 2017



faça um adestramento em termos de logística, em termos de deslocamento em águas, que não são tão tranquilas assim. Nós, do governo Bolsonaro, vemos com extrema satisfação este momento de reinaugurarmos a Estação Comandante Ferraz e darmos uma nova roupagem ao trabalho de pesquisa que está sendo realizado lá”, afirmou o vice-presidente.

PROJETO BRASILEIRO

O projeto de reconstrução é todo brasileiro e começou a ser executado em 2017 pela China Electronics Import and Export Corporation, que venceu a licitação do governo. A companhia de engenharia precisou dividir a obra em três

etapas, porque entre os meses de abril e outubro é impossível realizar qualquer atividade externa na Antártica devido ao frio intenso, às tempestades de neve e aos ventos fortes. Por isso os chineses construíram os módulos na China durante o inverno e transportaram para a Antártica nos verões de 2017, 2018 e 2019, a fim de fazer a instalação.

O Brasil faz parte de um seleto grupo de 29 países que possuem estações científicas na Antártica. Esta presença é muito importante porque, de acordo com o tratado antártico, só quem desenvolve pesquisas na região poderá definir o futuro do continente gelado.

DIVULGAÇÃO



**Pelo
Paraná**

Jornais

O deputado Romanelli (PSB), primeiro-secretário da Assembleia Legislativa, reuniu-se com os diretores da ADI (Associação dos Jornais Diários) Jucelino Costa, diretor da Gazeta Regional de Goioerê, presidente da ADI; Ricardo Takeguti, diretor comercial; e Wilson Oliveira, diretor do Diário de Campos, vice-presidente da ADI. Na pauta, a importância dos jornais impressos na divulgação das notícias do Legislativo nas grandes, médias e pequenas cidades do interior.

Fundeb

“O Fundeb está nas disposições transitórias da Constituição e vence em 2020. O relatório que apresentei propõe é que ele se torne permanente. Atualmente, na cesta de aportes do Fundeb estão R\$ 150 bilhões colocados por estados e municípios e R\$ 14 bilhões da União. Na minha opinião isso é muito pouco se queremos a educação básica como motor da transformação social do Brasil” - do senador Flávio Arns (Rede-PR) sobre o fundo de educação básica.

Aeroporto

Em um ano, aeroporto de Pato Branco recebe mais de 16 mil passageiros. A revitalização do aeroporto custou R\$ 3,2 milhões e parir de então ao Departamento de Controle do Espaço Aéreo classificou o local de aeródromo para aeroporto, permitiu o início da operação dos voos regulares. Até agora, foram transportados mais de 10 mil passageiros.

Costuras

DEM e PDT devem compartilhar palanques nas eleições municipais em três capitais estratégicas no Nordeste: Salvador (BA), Fortaleza (CE) e São Luís (MA). O presidente nacional e prefeito da capital baiana, ACM Neto, participou das costuras e disse acreditar que a campanha eleitoral será focada em temas ligados à pauta das cidades, distante da

nacionalização dos debates.

Homenageado

O MDB-RS vai homenagear os 90 anos do ex-senador Pedro Simon com um ato em Capão da Canoa, palco em 1984 de uma das mais expressivas mobilizações pela campanha das Diretas Já no Sul do País. Simon faz aniversário dia 31 deste mês. O ato está marcado para ocorrer no dia 1º de fevereiro.

Articuladora

A deputada Aline Sleutjes (PSL) busca formar um grupo para participar da disputa pelo comando da prefeitura de Castro. Aline nega a intenção de ser a candidata do grupo, mas admite que articula as conversas em busca de um “nome em comum” para participar do pleito. A deputada admite que conversa sobre as eleições em outras cidades do Campos Gerais.

Reeleição

O projeto de reeleição do prefeito Leonaldo Paranhos (PSC), em Cascavel, já conta com apoio de pelo menos dez partidos. Além do PSC, Paranhos deve ter apoio de PSD, MDB, PTB, PSL, PL, Podemos, PRB, Cidadania e do PV. O ex-deputado Adélio Ribeiro (Republicanos) também adianta apoio a Paranhos.

Mínimo regional

O reajuste do salário mínimo regional do Paraná será de 5,86% este ano. O reajuste eleva o piso entre R\$ 1.383,80 e R\$ 1.599,40. Ele não se aplica aos empregados que têm o piso salarial definido em lei federal, convenção ou acordo coletivo de trabalho, e aos servidores públicos. O mínimo regional já entra na folha de janeiro.

Asfalto em Almirante

As principais ruas de Almirante Tamandaré estão sendo pavimentadas. Cinquenta e quatro delas receberam o chamado Asfalto Comunitário: a prefeitura entra com a drenagem e base para a pavimentação e os moradores com a massa asfáltica e o meio fio.

Força-tarefa contra dengue

A força-tarefa contra a dengue no Paraná começa a apresentar os primeiros resultados positivos. Organizado pelo Comitê Intersetorial de Controle da Dengue, sob orientação direta da Secretaria de Estado da Saúde, o mutirão conseguiu diminuir a incidência de casos em Nova Cantu, Quinta do Sol, ambos na Região Centro-Oeste, e Florestópolis, no Norte, todos em situação de epidemia.

As três cidades receberam intervenções específicas contra a proliferação do mosquito *Aedes aegypti* no fim do ano passado. Desde então, o número de casos confirmados vem caindo semana a semana. Em Nova Cantu, passou de 4,8 mil por 100 mil habitantes na semana mais crítica para 18 por 100 mil habitantes no levantamento da semana passada. Em Quinta do Sol, de 4,1 mil para 409. E em Florestópolis de 160 para 9.

Os números foram apresentados ontem (14) durante reunião do secretariado com o vice-governador Darci Piana. “Os resultados já começam a aparecer, mostrando que as ações tomadas pelo Estado estão surtindo efeito”,

destacou o vice-governador.

Secretário de Estado da Saúde, Beto Preto lembrou que atualmente são 22 cidades nesta condição no Paraná. “Continuamos acompanhando o combate ao mosquito dia a dia, município a município. Com a intervenção do Governo do Estado, das prefeituras e a ajuda da comunidade, estamos conseguindo diminuir a incidência da doença”, afirmou.

PREOCUPANTE

Apesar da melhora parcial no quadro, o secretário reforça o alerta à população para manter vigilância contra o transmissor da doença. Ele lembrou que a situação do Estado como um todo ainda é bem preocupante e merece atenção.

Boletim divulgado nesta terça-feira (14) pela Secretaria da Saúde apontou 6.068 casos confirmados da doença, um aumento de 4.056% em relação ao mesmo período do ano passado (146 casos). Houve um acréscimo também de 13% quando comparado com a semana passada (5.343 casos). “Precisamos falar com as pessoas, contar com a união de todos para derrotar a dengue”, disse.

Depósitos

Beto Preto reforçou, ainda, que 80% dos criatórios do mosquito *Aedes aegypti* são removíveis. Levantamento da Secretaria da Saúde realizado em novembro do ano passado revelou que lixos (41%), armazenamentos domésticos (22%), vasos/garrafas (21%) e pneus (7%) são os principais focos da proliferação do transmissor. “Por isso contamos com varreduras por parte das pessoas para acabar com qualquer ponto de água parada”, ressaltou o secretário. Em fevereiro, o Ministério da Saúde vai disponibilizar um veneno diferente contra a doença. O inseticida Cielo (praletrina e imidacloprida) vai substituir o Malathion nos fumacê. “Nossos técnicos passarão por treinamentos específicos no começo do próximo mês”, disse o secretário. De agosto de 2019 até o momento, o boletim da secretaria estadual e o Sistema Nacional de Agravos de Notificações (Sinan) confirmam duas mortes por dengue no Estado, no município de Nova Cantu. Os dois óbitos ocorreram no final do ano passado, um em novembro e o outro em dezembro.



☎ 44 3621.4500
 ☎ 44 99172.6911
 🌐 morenaimoveis.com.br
 📌 /construtoramorenaumuarama
 📷 @construtoramorena

ED. PALLADIUM - COBERTURA



TOTALMENTE MODERNIZADA

COBERTURA com 310m², localizado na Rua José Teixeira D'Ávila, 3797 - Defronte Justiça Federal. Piso inferior: sala de estar/jantar, cozinha planejada, lavanderia, 01 suíte e 02 dormitórios, BWC social, todos mobiliados. Piso Superior: ampla suíte, salão de festas/ jogos, cozinha/churrasqueira, terraço descoberto com pergolado e deck em madeira. Localização privilegiada, no Centro da cidade. Grande oportunidade para adquirir sua moradia com conforto e sofisticação. Para mais informações, ligue e agende uma visita.

CONSULTE NO WHATSAPP
 (44) 99172-6911

ED. SERRANO

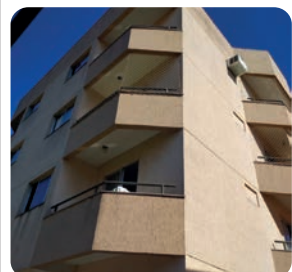

Apto 201 - 2º Andar - Localizado no Jd. dos Príncipes, à 50m da Av. Londrina, entre Unipar Campus III e a Praça Miguel Rossafa. Contendo 01 suíte, 02 quartos, BWC social, sala ampla, cozinha, sacada, lavanderia e 01 vaga de garagem. Apartamento em ótimas condições de uso, com 90m² privativos. Excelente ambiente familiar e baixo custo de condomínio. Agende uma visita!

CONSULTE NO WHATSAPP
 (44) 99172-6911

AV. DUQUE DE CAXIAS



Residência localizada na Av. Duque de Caxias, à 200m do Supermercado Cidade Canção. Terreno com 547,50m², residência em alvenaria com aprox. 275m², sendo 01 suíte master, 01 suíte, 01 demi-suíte, sala, escritório, cozinha, sala de jantar, ampla espaço gourmet com churrasqueira e lavabo, piscina, depósito, lavanderia e garagem para 04 veículos. Em construção.

CONSULTE NO WHATSAPP
 (44) 99172-6911

RES. JD. ATLÂNTICO



PARCELE EM ATÉ 60X

Rua Felício Conceição Gonçalves, 3226, na Quadra 4, Lote 3-A - próx. Alto São Francisco. Terreno com 240,00m². Casa nova, em alvenaria com 130m², contendo 01 suíte, 02 quartos, sala de estar/jantar, cozinha, espaço gourmet c/ churrasqueira, área de serviço coberta e garagem. Residência recém-reformada, pronta para morar.

CONSULTE NO WHATSAPP
 (44) 99172-6911

RES. AV. ROTARY

Residência localizada na Av. Rotary - Com 364,47m² de área total, contendo uma residência em alvenaria com 185,96m², sendo 01 suíte, 02 quartos amplos, sala de estar/jantar e cozinha integrados, BWC social, garagem para 02 carros, edícula com churrasqueira, pia e lavanderia. Em fase de reforma total.

CONSULTE NO WHATSAPP
 (44) 99172-6911

RES. PQ. DO LAGO



Residência localizada na Rua Jacanã, 2791, Pq. do Lago - Com 252m² de área total, contendo uma residência em alvenaria com 113m², sendo 01 suíte, 02 quartos, sala de estar e cozinha integrados, BWC social e lavanderia coberta. Ótima localização.

CONSULTE NO WHATSAPP
 (44) 99172-6911

JD. IRANI (PRÓXIMO SORVETES GURI)



Rua Antônio Zanolto Fernandes, 1175. Residência com 63m², com 01 suíte e 01 quarto, e demais dependências. Terreno com 175,00m². Novíssima, sem uso, em ótima localização.

CONSULTE NO WHATSAPP
 (44) 99172-6911

CHÁCARA LAGOA DOURADA



Lote 60 - A - Chácara com ótima topografia, com área 2520m², localizada no condomínio Lagoa Dourada, saída para Serra dos Dourados. Agende uma visita para conhecer!

CONSULTE NO WHATSAPP
 (44) 99172-6911

PAYSAGE ESSENZA



QUADRA 3, LOTE 13 - Localizado no Condomínio Residencial Paysage Eszenza, com 251,42m² (12,92x20). Condomínio contendo quadra de tênis e poliesportiva, campo de futebol society, playground, duas piscinas, academia com vestiários e segurança 24h. Condomínio com completa estrutura, pronto para construir. Conheça!

CONSULTE NO WHATSAPP
 (44) 99172-6911

LOTES EM ATÉ 100X:

METROPOLITANO II

Lote 31/32-A, Quadra 10
 Com 162,50m² (6,67x24,50)

Lote 43/44-A, Quadra 10
 Com 162,50m² (6,67x24,50)

JD. ITÁLIA III

Próx. Sonho Meu. Excelente Topografia. Com 147m² (7,00x21,00).

Lote 04, Qda 05

Lote 12, Qda 05

Lote 17, Qda 05

Lote 21, Qda 05

JD. BELO MONTE

Lotes 8-B, Quadra 04
 Com 150,30m² (6,68x22,50)
 Próx. Sorvetes Guri.

SAN REMO/ZAELI

Lote 4, Quadra 10
 Terreno com 373 m², com excelente topografia, à 50 m do portão da entrada da Zaeli, pronto para construir.

JD. BELO HORIZONTE

Lotes 11/12-B, Quadra 22
 Com 133,40m² (6,67x20,00)
 Atrás da Havan. Ótima localização.

TEMOS INÚMERAS OPORTUNIDADES PARA VOCÊ FAZER UM BOM NEGÓCIO!

Fale com nossos Corretores:

☎ (44) 99172-6911

Carro usado em assalto a banco é encontrado embaixo d'água

A polícia localizou um veículo que pode ter sido utilizado por uma quadrilha para praticar o assalto a uma agência bancária de Douradina. O veículo estava submerso numa represa do rio Ivaí.

O Hyundai Creta, cor azul, foi retirado da água com a ajuda de uma corrente, depois que foi visto por populares que comunicaram a polícia. Bombeiros também foram ao local para prestar apoio à retirada do veículo. Um trator também foi utilizado para içar o carro de dentro do rio.

O veículo foi encontrado nas proximidades de uma rampa feita para pescadores, na região da Estrada Santa Isabel. Somente no início da noite foi possível retirar o Creta da água, pois ele estava cheio de lama. Ontem (14) o Creta foi guinchado pela PM e encaminhado para a Delegacia de Polícia Civil de Umuarama.

Conforme os policiais militares,



DIVULGAÇÃO

VEÍCULO pode ter sido usado por bandidos que roubaram a agência do Bradesco em Douradina

existe a suspeita de que o veículo tenha sido usado no assalto a banco praticado em Douradina na madrugada da última quarta-feira (8). A suspeita é baseada em imagens que apontam que um carro semelhante foi utilizado na ação. Além disso, o Creta estava com adulteração de sinal identificador,

ou seja, estava com placas de um veículo de mesmo modelo, roubado em Curitiba. Outros dois carros usados no assalto já foram localizados pela PM e explosivos foram retirados da agência. O Creta será submetido a uma perícia no Instituto de Criminalística de Umuarama.

Protesto por justiça

Familiares e amigos de Lucélia Chagas (mulher assassinada a tiros na madrugada do dia 1º de janeiro de 2020), realizaram um protesto no último domingo em Goioerê (município situado a 57 quilômetros de Umuarama).

Os manifestantes clamaram por justiça no caso da morte de Lucélia. O autor do crime, apesar de identificado é considerado foragido.

O protesto começou por volta das 10h do domingo (12), em frente à Igreja do Jardim Curitiba. Os manifestantes levavam cartazes com palavras de ordem e pediam por Justiça e pela prisão do homem acusado de ter praticado o assassinato. Rodrigo Chaves, é ex genro da vítima, é o principal suspeito.

Familiares da vítima relataram que temem que Rodrigo esteja por perto e tente dar continuidade à sua ação, matando também a sua ex-mulher (filha da vítima), pois ela é que seria o alvo no dia da morte da mãe. "Estamos com medo que ele esteja

em Goioerê e possa fazer mais coisas erradas", relatou uma parente de Lucélia, pedindo para não ser identificada.

O protesto começou logo após o

encerramento da celebração da missa e dezenas de pessoas participaram e caminharam pelo centro da cidade, pedindo a prisão do autor do homicídio.

INDICADORES ECONÔMICOS

DÓLAR	14/01			
	% dia	comp.	venda	% mês
COMERCIAL	-0,3%	4,1300	4,1310	+2,9%
PTAX (BC)	+0,3%	4,1437	4,1443	+2,8%
PARALELO	0,0%	4,0300	4,3700	+2,6%
TURISMO	0,0%	4,0300	4,3500	+2,6%
EURO	+0,2%	4,6078	4,6101	+2,1%

US\$ 1 É IGUAL A:	MOEDAS X REAL			
lêne	110,05	lêne	R\$ 0,0377	
Libra est.	0,7686	Libra est.	R\$ 5,39	
Euro	0,8990	Peso arg.	R\$ 0,07	
Peso arg.	60,07	R\$1:	1570,11 guaranis	

POUPANÇA - TR			
Período/depósitos	Poup. antiga	Poup. nova	TR
até 3/5/12part.	4/5/12		
15/12 a 15/1	0,5000	0,2588	0,0000
16/12 a 16/1	0,5000	0,2588	0,0000
17/12 a 17/1	0,5000	0,2588	0,0000
18/12 a 18/1	0,5000	0,2588	0,0000

CUSTO DA CONSTRUÇÃO (CUB)				
R\$/m2	%m	%ano	%12m	
Paraná(DEZ)	1.593,55	0,11	5,30	5,30
Oeste(DEZ)	1.606,65	0,63	5,72	5,72

BOVESPA	14/01			
	Índice em %	NOV	DEZ	ano 12m
IBOVESPA: +0,26%	117.632	pontos		
Ações	%	R\$		
Petrobras PN	-1,09%	30,00		
Vale ON	+0,61%	55,64		
Bradesco PN	-0,11%	34,76		
Viavarejo ON	+5,12%	13,35		
Ambev ON	-0,57%	19,10		
Ecorodovias ON	+4,26%	17,36		

ÍNDICES DE INFLAÇÃO				
	Índice	NOV	DEZ	JAN
IPCA (IBGE)	0,51	1,15	4,31	4,31
IGP-M (FGV)	0,30	2,09	7,30	7,30
IGP-DI (FGV)	0,85	1,74	7,70	7,70

REAJUSTE DE ALUGUÉIS				
	Índice	NOV	DEZ	JAN
IGP-M (FGV)	1,0315	1,0397	1,0730	
IGP-DI (FGV)	1,0329	1,0538	1,0770	

SAL. MÍNIMO PR (fev/19 a dez/19)				
	I	II	III	IV
R\$	1306,80	1355,20	1403,60	1509,20

*Faixa II: empregados domésticos.

MERC. RURAL

PREÇO PRODUTOR (DERAL/SEAB)				
Em 14/01	PR	DIA	30d.	
SOJA	79,63	0,6%	1,6%	
MILHO	40,45	1,0%	9,3%	
TRIGO	48,43	0,0%	1,0%	
BOI GORDO	185,60	-0,3%	-2,7%	
FRANGO	2,80	0,0%	0,0%	

BOLSA DE CHICAGO				
Em 14/01	FECH.	DIA	30d.	
SOJA	928,50	-0,75	2,3%	
FARELO	297,20	-1,80	0,1%	
MILHO	389,00	-0,50	2,1%	
TRIGO	568,50	6,25	6,8%	

1º contrato de entrega. Pontos: 1 ponto = 1 centavo de dólar/bushel na soja (27,2kg), milho e trigo (25,4kg) e US\$ tonelada curta no farelo (907kg). DIA: variação em pontos

LOTES/ATACADO				
Em 14/01	R\$/sc	SEM	30d.	
SOJA Cascavel	85,00	0,0%	0,0%	
SOJA Paranaguá	90,00	0,6%	0,0%	
MILHO Cascavel	45,00	3,4%	5,9%	

SELIC ANUAL: 4,5% | TJLP: 5,09%

Estrada da Farinheira

Foi assinada na noite de segunda-feira, 13, a ordem de serviço para pavimentação da estrada, entre a antiga farinheira e a Avenida Presidente Castelo Branco. O prazo para execução da obra é de seis meses e o investimento será de R\$ 1 milhão 496 mil 418,37.

Depois de mais de 30 anos de espera, a obra foi possível graças a um convênio entre o município e a comunidade, com apoio federal. Do total de quase R\$ 1,5 milhão, R\$ 500 mil são provenientes de emenda do deputado federal Toninho Wandscheer, R\$ 489.209,19 é a participação dos produtores e os R\$ 498 mil restantes são a contrapartida da Prefeitura.

Num balanço das obras viárias, envolvendo duplicações nas entradas da cidade, recapeamento, reperfilamento e micropavimentação vão completar 225 km de vias urbanas e ainda 118 km de estradas readequadas e cascalhadas.

Esse investimento em obras estruturantes atrai investimentos e indústrias, como a Plusval (formada pela

Agroavícola Pluma e Cooperativa C. Vale), que a partir de abril começa a injetar mais de R\$ 5 milhões apenas em salários de empregados, fora os empregos indiretos, na economia local.

O secretário de Serviços Rodoviários, Mauro Liutti, lembrou que em fevereiro deve ser iniciada a readequação e o cascalhamento de toda a Estrada Desengano, que liga os distritos de Santa Eliza e Roberto Silveira. “Logo vamos chegar a 150 km de estradas readequadas e cascalhadas, facilitando o escoamento da produção agropecuária e melhorando a qualidade de vida dos produtores”, disse.

A Estrada Dias terá 14.415 m de pavimentação em massa asfáltica quente – cerca de 2.400 metros de extensão –, além de um projeto completo de drenagem pluvial com galerias, bocas de lobo, poços de visita, descida de água em degraus e também o plantio de grama nas laterais e todo o trajeto. O prazo de execução termina em 14 de julho deste ano, com início nesta semana.

Esquerda fragmentada

A fragmentação dos partidos de esquerda terá reflexos nas eleições municipais deste ano. Apesar do discurso de caciques das legendas que pregam a união para “derrotar o bolsonarismo” nas urnas e chegar mais forte à disputa presidencial em 2022, a oposição ainda não superou as cisões de 2018 - principalmente PT e PDT - e enfrenta divergências regionais. No Nordeste, por exemplo, o PT, que tem quatro governadores na região, pretende lançar candidaturas próprias na maioria das capitais.

Sul & Sudeste

Há divergências também em outras regiões - como Sul e Sudeste -, onde PSB, PCdoB, PDT e Psol não abrem mão de lançar candidaturas.

Popularidade

Apesar do cenário incerto sobre alianças, parlamentares esquerdistas dizem apostar na baixa popularidade do Governo Bolsonaro para vencer as disputas. Nas últimas eleições municipais, em 2016, legendas de esquerda fizeram apenas 8 dos 26 prefeitos de capitais.

Agravo

O Ministério Público Federal entrou com agravo regimental no STF questionando decisão do ministro Gilmar Mendes que concedeu habeas corpus a Luiz Arthur Correia, envolvido em esquema de lavagem de dinheiro juntamente com o empresário Eike Batista.

Caos

Já era previsível que o atendimento nas agências do Instituto Nacional do Seguro Social (INSS) chegaria à atual situação de caos, com mais de 2 milhões de brasileiros

POR LEANDRO MAZZINI

Twitter @colunaesplanada
Interino, subeditor Walmor Parente



à espera de aposentadorias, pensões e auxílios.

Déficit

Nos últimos anos, a redução da força de trabalho do Instituto foi de mais de 3.574 profissionais. A autarquia precisa de mais de 16 mil novos servidores para suprir a falta de pessoal.

Backer

Mais de mil pessoas - 300 funcionários e respectivos parentes - dependem da empresa Backer, fabricante da cerveja Belorizontina. Correm o risco de engrossar a fila de desemprego por conta da irresponsabilidade da fábrica sobre o controle de qualidade.

Justiça

A Justiça rejeitou a denúncia oferecida pelo Ministério Público contra o presidente da Ordem dos Advogados do Brasil (OAB), Felipe Santa Cruz, por ter dito que o ministro Sérgio Moro “banca o chefe da quadrilha”.

Justiça 2

“Tratava-se de tentativa inédita de interferência na independência da OAB, que foi muito corretamente rechaçada pelo juiz. A justiça foi feita”, diz Santa Cruz.

Fronteiras

A Comissão de Assuntos Econômicos (CAE) do Senado pode aprovar este ano proposta para aumentar os investimentos em segurança das fronteiras do País. O projeto (PL 2.519/19) determina que parte dos recursos arrecadados com loterias seja destinada especificamente ao Programa de Proteção Integrada de Fronteiras.

Com Luana Lopes, Equipe de DF e SP

www.colunaesplanada.com.br - contato@colunaesplanada.com.br -
Caixa Postal 1890 - CEP 70254-970 - Brasília DF

Paciente de Umuarama denuncia precariedade em Casa de Apoio

Elyana Liz Chinato, paciente de Umuarama denunciou ao Ministério Público o atendimento prestado pela Casa de Apoio Nossa Senhora Aparecida em Curitiba. Recentemente a prefeitura fechou licitação com a instituição que passa a receber pacientes que vão à capital do Estado para realizarem tratamentos médicos que não são oferecidos em Umuarama. Naquele local as pessoas recebem abrigo e alimentação.

A mulher, que lançou em redes sociais vídeos e fotos denunciando a precariedade no atendimento, cita que durante à noite não consegue tomar água, pois o acesso a cozinha dos pacientes é somente pelos fundos da casa de apoio e fica impedido por veículos estacionados na garagem. A porta da cozinha permanece trancada.

Elyana estava hospedada desde o dia 3 de janeiro naquela casa, antes ela ficava na Casa de Apoio Ideal, que perdeu a licitação.

Ainda de acordo com Elyana, a direção da Casa de Apoio espalhou cartazes nos cômodos impedindo que os usuários filmem ou fotografem as instalações.

O caso foi repassado à Polícia Militar em Curitiba, depois que a paciente disse ter sofrido represálias por denunciar a falta de acesso à água.

A mulher que diariamente toma 35 comprimidos que baixam sua imunidade recebeu recomendações médicas

para que fique em repouso em local arejado e com boa higiene.

“É um descaso muito grande com a gente. Estou indo para Curitiba cuidar da minha saúde e não fazer turismo”, disse Elyana, com as fotos tiradas na casa de apoio e que foram entregues ao MP de Umuarama.

“Eu fiquei o tempo todo de máscara pois não aguentava o odor. É um local muito sujo, com um cheiro insuportável, o quarto de isolamento e o banheiro muito sujos o refeitório não tem ventilação”, revela.

Em nota, a assessoria de imprensa da prefeitura de Umuarama relata que foi realizada em 17 de setembro do ano passado, a licitação para contratar uma casa de apoio para pacientes do município que realizam tratamento médico em Curitiba.

A empresa vencedora foi a Casa de



TV CAIUÁ

NA denúncia, paciente alega que o local não tem higiene e a precariedade na qualidade do atendimento

Apoio Nossa Senhora Aparecida Ltda ME, que ofereceu 4 mil diárias em alojamento e 450 diárias em quarto de isolamento pelo valor global de R\$ 267 mil 498,50, pelo prazo de 12 meses.

Prefeitura vistoriou o local

Antes de assinar o contrato, o município constituiu comissão de vistoria e analisou as condições gerais de recepção, atendimento, alojamento e transporte, entre outros itens. A comissão também emitiu relatório atestando que a empresa cumpriu com as exigências e requisitos do edital de licitação. Depois que o local foi vistoriado, a licitação foi homologada e o contrato passou a vigorar no dia 2 de janeiro deste ano.

A casa serve de apoio para pacientes que não têm condições de se hospedar por conta própria durante o período de tratamento médico na capital do Estado. Como não foi possível prorrogar o contrato anterior foi necessária a licitação – vencida pela empresa que apresentou a melhor proposta financeira, atendendo aos critérios do edital – e a mudança levantou questionamentos, por parte de alguns usuários. Diante de reclamações quanto à qualidade na prestação do serviço a Secretaria Municipal de Saúde fará uma nova avaliação para tomar providências, caso necessário.

**Nessas férias
seja Inviolável
aonde você
estiver!**

INVIOLÁVEL
MONITORAMENTO ELETRÔNICO

UMUARAMA - PR
44 3621.4220
inviolavel.com

**TECNOLOGIA
QUALIDADE
SEGURANÇA
AGILIDADE**

TRANSCARD

TUDO ISSO
EM UM SÓ
CARTÃO!

ADQUIRA
JÁ O SEU!



OFERTAS DA SEMANA



MERLUZA EM FILE
R\$23,50 Kg



PACU FRESCO
R\$16,00 Kg

PINTADO EVISGERADO FRESCO

R\$25,00 Kg



#DICADATOESCA

Tipicamente brasileiro, o pintado vai bem com leite de coco. A dica é temperar com condimentos, empanar e na sequência fritar os filés. Depois, em separado, preparar um molho com creme de leite e leite de coco. Ai é só colocar o peixe em uma assadeira, acrescentar o molho e gratinar com um pouco de queijo. Uma delícia!

44 3056.2016
Av. Flórida, 4599
Zona Armazém
Umuarama/PR

salta

Novelas



Virgulino foge de Hilton

Em “Éramos seis”, Carlos não gosta do jeito como o irmão conversa com Inês. Felício tenta se explicar para Isabel. Isabel questiona Clotilde sobre seu romance com Almeida. Soraia pede que Karine convença Assad a levar Julinho para trabalhar na loja do Rio de Janeiro. Virgulino foge de Hilton. Médica indicada por Marcelo vai à casa de Emília falar com Adelaide e Justina. Julinho avisa a Lola que foi chamado para trabalhar no Rio de Janeiro.

• REDE GLOBO

Malhação

Leila pede uma nova chance a Rui, e afirma que reconquistará Filipe. As chapas de Jaqueline e Diana se enfrentam na arrecadação de votos dos alunos. Cida ouve quando Filipe conta para Lígia que terminou com Leila. Raíssa afirma a Jaqueline que não autorizou a distribuição de seus DVDs pela chapa de Diana e Marquinhos. Diana alerta Andressa sobre Henrique e Fafi. Jaqueline denuncia a ação de Diana e Marquinhos para Neide. Anjinha confessa a Tatoó que não consegue parar de pensar em Cléber. Diana acata as orientações de Neide, e Marquinhos fica contrariado. Anjinha e Cléber se beijam novamente. Nanda desiste de ser cantora, e Ivete ofende a filha. Max é demitido e acusa Serginho para Regina. Rui se encontra com Ramiro e Matoso. Rita e Filipe reatam o namoro.

Bom Sucesso

Gisele prova a Nana que está fingindo apoiar Diogo apenas para descobrir seus planos. Pessanha consegue escapar da polícia. Machado revela a Alberto que eles conseguiram a prova de que o livro “O Satanás Burlesco” é de Eric Feitosa. Diogo se surpreende ao chegar à Editora, pois é recebido por Alberto, que o expulsa da Prado Monteiro.

Amor de mãe

Belizário segue Davi e encontra Amanda, que consegue fugir. Miranda diz a Matias que aceita continuar

casada, desde que ela possa passar uma noite com outro homem. Penha comenta com Leila sua desconfiança de Wesley. Lurdes e Betina denunciam a Miriam o caso de Gilberto e Tânia. Para acalmar Penha, Wesley inventa que se encontrou com Miriam para ajudar Magno. Davi e Vitória se declaram um para o outro. Leila se faz de vítima ao descobrir que Magno deseja se divorciar dela. Danilo descobre que Thelma armou para que Camila engravidasse.

• SBT

As aventuras de Poliana

Filipa marca um encontro com Eric, porém o menino convida Paola e Hugo para irem também. Gleyce segue preocupada com o sumiço de Mosquito. Sophie faz algumas perguntas a Ester. A falsa Dark Lady envia uma mensagem a Raquel propondo um encontro entre as duas. Para animar Luisa, Poliana prepara uma surpresa para a tia. Pressionado por Marcelo, João conta toda a verdade. Nanci recebe a notícia sobre um assalto a uma joalheria e desconfia de Waldisney. Luigi conta aos pais que está namorando com Yasmin. Lindomar sai na capa de uma importante revista nacional.

Cúmplices de um resgate

A costureira da Sonhos e Retalhos diz que o plano para falsificar a peça piloto já está em ação. Omar vai atrás de ‘Manuela’ para tentar ficar mais próximo dela. Omar decide assistir ao novo clipe da C1R e nota que a

vocalista é a cara dela. Nina vai até a sapataria de Giuseppe para arrumar o salto de seu sapato. Giuseppe decide tirar as medidas do pé de Nina para fazer novos sapatos. Fiorina aparece e espia de longe, com raiva. A italiana decide se mostrar e briga com Nina.

• RECORD

Amor sem igual

Tobias orienta Leandro e Bernardo sobre como agirem com Fernanda na empresa. Caio conta para Furacão que Poderosa esteve na escolinha atrás de Bernardo. Poderosa fica tocada com as palavras de Miguel e eles acabam se beijando. Logo em seguida, ela se mostra arrependida e arredia. Antônio Júnior chega na casa de Miguel. Poderosa avisa que um beijo não significa nada. No calor da raiva, ela beija o filho de Oxente. Antônio Júnior e Miguel ficam chocados.

O rico e Lázaro

Irritada com o comportamento de Nabucodonosor, Amitis conversa com a estátua de Marduk. Gadise se desaponta com a frieza de Matias. Zac fala de Malca com Nicolau. Daniel se declara para Lia. Amitis diz temer que o rei volte a se comportar como na juventude. Sammu-Ramat ordena que Darice dê um jeito para matar o bebê de Shamiran. Zac se assusta ao ouvir Elga falar em se casar novamente. Malca se oferece para ajudar Joana. Aspenaz diz para Daniel que o rei condenou Madai à morte. Amitis chega na sala do trono e flagra o rei bêbado prestes a matar o servo.

horóscopo

Áries Não faça tempestade em copo d'água. Se você acha que não há nada que possa fazer para encontrar uma solução, está enganado. Você precisa fugir do cotidiano e se concentrar em uma atividade artística ou algo que lhe interesse. Esta seria a melhor maneira de recarregar suas energias.

Touro Sua bondade lhe trará sorte, você se sente útil e o favor será devolvido. Você vai acabar tendo algumas conversas muito positivas, o que lhe trará o ânimo que você sentia que faltava.

Gêmeos Você tende a se esquivar das verdades físicas e das restrições administrativas. Este não é o momento de lidar com isso. O aumento de energia poderia transformar a irritabilidade, especialmente se você não mudar certos maus hábitos.

Câncer O clima é construtivo e gratificante no aspecto emocional e a sorte está com você para o estabelecimento de novos contatos. Você está desperdiçando tempo demais com assuntos triviais e isso o está desgastando. Você não precisa olhar muito longe para ver porque está cansado.

Leão A união faz a força e você vai descobrir isso. É hora de buscar apoio confiável. Deixe de lado formas negativas de pensamento. Isso lhe permitirá recarregar as baterias e se concentrar no que você realmente gosta em geral.

Virgem O clima é construtivo e gratificante no aspecto emocional e a sorte está com você para o estabelecimento de novos contatos. Você está desperdiçando tempo demais com assuntos triviais e isso o está desgastando. Você não precisa olhar muito longe para ver porque está cansado.

Libra Seu estado de espírito permite que você fique acima dos problemas e esse distanciamento vai ajudar você a encontrar soluções. O impulso de energia que aguarda por você vai encontrar uma expressão para iniciar um projeto importante.

Escorpião Você estará mais à vontade na empresa e é hora de cuidar corretamente do seu relacionamento. Você precisa cuidar de si mesmo e compensar o período de negligência. Cuide da sua dieta para fazer alguns ajustes.

Sagitário Concentre-se em estabilidade e em autoconfiança hoje, consolidando as coisas especialmente no aspecto familiar. Sua impaciência para sair da rotina o está deixando imprudente. Trate suas articulações com cuidado.

Capricórnio Você está mais impulsivo do que o habitual. Evite esportes radicais e discussões tempestuosas. Você está mais à vontade consigo mesmo e vai ser melhor em ouvir as suas necessidades. Você precisa beber mais líquido e ter uma dieta mais leve.

Aquário Suas novas ideias lhe trarão sucesso. Só não coloque a carroça na frente dos bois que tudo vai correr bem. Seu estômago está um pouco delicado no momento, então tenha cuidado com o que come!

Peixes Você vai estar muito propenso a olhar profundamente para o seu interior e isso irá permitir que você canalize sua energia de forma construtiva. Você tem menos energia física neste momento, mas isso vai passar.

PALAVRAS CRUZADAS DIRETAS

www.coquetel.com.br

© Revistas COQUETEL

Repentinamente 1, em romanos	Aécio Neves, político brasileiro	Penteado como o "black power"	Conserto feito em motores	Duas carnes com nomes de animais	Ter medo de
Afundar (navio)				Parte larga do chapéu do mexicano	
Calm (gir.)		Disputa sob a cesta, no basquete			
Refletor de luz comum em shows	Anexo da cozinha			Correio Aéreo Nacional (sigla)	
	Açude do Ceará		A mais venenosa é a viúva-negra	Inflamação cutânea	
		Colar: unir		Medida agrária	
		O "colarinho" da cerveja			
Consumir (o jornal)				Origem (abrev.)	
Animal como o rato				Crenga religiosa	
			Nome da letra "F"		Matador de (?): pistoleiro
			(?) Gore, político		
Contrato de vínculo com o clube (fut.)	Para (pop.)			"(?) É Carioca", clássico da MPB	
	Antecede o "R"				
Aquela coisa				Tipo sanguíneo raro	
Sobra nas feiras livres (bras.)	Voz característica do pinto (pl.)		Amido para engrossar pudim		
			Colocar; depositar	Bolsa, em inglês	
			Locução (abrev.)	Roupa de chuva	
A pessoa que desculpa os erros de outra		Rita (?), cantora brasileira			Metal de moedas (símbolo)
(?) bubônica, doença					
			Depósito de armas de fogo		

BANCO zen. 4/sagu — spot. 5/peste. 9/naufagar. 15/pátinho e lagarto. 3/bag —



fb.com/editoraagir
@editoraagir
@Editora Agir



Solução

L	O	I	A	E	T	S	P
E	N	R	A	L	O	T	
U	C	O	L	O	I	N	
G	B	A	P	E	P	A	X
U	S	R	M	R	M		
L	A	O	L	L	A	O	
E	L	V	A	E	D		
V	S	E	E	R	A	P	
R	O	R	O	R	O	R	
H	N	V	A	V	R	A	L
E	N	A	V	T	O	P	S
C	O	P	A	C	S		
E	R	E	R	E	N	Z	
R	A	F	R	A	G	A	
P	A	V	I				



Zélia Casoni

(44) 99966-1716 zeliacasoni@gmail.com

“Os filhos são herança do Senhor, uma recompensa que ele dá. Como flechas nas mãos do guerreiro são os filhos nascidos na juventude. Como é feliz o homem que tem a sua aljava cheia deles! Não será humilhado quando enfrentar seus inimigos no tribunal.”
(Salmo 127)

Happy Day

A coluna destaca leitores do Jornal Tribuna Hoje News que comemoram aniversário hoje -, Salim Rahal, Márcia Vieira, Anderson Wagner Marconi, Newton Colcetta Filho, Ronald Rogério Lopes Smarzarzo, Sebaldo João Figueiredo, Noé Rodrigues Fonseca, Osiel Severino do Nascimento, Nestor Koite Ivazaki, José Barreto, Ghefferson Tavares e Anselmo Luiz Pedrangelo. Da coluna: felicidades!

Vem aí, Expo!

A Expo Umuarama 2020 acontece de 12 a 22 de março. A mostra movimentará o Parque de Exposições com excelentes shows, o tradicional Rodeio e estandes de vários segmentos da Capital da Amizade.



THIAGO CASONI



PORTRAIT

BEATRIZ MANTOVANI RUIZ ilumina o zoom da coluna neste começo de Janeiro, em recente evento na Capital da Amizade.

**Supermercados
PLANALTO
Delivery**

„comprou, chegou“

Faça suas compras em casa, acesse:
www.mercadoplanalto.com.br
ou baixe o App Meu Mercado em Casa.

Pablo, no Reveillon do Country!
O JOGADOR PABLO, ATUALMENTE NO SÃO PAULO FUTEBOL CLUB e ex Atlético Paranaense saudou o Ano Novo em terras umuaramenses, com a família de sua esposa Isabela. No clique Bernardo com os pais Kike e Marina -, Vanessa Belli com Isabela, Pablo e Enrico.



Janeiro
 Estamos em pleno Janeiro Branco, e um dos principais objetivos da campanha é combater distúrbios emocionais nas pessoas. A escolha do mês de janeiro é estratégica, pois o começo do ano pode gerar ansiedade pelo desejo de cumprir as metas dos 12 meses seguintes...

Dica 2020
 Seja fiel à sua consciência. Ouça todo mundo que você confia, tome as suas decisões, e assuma as responsabilidades. Não se importe em contrariar pessoas que você ama, pois as que também amam você, detestariam que você fosse falso com elas ou se anulasse por causa delas. (Pastor Ed Kivitz)

NewClinn
 A antiga clínica da Dra. Luiza Carrião ganha cara nova e inaugura logo mais a noite no mesmo endereço na Avenida Castelo Branco, 3818 -, com a coordenação dos profissionais Dra Ana Carolina Machado (periodontia e clínica geral) ; Dra Luana Cardoso dos Santos Gaiari (odontopediatria) e Dr Rafael Rossi (implantodontia e estética). A NewClinn, odontologia familiar passa a atender nestas especialidades e colocando-se como referência e excelência em Odontologia.



SEMINOVOS



A ALEGRIA DE SER CHEVROLET

COM GARANTIA DE QUALIDADE

CARROS	ANO	COR	OPCIONAIS	VALOR
ASTRA HATCH 2.0 ADVANTAGE	10/11	PRETO	COMPLETO	R\$ 28.900,00
BIZ 125 ES. 10/10	VERMELHA	PARTIDA, 0KM		R\$ 7.500,00
CAPTUR 2.0 INTENSE AT	17/18	BRANCO	COMPLETO, AUT	R\$ 75.900,00
CLASSIC LS	06/07	PRATA	BASICO	R\$ 15.900,00
COBALT 1.4 LT	13/13	CINZA	COMPLETO, RLL	R\$ 31.900,00
CRUZE SPORT6 1.8 LT	13/14	BRANCO	COMPLETO, AUT, COURO	R\$ 49.900,00
CRUZE SPORT6 1.8 LT	13/14	PRETO	COMPLETO, AUT, COURO	R\$ 49.900,00
CRUZE SEDAN 1.8 LT	14/14	BRANCO	COMPLETO, AUT, COURO	RR 49.900,00
CRUZE SEDAN 1.8 LT	14/14	PRATA	COMPLETO, AUT, COURO	RR 49.900,00
CRUZE SEDAN 1.8 LT	15/16	PRATA	COMPLETO, AUT, COURO	R\$ 59.900,00
CRUZE SEDAN LT TURBO	16/17	BRANCO	COMPLETO, AUT, COURO	R\$ 74.900,00
CRUZE SEDAN LT TURBO	17/17	BRANCO	COMPLETO, AUT, COURO	R\$ 74.900,00
CRUZE SEDAN LT TURBO	17/18	PRATA	COMPLETO, AUT, COURO	R\$ 76.900,00
CRUZE SEDAN LTZ I TURBO	16/17	VERMELHO	COMPLETO, AUT, COURO	R\$ 79.900,00
CRUZE SEDAN LTZ I TURBO	17/18	BRANCO	COMPLETO, AUT, COURO	R\$ 84.900,00
CRUZE SEDAN LTZ I TURBO	18/19	BRANCO	COMPLETO, AUT, COURO	R\$ 94.900,00
CRUZE SEDAN LTZ II TURBO	16/17	BRANCO	COMPLETO, AUT, COURO	R\$ 81.900,00
ECOSPORT FSL AT 1.5	17/18	BRANCO	COMPLETO	R\$ 69.900,00
FUSION TITANIUM AWD	16/17	PRETO	COMPLETO, AUT, COURO	R\$ 104.900,00
ONIX 1.0 LT	18/18	BRANCO	COMPLETO	R\$ 41.900,00
ONIX 1.4 LT	13/13	BRANCO	COMPLETO	R\$ 33.900,00
ONIX 1.4 LT	17/18	BRANCO	COMPLETO	R\$ 43.900,00
ONIX 1.4 LTZ	14/14	BRANCO	COMPLETO	R\$ 38.900,00
ONIX 1.4 ACT	16/17	PRETO	COMPLETO	R\$ 57.900,00
ONIX 1.4 ACT AT	19/19	PRATA	COMPLETO, AUT	R\$ 62.900,00
PRIMA 1.0 JOY	17/18	PRETO	COMPLETO	R\$ 43.900,00
PRISMA 1.4 LT	16/16	BRANCO	COMPLETO	R\$ 43.900,00
PRISMA 1.4 LT	18/19	PRATA	COMPLETO	R\$ 51.900,00
PRISMA 1.4 LTZ AT	16/17	VERMELHO	COMPLETO, AUT	R\$ 53.900,00
PRISMA 1.4 LTZ AT	18/19	BRANCO	COMPLETO, AUT, COURO	R\$ 62.900,00
PRISMA 1.4 LTZ AT	18/19	BRANCO	COMPLETO, AUT, COURO, KM 4.800	R\$ 64.900,00
S10 2.8 LT AT 4X4 DIESEL	18/19	BRANCO	COMPLETO, COURO	R\$ 129.900,00
S10 2.8 LTZ AT 4X2 DIESEL	13/14	BRANCO	COMPLETO, AUT, COURO	R\$ 91.900,00
S10 2.8 LTZ AT 4X4 DIESEL	18/19	BRANCO	COMPLETO, AUT, COURO	R\$ 146.900,00
STRADA ADV CD	19/20	BRANCO	COMPLETO	R\$ 69.900,00
SPIN 1.8 ACT AT	16/17	PRATA	COMPLETO, AUT	R\$ 57.900,00
SPIN 1.8 ACT AT	17/18	PRATA	COMPLETO, AUT	R\$ 62.900,00
SPIN LT 1.8 AT	12/13	BRANCA	COMPLETO	R\$ 34.900,00
SPIN LT 1.8 AT	14/14	PRATA	COMPLETO	R\$ 37.900,00
TRACKER 1.8 LT AT	15/16	PRATA	COMPLETO, AUT	R\$ 63.900,00
TRACKER 1.8 LTZ AT	15/15	PRATA	COMPLETO, AUT, TS	R\$ 64.900,00
TRACKER PREMIER TURBO	18/18	BRANCO	COMPLETO, AUT, TS	R\$ 84.900,00
TRAILBLAZER V6 LTZ	12/13	CINZA	COMPLETO, AUT, COURO, 7L	R\$ 79.900,00
VOYAGE 1.6 TL	17/18	BRANCO	COMPLETO	R\$ 39.900,00

CONFIRA MAIS OFERTAS EM NOSSO SITE:
WWW.UVEL.COM.BR



SERVIÇOS FINANCEIROS

RESPEITE OS LIMITES DE VELOCIDADE

3621-3000

A ALEGRIA DE SER CHEVROLET

Vende-se

02 Lotes de 1.020 m-2 cada um. Dentro da cidade de Eliza. 01 Lote R\$ 40.000,00, 02 lotes por R\$ 70.000,00. OBS. na compra dos dois, pego um carro. Contato (44) 9.9974-2794 ou (44) 9.8407-1674 falar c/ Idelson

EXTRAVIO DE ALVARÁ

M R Constantino da Silva & CIA LTDA, inscrita sob nº CNPJ 04.562.839/0001 - 74, estabelecido na Rua das Azaleias, 1318, Parque das laranjeiras, cidade de Umuarama Estado do Paraná CEP 87507-230, comunica para os devidos fins o extravio de seu Alvará de Licença Municipal nº 31.339. Com esta publicação o mesmo torna-se sem valor legal e comercial.

EXTRAVIO DE ALVARÁ

Larissa Juliana de Barros, inscrita sob nº CPF 049.668.089 - 79, estabelecido na Rua José Honório Ramos, 5400 ,zona II, cidade de Umuarama Estado do Paraná CEP 87502 - 230, comunica para os devidos fins o extravio de seu Alvará de Licença Municipal nº 31.339. Com esta publicação o mesmo torna-se sem valor legal e comercial.

Sondado pelo Timão

O atacante Rony, do Athletico, está chamando atenção do Corinthians, do técnico Tiago Nunes e existem conversas adiantadas entre os dois clubes, que tratam de valores e salários do jogador. Rony, inclusive, não teria treinado por um período na última segunda-feira e não viajou com o grupo para os amistosos com o Racing e Boca Juniors, que o Athletico faz nesta semana na Argentina. O Athletico não confirma. A nova trajetória do jogador pode ser o Timão do técnico Tiago Nunes, com quem Rony foi treinado nos últimos anos. O Athletico também tenta uma renovação com o jogador, mas as partes não entraram em acordo.

Vai e Vem



DIVULGAÇÃO

O grande entrave que é negociado é com a rescisão contratual do jogador, que está orçado em 12 milhões de euros (cerca de R\$ 55 milhões na atual cotação). O caminho encontrado é o Corinthians pagar metade dos direitos econômicos do jogador, cerca de 6 milhões de euros (próximo de R\$ 27 milhões). A previsão é que as conversas pelo jogador avancem nos próximos dias. Rony foi um dos principais jogadores do Athletico em 2019, inclusive marcando o gol do título na Copa do Brasil contra o Internacional, no Beira-Rio. No último ano ele fez 49 jogos e marcou nove gols. Sua contratação pelo Athletico foi bastante tumultuada.

U N I V E R S I D A D E P A R A N A E N S E



NOTÍCIAS DA
UNIPAR

PÓS-GRADUAÇÃO

‘Amplie possibilidades’ na área da saúde

Com tradição de 47 anos em ensino superior, a Unipar prima pela alta qualidade em tudo que faz. Desde que começou a ofertar cursos na área da saúde, em 1989, foi crescendo, crescendo e, em pouco tempo, tornou-se referência. Os investimentos aumentam também na pós-graduação. São vários de especialização com estrutura curricular inigualável. Veja as opções em Umuarama:

- Análises Clínicas e Toxicológicas
- Atenção Multiprofissional ao Autismo e Transtornos Associados com ênfase na Análise do Comportamento
- Avaliação Psicológica
- Constelações Familiares
- Dermoestética
- Endodontia
- Farmácia Clínica e Farmácia Hospitalar com ênfase em Prescrição Farmacêutica
- Farmácia Clínica e Farmacoterapia Aplicada
- Fisiologia do Exercício e Reabilitação Cardiovascular
- Geriatria e Gerontologia Interdisciplinar
- Harmonização Orofacial
- Infecção Hospitalar e Resistência Antimicrobiana
- Microbiologia e Controle de Qualidade Microbiológico
- Nutrição e Fitoterapia Aplicada à Clínica
- Ortodontia
- Plantas Medicinais e Fitoterápicas
- Psicologia Histórico Cultural
- Relações Familiares e Intervenção Psicossocial
- Vigilância Sanitária e Saúde Única

Conheça objetivo, disciplinas, corpo docente e outras informações dos cursos em pos.unipar.br e **INSCREVA-SE JÁ!**

Este ano, o IPVA não vem mais pelo correio.



Acesse o site fazenda.pr.gov.br e fique atento ao vencimento, de acordo com o final da placa do seu veículo. Cota única com desconto ou 1ª parcela: 23 a 29/01.

PARANÁ 
GOVERNO DO ESTADO
SECRETARIA DA FAZENDA

! O Governo do Estado não envia boletos para pagamento do IPVA por meio digital. Fique atento para não ser vítima de golpes.