



## Plano de Retomada

Após protocolar ofício no governo do Estado, a presidência da Federação Paranaense de Futebol de Salão se reúne hoje com o secretário de Saúde, Beto Preto, e pede a reativação da Chave Ouro do Campeonato Paranaense. Durante o encontro, será apresentado o Plano da Retomada do Futsal no Paraná, elaborado pela FPF, seguindo as normas da Organização Mundial de Saúde e tomando os cuidados necessários para não colaborar com a evolução do coronavírus. ● Pág. 10



## Saúde de Umuarama confirma 5 casos de covid-19 em um só dia

Os casos de covid-19 tiveram aumento significativo em Umuarama ontem, com a confirmação de novos cinco pacientes. Dois homens que trabalham como mototaxistas estão entre os infectados. Segundo o boletim diário da Secretaria de Saúde, entre quarta e quinta-feira houve crescimento de 62% nos casos confirmados, que subiram de 8 para 13. Os novos pacientes estão relacionados ao caso registrado no domingo (10) de um motorista de 46 anos que esteve em São Paulo recentemente e desenvolveu os sintomas dias após retornar a Umuarama. ● Pág. 5

# Giro Político

redacao@tribunahoje.jor.br

## R\$ 200 mil ao Nossa Senhora

Uma emenda parlamentar do deputado federal Rubens Bueno destinou R\$ 200 mil para despesas de custeio de média e alta complexidade no Instituto Nossa Senhora Aparecida de Umuarama. O hospital enfrenta dificuldades desde que começaram as restrições em prevenção à covid-19 e procedimentos, cirurgias e outros atendimentos eletivos de rotina foram todos cancelados. O recurso já está liberado. Outra emenda do mesmo deputado disponibilizou mais R\$ 200 mil à Associação Beneficente São Francisco de Assis (Cemil).

## Monitorando

O TCE está realizando o monitoramento das recomendações que fez a oito prefeituras para regularizar a gestão da receita pública. No noroeste, as prefeituras de Iporã e Terra Boa estão entre as que fazem parte do mapa do Tribunal. As medidas foram indicadas como resultado de auditorias do Plano Anual de Fiscalização (PAF) de 2018 da Corte. Desde o dia 6 de maio, os municípios monitorados neste ano estão recebendo Apontamentos Preliminares de Acompanhamento (APAs), por meio dos quais o TCE-PR solicita informações sobre as providências indicadas no Relatório de Auditoria do PAF 2018.

## Fiscalização

O TCE orienta os fiscalizados sobre providências a serem tomadas pelos gestores para corrigir irregularidades e impropriedades ou adotar melhorias. “Neste sentido, o objetivo é aumentar a efetividade das fiscalizações do Tribunal, por meio da verificação da implementação das orientações feitas, além de aferir resultados”, diz o coordenador-geral de Fiscalização, Rafael Ayres. A ausência, ou falta de comprovação de que as recomendações estão implementadas, poderão levar à instauração de Tomadas de Contas, aplicação de multa e até o impedimento de obtenção da Certidão Liberatória.

## Mapa interativo

Todos os achados e as recomendações feitas pelo Tribunal a partir das auditorias presenciais realizadas nas edições de 2016 a 2018 do PAF estão disponíveis para consulta em um mapa interativo, publicado no portal do TCE na internet. O objetivo do material é facilitar a consulta e a compreensão de informações técnicas e estimular o cidadão a exercer o controle social do gasto e das políticas públicas executadas no seu município. Além de Iporã e terra boa, também são monitorados os municípios de Ampére, Jataizinho, Clevelândia, Missal, Jaguapitã e Tijuca do Sul.

## Adélio só

A Polícia Federal concluiu o segundo inquérito sobre a investigação do atentado contra o presidente Jair Bolsonaro e confirmou que não houve mandantes para o ataque a faca cometido por Adélio Bispo. A investigação, concluída pelo delegado Rodrigo Morais, de Juiz de Fora-MG, onde ocorreu o ataque, diz que o autor agiu por iniciativa própria e sem ajuda de terceiros. Segundo a PF, Adélio foi responsável tanto pelo planejamento da ação criminosa e quanto por sua execução em setembro de 2018. “O perpetrador, de modo inédito, atentou contra a vida de um candidato à Presidência da República, com o claro propósito de tirar-lhe a vida”, destaca o delegado, que descartou a participação de facções criminosas.

## Loterias

**Megasena** concurso: 2261  
07 23 26 27 29 51

**Quina** concurso: 5268  
11 15 21 33 57

**Federal** concurso: 5477

1º prêmio	50.411
2º prêmio	64.624
3º prêmio	92.652
4º prêmio	44.129
5º prêmio	78.488

**Dia da Sorte** concurso: 302  
01 04 07 10 15 25 31  
MÊS DA SORTE:

**Lotofácil** concurso: 1966  
01 03 04 05 06 07 09 12  
13 14 15 16 18 19 24

**Lotomania** concurso: 2073  
05 08 12 14 17 20 24  
26 29 30 42 51 59 64  
70 71 76 79 92 00

**Dupla sena** concurso: 2077

1º sorteio 02 03 10 12 21 40  
2º sorteio 03 13 21 24 28 32

**Timemania** concurso: 1483  
02 09 14 28 32 37 53  
TIME DO  SERGIPE

Nossos resultados são informativos e não substituem os resultados oficiais.

Resultados não divulgados até o fechamento da edição

## PREVISÃO DO TEMPO

### Umuarama

**Sexta**  
↑24 ↓12  
  
Céu claro





**Sábado**  
↑26 ↓12  
  
Céu claro

### Curitiba

**Sexta**  
↑17 ↓10  
  
Nublado

**Sábado**  
↑22 ↓10  
  
Céu claro

Fases da lua

 **Minguante** 14/05 - 11h03  **Nova** 22/05 - 14h39  **Crescente** 30/05 - 00h30  **Cheia** 21/06 - 03h42

**Tribuna Hoje**  
UMUARAMA NEWS

Uma publicação de Jornal Oparana S/A - CNPJ: 21.819.026/0003-06

Centro Empresarial Piemont II - Sala 07  
Rua Des. Lauro Lopes, 3663 - CEP 87.501-210 - Umuarama - PR

Fone/Fax: (44) 3056-6050

**Direção Geral**  
Clarice Roman

**Redação**  
Alex Miranda

**FALE CONOSCO**

Jornalismo: [editoria@tribunahoje.jor.br](mailto:editoria@tribunahoje.jor.br) | Comercial: [comercial@tribunahoje.jor.br](mailto:comercial@tribunahoje.jor.br)  
Circulação: [assinaturas@tribunahoje.jor.br](mailto:assinaturas@tribunahoje.jor.br) | Direção: [diretor@tribunahoje.jor.br](mailto:diretor@tribunahoje.jor.br)

[www.tribunahoje.jor.br](http://www.tribunahoje.jor.br)

# Município está a um passo de poder comprar 279 terrenos

Os vereadores de Umuarama autorizaram a Prefeitura a adquirir 279 lotes nos parques residenciais Itália II e III que serão disponibilizados para atendimento às famílias carentes. O projeto de Lei 015/2020, de autoria do Poder Executivo, que traz os pormenores da aquisição, ainda será votado em segundo turno na próxima segunda-feira (18), em sessão ordinária. No primeiro turno de votação, todos os vereadores foram favoráveis.

A proposta também foi submetida à apreciação do Conselho Municipal de Habitação e Interesse Social,

órgão dotado de atribuição para acompanhar a Política Habitacional e deliberar sobre as contas do Fundo Municipal de Habitação e Interesse Social – FMHIS, que aprovou por a utilização de R\$ 1,8 milhão para subsidiar parte do valor da compra.

Assim que aprovada a Lei e sancionada pelo prefeito, os imóveis ficam desafetados do Patrimônio Público.

O valor da compra corresponde ao montante de R\$ 5.580.000,00, a serem pagos pela permuta dos imóveis municipais assim construídos, um deles avaliado em R\$ 2

milhões e outro no valor de R\$ 25 mil e pelo pagamento em dinheiro no ato de outorga da escritura pública, do montante de R\$ 1.8 milhão, oriundo do Fundo Municipal de Habitação. O restante, R\$ 1.755.000,00, será pago em 8 parcelas iguais, de R\$ 219.375,00 cada, oriundas de recursos livres do município.

Consta na mensagem do prefeito Celso Pozzobom, encaminhada junto ao projeto, ao presidente da Câmara, vereador Noel do Pão, que cada lote foi oferecido ao Poder Público Municipal pelo valor de R\$5.000,00.

## Ação dos servidores da Alep arrecada 435 cestas básicas

DÁLIE FELBERG/ALEP

As primeiras 435 cestas básicas compradas em uma ação solidária dos servidores da Assembleia Legislativa do Paraná (Alep) começaram a ser entregues na sede do Poder Legislativo ontem (quinta-feira, 14). A iniciativa faz parte da Campanha Cesta Solidária Paraná, promovida pela Superintendência Geral de Ação Solidária do Governo do Estado, que tem como objetivo mobilizar os servidores na arrecadação de alimentos e cestas básicas que serão distribuídos para famílias em vulnerabilidade.

A mobilização dos servidores começou depois que o presidente da Assembleia Legislativa do Paraná, deputado Ademar Traiano (PSDB), recebeu na última segunda-feira (11) o pedido da primeira dama do Estado, Luciana Saito Massa, para que os servidores do Legislativo também participassem da campanha. Além da Assembleia, são parceiros da iniciativa o Tribunal de Justiça do Paraná, o Tribunal de Contas do Estado do Paraná e o Ministério Público do Paraná.

Sensibilizados com o sofrimento de milhares de famílias que enfrentam as dificuldades ocasionadas



**OS** servidores se organizaram para contribuir, evitando aglomerações e mantendo o distanciamento social recomendado

pela pandemia do coronavírus, os servidores se organizaram para que fosse possível contribuir evitando aglomerações e também mantendo o distanciamento social recomendado pelas autoridades de saúde. Dessa forma, as doações estão sendo concentradas no saguão do Prédio Administrativo da Assembleia e depois serão entregues diretamente para a Superintendência Geral

de Ação Solidária. A arrecadação dos donativos também acontece simultaneamente em todo o estado em locais identificados ou nos quartéis do Corpo de Bombeiros, da Polícia Militar ou nas sedes da Defesa Civil.

A Defesa Civil estadual é a responsável por selecionar as famílias que serão contempladas com base em critérios técnicos e fará a entrega dos donativos.



**Pelo  
Paraná**

### Salvando araucárias

O professor Flávio Zanette, pesquisador do setor de Ciências Agrárias da UFPR, disse que o projeto de lei do deputado Luiz Claudio Romanelli (PSB) “vai salvar as araucárias”. “Dia 11 de maio de 2020 vai entrar para a história do Paraná como o dia em que a Assembleia Legislativa libertou as araucárias das amarras burocráticas”, escreveu. O Legislativo aprovou o projeto de lei do deputado que regulamenta o plantio de araucárias no Paraná. Zanette é doutor em Fitotecnia na França com pós-doutorado, estudioso da Araucaria angustifolia, conhecida como Pinheiro do Paraná. O projeto de lei aprovado, segundo o professor, “transforma a planta que era odiada em amada, que era maldita em abençoada”.

### A agora, Aline?

A Câmara Municipal de Castro rejeitou o projeto de lei que concede título de cidadã benemerita à deputada Aline Sleutjes (PSL). O projeto da vereadora Fétima Castro (MDB), presidente do Legislativo, foi rejeitado por sete votos contrários e seis favoráveis.

### Renegociação

Os produtores e as cooperativas rurais que tiveram prejuízos provocados pela seca ou pela estiagem no início do ano ganharam um estímulo para renegociarem as dívidas com operações de crédito. O Conselho Monetário Nacional ampliou as fontes de recursos que podem financiar os acordos nas linhas de custeio e

investimento do Pronaf ou operadas com recursos do BNDES.

### Comida Boa

A maioria das grandes cidades já começou a entregar o voucher de R\$ 50 do programa estadual Comida Boa. O programa pretende atender 1 milhão de famílias por três meses com a compra de cesta de alimentos.

### Vai de Máscara

A Secretaria Estadual de Comunicação e Cultura lançou a campanha “Vai de Máscara”, que orienta a população a usar máscaras de proteção individual durante suas atividades do dia a dia. A campanha vai distribuir cartazes para serem fixados em prédios públicos e no interior dos ônibus de transporte público.

### Cestas básicas

As primeiras 435 cestas básicas compradas em uma ação solidária dos servidores da Assembleia Legislativa começaram a ser entregues. A iniciativa faz parte da Campanha Cesta Solidária que mobiliza os servidores na arrecadação de alimentos e cestas básicas que serão distribuídos para famílias em vulnerabilidade. A mobilização começou depois que o presidente Ademar Traiano (PSDB) recebeu o pedido da primeira-dama do Estado, Luciana Saito Massa, para que os servidores do Legislativo participassem da campanha. Além da Assembleia, são parceiros da iniciativa o Tribunal de Justiça, o Tribunal de Contas do Estado e o Ministério Público.

# Repúdio às caravanas



**ACAMPAMENTO** em Brasília tem ápice marcado para domingo próximo com manifestantes vindo de todo o território nacional

A Associação Comercial, Industrial e Agrícola de Umuarama (Aciu) emitiu uma nota de repúdio à organização de caravanas que partem para Brasília, em apoio ao presidente Bolsonaro, saindo de Umuarama, Londrina e outras localidades.

Seguindo o presidente Orlando Luiz Santos, em um momento em que diversas localidades projetam com zelo o pico da pandemia de covid-19 e maneiras de garantir a população, causam estupefação iniciativas como a surgida em Umuarama e em diversas outras cidades, como Londrina, voltadas à organização de caravanas com destino à região Centro-Oeste, a fim de engrossar o movimento ‘300 de Brasília’, que mantém um acampamento pró-Bolsonaro na capital federal.

Espanta e assusta a configuração de uma aglomeração de raros precedentes, nitidamente

inconsequente, reunindo brasileiros dos quatro cantos do território nacional e com ápice previsto para o próximo domingo (17).

Tanto pela alta probabilidade de transmissão do temido vírus, quanto pelos hábitos que os manifestantes fazem questão de realçar, aparecendo diariamente na mídia desprovidos de máscara e contrariando outras recomendações das autoridades de saúde. Não se trata de ser contra o sagrado direito de ir e vir, mas tão somente de raciocinar com um mínimo de sobriedade.

“Fica aqui o repúdio da Associação Comercial, Industrial e Agrícola de Umuarama (Aciu) e o pedido para que a questão seja analisada com critério pelo Ministério Público, sempre tão atento aos interesses da população, notoriamente no que tange ao enfrentamento do novo coronavírus”, finaliza Santos.

# Saúde confirma 5 casos de covid-19 em 24 horas

Os casos de Covid-19 tiveram aumento significativo em Umuarama nesta quinta-feira, (14), com a confirmação de mais cinco pacientes com o novo coronavírus. No boletim que é emitido diariamente pela Secretaria Municipal de Saúde, o número de pessoas com a doença aumentou de 8 para 13 – um crescimento de 62% em um único dia.

Os novos pacientes estão relacionados ao 8º caso confirmado da doença, no domingo, 10, de um motorista de 46 anos que esteve em São Paulo recentemente – onde tem ocorrido um grande volume de casos – e desenvolveu os sintomas da Covid-19 dias após retornar.

Conforme a Secretaria de Saúde, os novos pacientes são duas donas de casa, de 21 e 27 anos, e três homens – dois trabalham como mototaxistas (de 31 e 55 anos) e o último, de 25 anos, está atualmente desempregado. O mais

velho apresenta comorbidade (diabetes) e é o único dos novos casos que precisou ser hospitalizado, até o momento.

“O único internado está em unidade de terapia intensiva (UTI) com estado de saúde considerado regular”, informou a secretária municipal de Saúde, Cecília Cividini. “Como os demais tiveram contato com um caso confirmado, eles foram orientados desde o fim de semana a permanecerem em isolamento”, acrescentou Cecília.

Com a atualização, além dos 13 casos positivos Umuarama tem hoje 138 pessoas com suspeita de coronavírus, uma das quais internada em enfermaria e as demais em isolamento domiciliar. Outras 254 suspeitas já foram descartadas. Entre os confirmados, cinco já estão recuperados, seis permanecem isolados e uma pessoa morreu, além do paciente hospitalizado.

## CUIDADOS

Diante no novo quadro, a secretária de

Saúde reforça a importância das medidas preventivas, que ajudam a conter a propagação do vírus e assegurar que a rede hospitalar local tenha condições e leitos para atender a todos os pacientes.

**Nessas férias seja Inviolável aonde você estiver!**

**INVIOLÁVEL**  
MONITORAMENTO ELETRÔNICO

UMUARAMA - PR  
44 3621.4220  
inviolavel.com

**Na saúde e na economia.**

**O Governo do Paraná trabalha para proteger todos.**

<p><b>Manutenção da merenda escolar</b></p> <ul style="list-style-type: none"> <li>• 230 mil famílias beneficiadas</li> <li>• Importante refeição para milhares de estudantes</li> </ul>	<p><b>Alimentação para caminhoneiros</b></p> <ul style="list-style-type: none"> <li>• Distribuição de 55 mil kits com comida e assistência médica</li> <li>• 2 mil caminhoneiros por dia no Porto de Paranaguá</li> </ul>	<p><b>Apoio à agricultura familiar</b></p> <ul style="list-style-type: none"> <li>• Compra de alimentos de 25 mil pequenos produtores</li> <li>• Os produtos serão doados para as famílias mais vulneráveis</li> </ul>	<p><b>Vale-alimentação para famílias</b></p> <ul style="list-style-type: none"> <li>• Para compra de alimentos em mercados da sua região</li> <li>• 1 milhão de cestas para ajuda emergencial</li> </ul>	

# Umuarama registra 95 novos casos de dengue em um dia

ARQUIVO TRIBUNA HOJE NEWS

O número de casos confirmados de dengue em Umuarama teve um salto num período de apenas 24 horas. Na última quarta-feira (13) eram 2478 pessoas com a doença e no boletim divulgado ontem (quinta-feira, 14) pela Secretaria de Saúde o número subiu para 2573, ou seja, 95 novos casos confirmados em apenas um dia.

A quantidade de casos descartados também aumentou, de 3149, registrados na quarta-feira, para 3211 na quinta, ou seja, 62 exames negativos.

Os casos suspeitos, que ainda aguardam resultados de exames, reduziram de 4612 na quarta, para 4534 na quinta (78). No entanto, este número ainda é considerado alarmante.

Com isso, Umuarama tem 10.318 notificações relacionadas com a dengue, 79 a mais do que na última quarta-feira (10.239). As notificações em geral envolvem os casos confirmados, suspeitos e descartados, apontando que Umuarama está em estado de epidemia de dengue.

## COMUNIDADE CONSCIENTE

A Prefeitura tem tomado medidas de combate ao mosquito, realizando arrastões de limpeza em algumas localidades. No entanto, o empenho da população é fundamental para eliminar os criadouros do *Aedes aegypti*.



**VIGILÂNCIA** em Saúde tem realizado arrastões e vistorias, até com o uso de drone para encontrar focos do mosquito

## SÚMULA DE REQUERIMENTO DE LICENÇA AMBIENTAL SIMPLIFICADA

LOTEAMENTO JARDIM PORTUGUÊS LTDA torna público que irá requerer ao IAP, a Licença Ambiental Simplificada para IMPLANTAÇÃO DO LOTEAMENTO DENOMINADO JARDIM PORTUGUÊS a ser implantado no Lote N° 4/L-2/A, da subd. do Lote N° 4/L-2, da Gleba 14 figueira da Colônia Núcleo Cruzeiro-Umuarama-Pr.

## Ambulatório da dengue

Nos casos mais graves os pacientes acometidos pela dengue podem apresentar dores abdominais fortes e contínuas, vômitos persistentes, pele pálida, fria e úmida; sangramento pelo nariz, boca e gengivas; sonolência, agitação e confusão mental (principalmente em crianças), sede excessiva e boca seca, pulso rápido e fraco, dificuldade respiratória e até perda de consciência. Em Umuarama quem apresentar qualquer sintoma suspeito da doença pode se dirigir ao ambulatório de agravos, que fica ao lado do Centro Cultural Vera Schubert e funciona de segunda a sábado, das 7h às 19h. A orientação é sempre para que, se possível, a pessoa vá sozinha para evitar aglomerações por conta da pandemia da covid-19.

## INDICADORES ECONÔMICOS

DÓLAR	14/05	
	% dia comp.	venda % mês
COMERCIAL	-1,4%	5,8190 5,8200 +7,0%
PTAX (BC)	+0,6%	5,9366 5,9372 +9,4%
PARALELO	0,0%	4,7000 6,1700 +7,9%
TURISMO	0,0%	4,7000 6,1500 +7,9%
EURO	+0,3%	6,4097 6,4128 +8,1%
<b>US\$ 1 É IGUAL A:</b>		
lenc	107,11	lenc R\$ 0,0555
Libra est.	0,82	Libra est. R\$ 7,24
Euro	0,93	Peso arg. R\$ 0,20
Peso arg.	67,64	R\$1: 1102,90 guaranis

POUPANÇA - TR			
Período/ Poup. antiga	Poup. nova	TR	
depósitos até 3/5/12part. 4/5/12			
12/4 a 12/5	0,5000	0,2162	0,0000
13/4 a 13/5	0,5000	0,2162	0,0000
14/4 a 14/5	0,5000	0,2162	0,0000
15/4 a 15/5	0,5000	0,2162	0,0000

CUSTO DA CONSTRUÇÃO (CUB)				
R\$/m2	%m	%ano	%12m	
Paraná (ABR)	1.610,20	0,13	1,04	5,14
Oeste (ABR)	1.619,68	0,10	0,81	5,63

BOVESPA		14/05	
IBOVESPA:	+1,59%	79.010	pontos
Ações	%	R\$	
Petrobras PN	-1,08%	17,40	
Vale ON	-0,93%	48,09	
ItaúUnibanco PN	+4,40%	22,55	
Bradesco PN	+5,49%	17,88	
Sid. Nacional ON	+11,57%	8,39	
Ultrapar ON	+11,28%	15,00	

ÍNDICES DE INFLAÇÃO			
Índice em %	MAR	ABR	ano 12m
IPCA (IBGE)	0,07	-0,31	0,22 2,40
IGP-M (FGV)	1,24	0,80	2,50 6,68
IGP-DI (FGV)	1,64	0,05	1,80 6,10

REAJUSTE DE ALUGUÉIS			
Índice	MAR	ABR	MAI
IGP-M (FGV)	1,0682	1,0681	1,0668
IGP-DI (FGV)	1,0640	1,0701	1,0610

SAL. MÍNIMO PR (jan/20 a dez/20)			
II	R\$	III	R\$
II	R\$ 1383,80	III	R\$ 1487,20
II	R\$ 1436,60	IV	R\$ 1599,40

\*Faixa II: empregados domésticos.

## MERC. RURAL

PREÇO PRODUTOR (DERAL/SEAB)			
Em 14/05	PR	DIA	30d.
SOJA	98,40	0,8%	14,2%
MILHO	41,90	2,1%	-1,4%
TRIGO	59,56	0,0%	3,6%
BOI GORDO	181,97	0,0%	-0,7%
FRANGO	2,80	0,0%	0,0%

BOLSA DE CHICAGO			
Em 14/05	FECH.	DIA	30d.
SOJA	835,25	-0,75	-1,4%
FARELO	285,20	0,00	-0,8%
MILHO	317,50	-2,75	-2,6%
TRIGO	510,50	0,00	-7,0%

1º contrato de entrega. Pontos: 1 ponto = 1 centavo de dólar/bushel na soja (27,2kg), milho e trigo (25,4kg) e US\$ tonelada curta no farelo (907kg). DIA: variação em pontos

LOTES/ATACADO			
Em 14/05	R\$/sc	SEM	30d.
SOJA Cascavel	107,00	2,9%	15,7%
SOJA Paranaguá	113,00	2,7%	13,2%
MILHO Cascavel	45,00	2,3%	-6,3%

SELIC ANUAL: 3,00% | TJLP: 4,94%

# Cruzamento sinalizado

TIAGO BOING/ASSESSORIA-PMU



**ALÉM** do semáforo, houve o prolongamento de canteiros, implantação de acessibilidade e construção de ilha

Um dos cruzamentos mais movimentados na cidade está recebendo sinalização semafórica para organizar o tráfego e dar mais segurança a motoristas e pedestres: a esquina das avenidas Dr. Ângelo Moreira da Fonseca com Rondônia, que também passou por readequação no ano passado, com prolongamento de canteiros, implantação de acessibilidade e construção de ilha.

“Na época havia um grande número de pequenos acidentes de trânsito no local, que após a readequação diminuiu de forma bem significativa. Agora, tendo em vista o crescimento da frota de veículos e o grande fluxo de trânsito, houve a necessidade de instalação do semáforo”, explicou a diretora de Trânsito do município, Dianês

Maria Piffer. A Umutrans está implantando um conjunto com porta-focos ciclovisuais e em seguida vai retirar as ondulações transversais (quebra-molas) do cruzamento. A previsão de acionamento da sinalização é a próxima semana.

Com a concepção do Plano de Mobilidade de Umuarama, a Avenida Dr. Ângelo Moreira da Fonseca recebeu status de uma das principais vias da cidade, ligando os extremos do território urbano. “Nos últimos dois anos a avenida recebeu sinalização semafórica em outros cinco cruzamentos, totalizando seis locais com novos semáforos, além de melhorias estruturais como recapeamento asfáltico, sinalização horizontal e galerias pluviais”, lembrou o prefeito Celso Pozzobom.

TIAGO BOING/ASSESSORIA-PMU



Unidades de saúde do município receberam ontem (14) à tarde, o primeiro lote de máscaras confeccionadas por apenados da Peco, através da campanha “Cuidando de quem cuida”,

realizada pelo Conselho Municipal de Saúde em parceria com a Secretaria Municipal de Saúde. A meta é produzir 21 mil unidades e atender profissionais dos postos de saúde e hospitais de Umuarama, reforçando as ações de prevenção à covid-19 e o atendimento aos pacientes com suspeita de infecção pelo novo coronavírus.

## Burocracia social

Muita gente necessitada e com a ficha ok foi barrada na triagem do Ministério da Cidadania para receber o auxílio emergencial. Muitos deles devido ao cadastro desatualizado em empresas de governos estaduais em que trabalharam e nas quais já foram exonerados. Questionado pela Coluna, o Dataprev - que auxilia o Ministério na triagem - informa que “utiliza sistemas oficiais para cruzar os dados e realizar a elegibilidade dos cidadãos”. É uma soma de bancos de dados desatualizados, pelo visto. Porque o governo faz pente-fino nas bases dos Ministérios da Cidadania e Economia, na Secretaria de Previdência e Trabalho, na Receita Federal e no INSS.

## História on-line

Um garoto de dez anos que assistiu a uma videoaula de história política do Brasil se assustou ao ver o Bigode no noticiário na TV: “Esse é o Sarney, ele ainda está vivo?”

## Tô bem!

Sarney está bem e, quase aos 90, muito melhor de saúde que muita gente aí na praça. Precavido que é, não sai nem da suíte na casa do Lago Sul, debaixo do edredom.

## Contra fake

O TSE já conta 49 instituições da sociedade civil comprometidas na tarefa de combate a fake news nas eleições deste ano.

## Justiçados 2

O advogado Klaus Stenius Bezerra Camelo de Melo terá de devolver, com correção, mais de R\$ 1,4 milhão de uma causa coletiva ganha por jornalistas da EBC, cujo valor não foi repassado aos clientes. A decisão é da 15ª Vara do Trabalho do DF.

## Carona

O processo envolve verbas

POR LEANDRO MAZZINI  
Twitter @colunaesplanada



rescisórias não pagas. Aliás, o Sindicato dos Jornalistas entrou na mira da Justiça nesse caso, por leniência ao não acompanhar a situação.

## Patriota revida

Adilson Barroso, presidente do Patriota, recorreu no TSE contra decisão de bloqueio do fundo partidário por irregularidades na prestação de contas. “Alegam que eu não passei dinheiro do Fundo para todos os estados [diretórios]. Não passei porque na metade dos estados, os TREs condenam a direção, às vezes por presidente não prestar conta”.

## Subindo

Complementa Barroso que vai ao STF, se for preciso, porque “também não existe na lei a obrigatoriedade de mandar dinheiro para os diretórios estaduais”.

## Notícia boa

Uma boa para a OAB comemorar. Seu ex-presidente do Conselho, o decano Marcelo Lavenère, venceu a luta contra o coronavírus após 44 dias de UTI.

## Tristeza

A cracolândia voltou forte e “dissimulada” em São Paulo, no mesmo bairro. A turma, em vez de concentrada, está mais dispersa. Mas usando drogas diariamente. Tensão na educação “Entendo que, infelizmente, nós podemos dizer que o primeiro semestre está cancelado, mas eu temo que tenhamos que dizer que o ano de 2020 está cancelado”, essas são as palavras da reitora Denise Pires em videoconferência, ontem, com professores da UFRJ.

# JUNTO DE Você

PLANO  
**SÁBADO**  
ATÉ ÀS

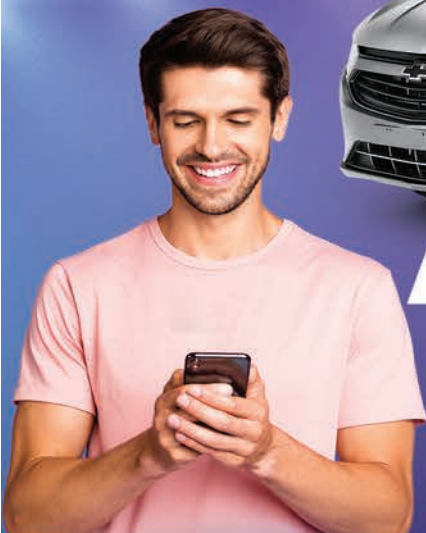

## **ONIX JOY BLACK**

Entrada de  
R\$ 10.000

**R\$ 999,00**  
POR MÊS

O CARRO MAIS  
VENDIDO  
DO BRASIL

## **MONTA**

APARTIR  
**R\$ 51**

Onix Joy, (5D48UL), Opc RFB, ano/modelo 2020/2020, pintura na cor branco a vista de R\$ 53.630 por a partir de R\$ 47.250 ou com Plano especial de financiamento direto ao usuário (FDU) sujeito à p mais 60 parcelas de R\$ 999, com taxa de juros de 1,46% a.m.e CET anual de 19,22% a.a com total a prazo R\$ 69.940. Taxa de abertura de crédito no valor de R\$ 729,00 inclusa no cálculo financeiro. Mont na cor branco a vista de R\$ 68.050 por a partir de R\$ 51.990. Tracker Premier 1.4 Turbo configuração 3NJTK, 4 portas, pacote 1SB, ano/modelo 2019/2019, na cor branco, com preço de R\$ 106.9 LT-LTZ-HIGH COUNTRY 4X4 DIESEL cabine dupla 2019/2020 com descontos especiais de venda direta e pronta entrega. Condições válidas para veículos Chevrolet 0 km disponíveis nos estoques, não v fábrica, taxistas, produtor rural e qualquer outra promoção e condição especial anunciada. Com validade no período de 15/05/2020 a 18/05/2020 ou enquanto durarem os estoques. A imagem do ve modelo anunciado.



**LANTÃO**  
**ABERTO**  
**às 17H**



**LINHA**  
**S10 TURBO 2020**  
**E TRAILBLAZER**

**DIESEL E FLEX COM**  
**DESCONTOS DE FÁBRICA**  
**PRONTA-ENTREGA**



**TRACKER TURBO 2019**

**BÔNUS DE**  
**LIQUIDAÇÃO**

**ÚLTIMAS UNIDADES**

**MONTANA 2020**

**VERSÕES**  
**LS E SPORT**

**ARTIR DE**  
**1.990**

**COMPLETA**  
**PRONTA-ENTREGA**



**A ALEGRIA DE SER CHEVROLET**

**WWW.UVEL.COM.BR**

 **44 9 9119-2545**  
**44 3621-3000**

to à prévia aprovação de crédito com com entrada de R\$ 10.000  
Montana LS (5A803L) Opç R7M, ano modelo 2019/2020 pintura  
106.990 com promocional à vista a partir de R\$ 92.990,00. S10  
não válidas ou cumulativas com a modalidade de venda direta da  
do veículo é ilustrativa, não condizente necessariamente com o

# Federação apresenta hoje o Plano de Retomada do Futsal no Paraná

DIVULGAÇÃO

A Federação Paranaense de Futebol de Salão (FPFS) em parceria com as equipes que disputam o Campeonato Paranaense de Futsal Sicredi Série Ouro – 2020, protocolou no final da última semana um ofício junto ao Governo do Estado requerendo especial atenção à modalidade.

Foi exposta toda a relevância que o esporte detém junto à comunidade paranaense, bem como o impacto socioeconômico para os municípios com paralisação das competições. No documento foi demonstrado que “pode e deve haver uma retomada gradativa das atividades, sem com o descuido da segurança e da saúde dos agentes envolvidos na modalidade”.

No mesmo ofício, o presidente da FPFS, Jesuel Laureano de Souza solicita, de forma específica, que seja autorizado o reinício das competições estaduais em 15 de junho deste ano. Ainda, foi pleiteado que haja permissão das autoridades sanitárias e governamentais para que as equipes possam retomar os treinamentos de forma coletiva a partir de primeiro de junho.

Segundo o presidente, o futsal paranaense tem tomado todas as medidas necessárias na luta contra a expansão da covid-19. “No entanto, ratificamos que o objetivo deste retorno gradual das atividades é de atender uma parcela da sociedade com os treinamentos através de profissionais qualificados, reduzindo assim as comorbidades, gerando também uma fonte de renda a centenas de profissionais que estão neste

momento sem qualquer renda para si e suas famílias”.

## PLANO DE RETOMADA

Hoje (sexta-feira, 15), Souza será recebido pelo Secretário Estadual de Saúde, Beto Preto, pelo Superintendente do Esporte, Hélio Wirbiski e membros do Poder Executivo, onde apresentará o Plano de Retomada das Competições. “Observamos, por óbvio, todos os protocolos de saúde indicados pela OMS e demais autoridades sanitárias”, encerra o presidente da FPFS.

**PRESIDENTE** da FPFS se reúne hoje com secretário de Saúde do Paraná e apresentar metas para a reativação da Chave Ouro

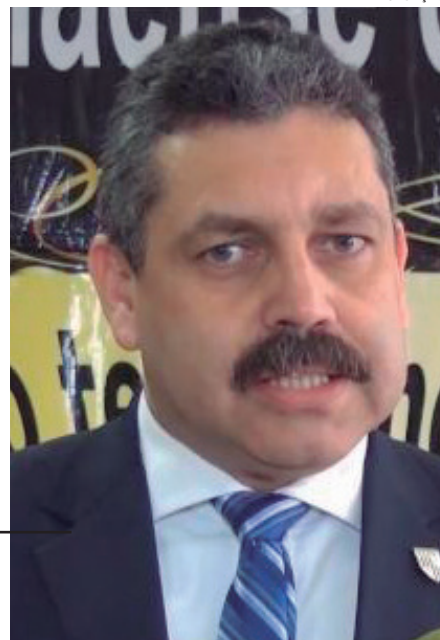

ASSESSORIA

Enquanto o Futsal Paranaense está parado, em decorrência da pandemia de coronavírus, os atletas de Umuarama estão treinando e realizando ações beneficentes. Na última semana, os jogadores fizeram doações de sangue no Hemonúcleo de Umuarama. A intenção é ajudar a manter o estoque regulador, que estava baixo, também devido à pandemia. Para manter o estoque necessário para suprir a demanda são necessárias mais de 30 coletas diárias.

## horóscopo

### Áries 21/03 a 20/04

A intervenção de um colega irá ajudá-lo a terminar um projeto em andamento que está provando ser pesado. Você vai melhorar a sua forma deixando o passado para trás. Você precisa se superar.

### Touro 21/04 a 20/05

Sua crença em suas próprias ideias faz com que você seja teimoso do jeito certo! Isso será o resultado de algumas discussões interessantes! A revisão que você está realizando é positiva, mas é mais cansativa do que você supunha.

### Gêmeos 21/05 a 20/06

Hoje é um dia para aproveitar. Você tem um talento para se insinuar e seu charme vai abrir todas as portas! Se você fizer um esforço consistente para moderar sua impaciência, você será um vencedor. O seu otimismo crescente está lhe dando mais energia.

### Câncer 21/06 a 21/07

Você vai se sentir mais seguro de si. É hora de tomar uma decisão importante. Você tende a duvidar muito porque analisa demais as coisas, encontre a fonte de confiança dentro de si.

### Leão 22/07 a 22/08

Seu otimismo e amor à vida fazem com que você seja mais atraente. O sucesso em seus relacionamentos está à vista! Estar em forma é uma coisa, se manter em forma é outra. Relaxe mais, pode ser bom para você.

### Virgem 23/08 a 22/09

Reavalie a situação de forma diferente e não mantenha silêncio sobre o que você quer. Você precisa se afirmar. Psicologicamente, você está em sua melhor forma! Retomar alguma atividade de lazer seria uma boa escolha.

### Libra 23/09 a 22/10

Com sua abordagem insistente, mas flexível, você é bom em persuadir, reunindo e motivando aqueles que o rodeiam. Apesar dos sentimentos de fadiga, que são de curta duração, você está em boa forma hoje. Recarregue suas baterias em uma atividade feita na água.

### Escorpião 23/10 a 21/11

Você não tem dificuldade em se afirmar e pôr fim a relacionamentos doentios, sem arrependimentos! Você mostra maior contenção no gasto de energia hoje e você deve encontrar um melhor equilíbrio.

### Sagitário 22/11 a 22/12

Na aparente calma da vida cotidiana você vai se deparar com situações que abrem as portas a um plano superior. Sua distração pode lhe custar alguns erros, se concentre mais.

### Capricórnio 22/12 a 20/01

Você vai se beneficiar de uma atmosfera agradável e amigável, onde o humor irá desempenhar um papel dominante. Aguarde mais um dia para conversas mais profundas. Seria uma boa ideia ativar a circulação sanguínea praticando esportes ou respirando ar fresco.

### Aquário 21/01 a 19/02

Você poderia fazer algo que vem adiando há muito tempo e você pode ser bem sucedido. Sua capacidade de descansar deixa muito a desejar e sua tensão não deixa você relaxar.

### Peixes 20/02 a 20/03

Você está completamente voltado para dentro, mas terá a inspiração para avançar em seus projetos. Você está gastando muita energia e o cansaço poderia prejudicá-lo. Aproveite o tempo para recarregar as suas baterias em um ambiente calmo e solitário.

## PALAVRAS CRUZADAS DIRETAS

www.coquetel.com.br

© Revistas COQUETEL

Interrogado por jornalistas	↘	↘	Pedraço de pano	↘	Estado cuja capital é Goiânia	Urânio (símbolo)	↘	Cobrir de óleo
			Muito religiosa			Consoantes de "trio"		Garupa (de animal)
Droga presente no cigarro	→							
						Aquele que imita a assinatura de outro		
Seduzir; fascinar					Talher para cortar	↘		
A peça vendida em antiquários	→				Julgamento; análise			
			Prêmio do Cinema americano					Maior deserto do mundo
(?) Baiano, jogador (fut.)	→		Juro ilegal					
Trapaçeiro				Ramalho Ortigão, escritor português			Tom Cavalcante, humorista	
	↘							
Fora de (?) descontrolado	→			Loja de óculos				
				1.005, em romanos				
					Se, em inglês			Antecede o "S"
					Gancho para pesca			Laço do escoteiro
Cosmético para colorir os lábios			Substância como a BCG					
Consoantes de "dote"	→			A metade de seis				Vara flexível usada em cestos
				Grande pedaço				
						Classe (?) elite econômica		Silaba de "estar"
Ávido; guloso		(?) -mail, correio da internet		Boa arrumação				
				Ditongo de "caule"				
Frequente; rotineiro	→					Molho com maionese e ketchup		

BANCO 2/ft. 4/tira — vime. 5/batom — voraz. 7/crítica.

12



### Solução

E	S	R	L	U	S				
M	D	O	R	E					
V	V	Z	V	A	Z	O	V		
O	C	A	N	O	D				
A	N	C	I	N					
R	F	I	W	M	T	B			
A	T	O	S	I	S				
V	T	I	R	V	G	A	V		
S	L	R	T	L	A	V			
A	R	S	C	O	S	E			
V	A	F	V	A	V	R			
N	T	R	I	V	A	V			
V	N	I	C	O	I	N			
U	G	E	T						



# Zélia Casoni

(44) 99966-1716 zeliacasoni@gmail.com

“Há um olhar que sabe discernir o certo do errado e o errado do certo. Há um olhar que enxerga quando a obediência significa desrespeito e a desobediência representa respeito. Há um olhar que reconhece os curtos caminhos longos e os longos caminhos curtos. Há um olhar que desnuda, que não hesita em afirmar que existem fidelidades perversas e traições de grande lealdade. Este olhar é o da alma.”  
(Nilton Bonder)

## Happy Day

A coluna destaca leitores do Jornal Tribuna Hoje News que comemoram aniversário. Nesta sexta (15) os parabéns vão para Bruna Cecon, Fábio Rodrigues Alvarez e Carla Grgo Andrade Mendes. No sábado (16) vivas para Maria Zélia Gonçalves, Renata Giovaninni Molina, Paulo Perpétuo e Francisco Munhoz Del Claro. No domingo (17) vivas para Gessi Domingues Perussi. Na segunda (18) parabéns para André Vicentin Ferreira, Dirceu Carlos Cenatti, Gislayne Rangel de Almeida Marchi e Juliana Régio Vieira. Da coluna: felicidades!

## Sem máscara?

O governador de São Paulo, João Doria, foi processado por descumprir seu próprio decreto e não usar máscara durante coletiva de imprensa no Palácio dos Bandeirantes, no dia 11 de maio.



MILTON TAKEDA

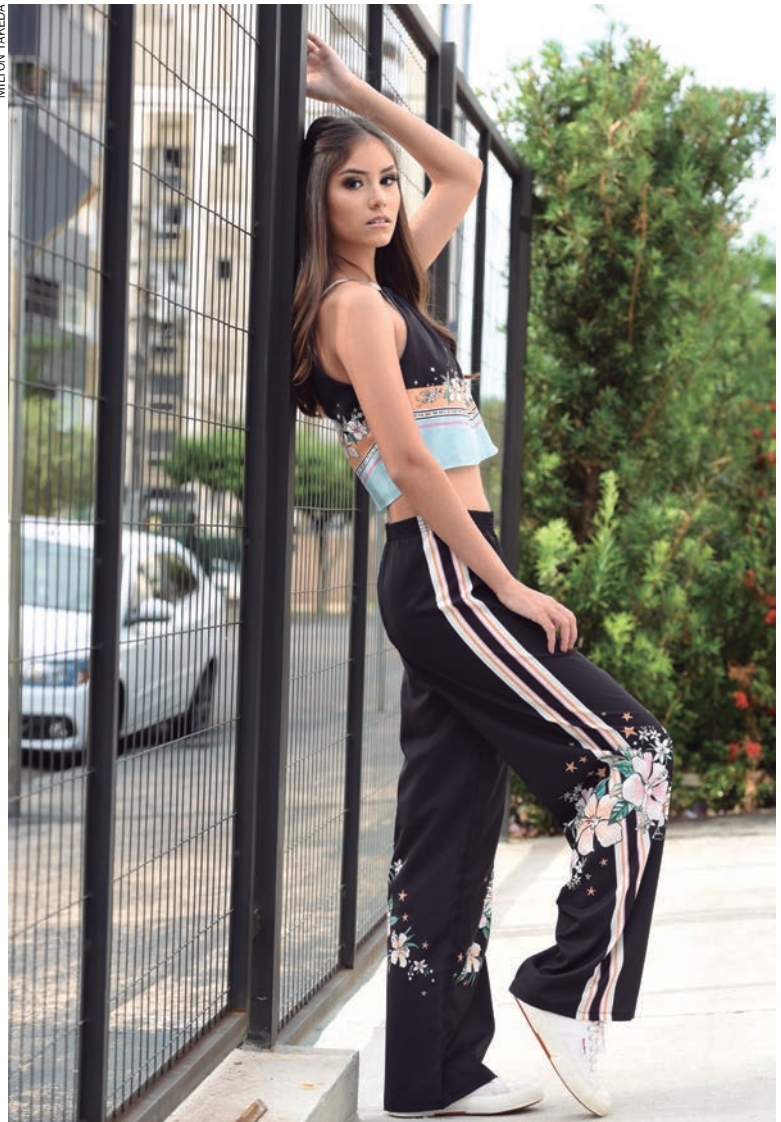

## PORTRAIT

Beatriz Perassolli, é Miss Pre Teen Londrina 2019, Miss Pre Teen Parana 2019 e Miss Pre Teen Brasil 2019 -, e recentemente chegou do Equador, conquistando o título de Miss Pre Teen Universe 2019. Além desta trajetória no mundo miss, ela é modelo profissional -, a foto de Milton Takeda /produção de Donatto dos Anjos iluminam nossa edição do nosso final de semana.

**Supermercados  
PLANALTO  
Delivery**  
„comprou, chegou„

Faça suas compras em casa, acesse:  
[www.mercadoplanalto.com.br](http://www.mercadoplanalto.com.br)  
ou baixe o App Meu Mercado em Casa.

# Tempos de transformação



Nessa transição da educação formal à aprendizagem on demand temos muito o que aprender, ainda. O recado é da professora doutora Irineia Baretta. Ela diz: “Não somos mais os únicos detentores da informação e, por esse motivo, nosso papel está sendo ressignificado, a partir de agora seremos mediadores e curadores do conhecimento”. Mas reconhece que o caminho da adaptação é longo e promete muito esforço por parte dos alunos, também, que precisam se reinventar e aceitar esta nova realidade: “Embora a maioria dos estudantes, que é jovem, está familiarizada com as ferramentas virtuais, ainda paira no ar uma certa resistência em relação ao ensino remoto, mas isso tende a mudar quando todos perceberem que, com a ampliação das metodologias, este formato possibilita o aprendizado de qualidade”.



## Sábado Diferente!

A concessionária Uvel abre AMANHÃ (16) em horário especial das 8h às 17h com um showroom de toda a linha Chevrolet para você apreciar e levar. Várias oportunidades, test drive e opções de pagamento imperdíveis. Venha e além de conferir os novos modelos Tracker, Equinox você confere o campeão em vendas, o Onix. Um cafezinho num ambiente aconchegante e com todas as medidas de segurança contra o COVID19. A equipe Uvel aguarda você.



# SEMINOVOS



A ALEGRIA DE SER CHEVROLET

## COM GARANTIA DE QUALIDADE

CARROS	ANO	COR	OPCIONAIS	VALOR
COBALT 1.4 LTZ.....	13/14.....	PRATA.....	COMPLETO.....	R\$ 37.900,00
CRUZE SPORT6 LTZ II TURBO.....	17/17.....	VERMELHO.....	COMPLETO, AUT, COURO, TS.....	R\$ 79.900,00
CRUZE SEDAN LT TURBO.....	17/18.....	BRANCO.....	COMPLETO, AUT, COURO.....	R\$ 74.900,00
CRUZE SEDAN LT TURBO.....	17/18.....	PRATA.....	COMPLETO, AUT, COURO.....	R\$ 74.900,00
CRUZE SEDAN LTZ II TURBO.....	16/17.....	PRATA.....	COMPLETO, AUT, COURO.....	R\$ 79.900,00
CRUZE SEDAN LTZ I TURBO.....	17/18.....	BRANCO.....	COMPLETO, AUT, COURO.....	R\$ 83.900,00
CRUZE SEDAN LTZ I TURBO.....	17/18.....	PRETO.....	COMPLETO, AUT, COURO.....	R\$ 83.900,00
CRUZE SEDAN LTZ II TURBO.....	16/17.....	BRANCO.....	COMPLETO, AUT, COURO.....	R\$ 77.900,00
CRUZE SEDAN LTZ II TURBO.....	17/18.....	BRANCO.....	COMPLETO, AUT, COURO.....	R\$ 83.900,00
EQUINOX PREMIER TURBO.....	17/18.....	PRETO.....	COMPLETO, AUT, COURO, TS....	R\$ 124.900,00
MALIBU LTZ.....	13/13.....	BRANCO.....	COMPLETO, AUT, COURO.....	R\$ 59.900,00
MONTANA 1.4 LS.....	18/19.....	BRANCO.....	COMPLETO.....	R\$ 42.900,00
ONIX 1.4 ACT.....	16/17.....	PRETO.....	COMPLETO.....	R\$ 53.900,00
PRISMA 1.4 LTZ AT.....	16/17.....	BRANCO.....	COMPLETO, AUT.....	R\$ 49.900,00
PRISMA 1.4 LT.....	18/19.....	PRATA.....	COMPLETO.....	R\$ 48.900,00
S10 2.5 LT FLEX 4X2.....	17/18.....	BRANCO.....	COMPLETO, AUT.....	R\$ 89.900,00
S10 2.8 LTZ DIESEL 4X4.....	17/18.....	BRANCO.....	COMPLETO, AUT, COURO.....	R\$ 132.900,00
SPIN 1.8 ACT AT.....	17/18.....	PRATA.....	COMPLETO, AUT.....	R\$ 57.900,00
TRACKER 1.8 LTZ AT.....	15/15.....	PRATA.....	COMPLETO, AUT, TS.....	R\$ 59.900,00
TRACKER 1.4 LTZ TURBO.....	17/17.....	PRATA.....	COMPLETO, AUT, COURO, TS.....	R\$ 74.900,00
TRAILBLAZER LTZ.....	13/13.....	BRANCO.....	COMPLETO, AUT, COURO.....	R\$ 94.900,00

CONFIRA MAIS OFERTAS EM NOSSO SITE:  
[WWW.UVEL.COM.BR](http://WWW.UVEL.COM.BR)



A ALEGRIA DE SER CHEVROLET



SERVIÇOS FINANCEIROS

RESPEITE OS LIMITES DE VELOCIDADE

3621-3000

## Novos parquinhos

A Secretaria de Obras, Planejamento Urbano, Projetos Técnicos e Habitação iniciou a instalação de 46 conjuntos de parquinhos infantis coloridos nas escolas e centros de educação infantil da rede municipal de ensino. A primeira unidade foi instalada nesta quinta-feira, 14, na Escola Municipal Sebastião de Mattos, no Conjunto Residencial Campo Belo.

A estrutura dos parques é metálica (em alumínio) e os brinquedos têm revestimento em plástico rotomoldado, nos tamanhos pequeno, médio e grande. O investimento do município será de aproximadamente R\$ 680 mil, com recursos do Contrato de Financiamento à Infraestrutura e ao Saneamento (Finisa), e o prazo de instalação é de 90 dias a partir da ordem de serviço, informou o diretor de Obras da Prefeitura, Nélio Guazzelli.

A instalação dos parquinhos nas unidades educacionais será indicada pela Secretaria de Obras e da Secretaria de Educação, de acordo com as condições técnicas de cada estabelecimento – já que algumas escolas e CMEIs estão passando por obras de reparos, conservação, reformas e ampliação. “Como a instalação é bem rápida, a previsão é que todos os parques estejam montados e funcionais até o final de agosto”, estimou o diretor.

A secretária municipal de Educação, Mauriza Lima Menegasso, disse que os parquinhos propiciam aos alunos momentos de interação que ajudam a desenvolver a coordenação motora fina e global, além de proporcionar várias vivências lúdicas.

**EXTRAVIO DE ALVARÁ NATALIM BRUNO, inscrita sob nº CNPJ 11.568.239/0001-89, estabelecido na Av. Presidente Castelo Branco, 3654, Zona I, CEP 87501-170, cidade de Umuarama Estado do Paraná, comunica para os devidos fins o extravio de seu Alvará de Licença Municipal nº 28.833. Com esta publicação o mesmo torna-se sem valor legal e comercial.**



NOTÍCIAS DA

# UNIPAR

## VESTIBULAR CONTINUADO

### Inscrições abertas para o semipresencial

*Nesta modalidade, Unipar oferece trinta opções, entre elas nove são da área de engenharia*

Quem não quer esperar o ano que vem para começar um curso superior, pode tentar já uma vaga na graduação semipresencial da Universidade Paranaense, que está com as inscrições abertas para o processo seletivo. São 30 opções de cursos. O interessado pode concorrer com a nota do Enem ou com o histórico escolar. Esta modalidade vem conquistando cada vez mais pelas vantagens que oferece: flexibilização do tempo para os estudos é uma delas, pois permite que o aluno estude nas horas que forem mais adequadas ou produtivas para ele. Uma outra se refere a custos: todos os cursos, em relação aos do ensino presencial, têm preços menores. Mas a carga horária e os

Diploma da graduação semipresencial tem a mesma validade da graduação presencial

conteúdos de ensino são iguais. E a qualidade dos serviços oferecidos pela Unipar, também. É que a Instituição conta com uma estrutura supermoderna para atender seus alunos. Com o convênio com a plataforma Google for Education, oferece a todos, desde que tenham à mão um notebook ou mesmo um smartphone com conexão à internet, as mesmas condições para um aprendizado eficaz e completo. Assim, as salas de aula virtuais cumprem um papel importante neste momento em que jovens estão, cada vez mais, familiarizados com os recursos tecnológicos. A Unipar também coloca à disposição, além de seus professores, tutores e monitores para que o processo ensino-aprendizagem alcance a excelência. Esta é a Universidade Paranaense, sempre à frente do seu tempo!

Saiba mais em [vestibular.unipar.br](http://vestibular.unipar.br)



# NOTÍCIAS DA UNIPAR

## EDUCAÇÃO A DISTÂNCIA

### Unipar seleciona estudantes para projetos de pesquisa

*Sob orientação de professores, alunos terão a oportunidade de entrar para o mundo da iniciação científica e desenvolver habilidades e competências, com os mesmos critérios dos cursos de graduação presencial*

Junto com o ensino e a extensão, a pesquisa integra o tripé que dá a uma instituição de ensino superior o título de universidade. Atuando nela, o estudante tem a oportunidade de adquirir e ajudar a produzir novos conhecimentos, participando de projetos que o insere no mundo da iniciação científica.

Na Universidade Paranaense, os investimentos são expressivos e constantes nesta área. A Instituição desenvolve, anualmente, cerca de 200 projetos de pesquisa, todos coordenados por professores conceituados e preocupados com a busca de solução para problemas enfrentados pela sociedade.

O aluno que participa tem a chance de agregar valor ao currículo acadêmico, pois um projeto de pesquisa

faz grande diferença na vida dele: não só no contexto universitário, mas também no momento em que vai para o mercado de trabalho, com muito mais aprendizado no currículo.

Na Unipar, as oportunidades não são apenas para os alunos de cursos de graduação presencial; via PIC (Programa de Iniciação Científica), elas contemplam também os de graduação a distância. Os selecionados neste ano pelo Comitê Assessor Local de Iniciação Científica da Unipar já estão trabalhando.

*"Esse projeto nos proporciona, como alunos, uma vivência mais aprofundada de assuntos relacionados a áreas de interesse no âmbito científico; com isto, é possível conhecer metodologias e técnicas, propor novas análises e desenvolver o raciocínio crítico", diz Raiane Oliveira, aluna do curso de Letras/EaD.*



*"Participar deste programa é importante para minha carreira, pois agrega valor ao meu currículo acadêmico, somando pontos para a aprovação em um concurso público e até mesmo para ingressar em um futuro mestrado", afirma Luiz Fernando Miranda, aluno de Sistemas de Informação/EaD.*

