



Sinalização em vias urbanas

Tribuna

Hoje
NEWS

UMUARAMA, 22/06/2018
Edição Nº 2148 - Ano VIII

Equipe da Umutrans trabalha na sinalização das vias urbanas que receberam recapeamento em micropavimentação. Muitos cruzamentos, nos bairros, estavam sem a sinalização, o que representa um risco. Mas havia necessidade de aguardar a melhor condição do pavimento, para receber a sinalização horizontal. Todas as vias já recapeadas, e outras que estão programadas para receber novo pavimento, serão sinalizadas.

Paraná é o 3º em geração de empregos

O Paraná assumiu o terceiro lugar no ranking nacional de geração de empregos, de acordo com dados do Cadastro Geral de Empregados e Desempregados (Caged) divulgados nesta quarta-feira (20) pelo Ministério do Trabalho. Entre janeiro e maio deste ano, foram criadas 38.699 vagas no Estado, o que coloca o Paraná atrás somente de São Paulo e Minas Gerais. O desempenho do mês de maio fez o Estado subir de quinto para terceiro lugar. Em comparação com o mesmo período de 2017, o Paraná apresentou um aumento de 38%. Este foi o melhor resultado dos últimos quatro anos.

Opinião

QUEM GANHA, ALÉM DOS BANCOS?

Desde 2014, a economia brasileira enfrenta recessão, com sérios impactos sobre o mercado de trabalho: elevação do desemprego, crescimento da informalidade e redução dos salários. Neste cenário, os lucros dos cinco maiores bancos do Brasil, mais uma vez, bateram recordes em 2017. Itaú Unibanco, Bradesco, Caixa Econômica, Banco do Brasil e Santander somaram lucro de R\$ 77,4 bilhões, 33,5% a mais do que em 2016.

Esses resultados se devem, entre outros fatores, à elevação das receitas com tarifas e serviços e, especialmente, à queda nas despesas de captação, que acompanharam o movimento de redução da taxa básica de juros (Selic). Em 2017, Bradesco, Banco do Brasil, Itaú e Caixa, juntos, fecharam 1.315 agências bancárias. Com relação ao emprego no setor, desde 2012, cai continuamente o número de trabalhadores. Entre dezembro de 2016 e dezembro de 2017, o total de empregados nas cinco maiores instituições financeiras passou de 432.644 para 418.564 pessoas. Isso significou, que, em média, 1.000 trabalhadores foram demitidos por mês, anualmente.

E para quem vai esse lucro todo dos bancos? Quem ganha com esse resultado? Com certeza, não é a maioria da sociedade brasileira. Além de jogar para a mão dos clientes a realização de serviços antes feitos pelos trabalhadores do setor, cobrar tarifas e enxugar custos, os bancos fazem com que uma parcela pequena de acionistas se aproprie de um dinheiro que não se materializa em investimentos produtivos, empregos e desenvolvimento. Apesar do expressivo aumento nos lucros, os cinco maiores bancos do país fizeram o desserviço de aumentar a taxa de desemprego mensal, contribuindo para redução da massa salarial.

**Clemente Ganz Lúcio é Sociólogo, diretor técnico do DIEESE, membro do CDES – Conselho de Desenvolvimento Econômico e Social e do Grupo Reindustrialização*

(Envie sua opinião com até 1.200 caracteres para editoria@tribunahoje.jor.br)

“

Os jogos entram com caráter decisivo, em função do empate do primeiro jogo. Temos consciência disso. Para tornar o jogo defensivo como foi o anterior, e ofensivo com efetividade maior”.



Tite, técnico da Seleção Brasileira de Futebol, em entrevista coletiva sobre o jogo de hoje, contra a Costa Rica.

”

Informe Tribuna

● Passeio

Na próxima terça-feira, dia 26, a Rádio Bianca FM realiza o Passeio Ciclístico “Pedalando Pela Vida”. A concentração será em frente a Prefeitura. Para participar é necessário se inscrever antes da largada. Haverá sorteio de várias bicicletas. As inscrições podem ser feitas até momentos antes, no local.

● Marcha para Jesus

Acontece amanhã, dia 23, das 16h às 20h, a Marcha para Jesus, evento interdenominacional que ocorre todos os anos, em milhares de cidades do mundo. O percurso inicia na Praça Miguel Rossafa e segue pela Avenida Paraná, com encerramento na Praça Santos Dumont. Presença do cantor gospel Pedro Geraldo Mazaron.

UTILIDADES

Telefones Úteis
Corpo de Bombeiros: 193
Polícia Militar: 190
Polícia Civil: 197
SAMU: 192

Hospitais de Plantão
Dia 22: Hospital Norospar
Dia 23: Hospital Uopeccan



Editado por Jornal OParana S/A
CNPJ: 21.819.026/0003-06
Centro Empresarial Piemont II
Rua. Des. Lauro Lopes, 3663 - Sala-7
Cep 87.501-210 Umuarama - Paraná
Fone - 3056-6050

www.tribunahoje.jor.br
diretor@tribunahoje.jor.br -
comercial@tribunahoje.jor.br
redacao@tribunahoje.jor.br -
assinaturas@tribunahoje.jor.br
editoria@tribunahoje.jor.br

Direção-Geral - Clarice Roman
Diretor - Jadir Zimmermann
Jornalista responsável
Elizeu Vital da Silva
Reg. MTB 009067/PR

PREVISÃO DO TEMPO

Umuarama

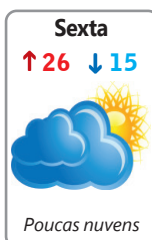

Curitiba

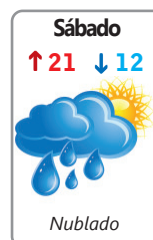
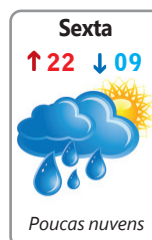

Fases da lua



Fonte: Simepar

Fake News podem prejudicar eleição

O presidente do Tribunal Superior Eleitoral (TSE), ministro Luiz Fux, afirmou nesta quinta-feira (21) que as eleições podem ser anuladas caso sejam baseadas em notícias falsas massificadas, as chamadas 'fake news'. Segundo o ministro, regras do Código Eleitoral permitem que isso ocorra caso seja comprovada o desrespeito aos direitos políticos dos cidadãos brasileiros.

Fux ainda destacou que o TSE o artigo 222 do Código Eleitoral coloca que se o resultado de uma eleição qualquer for fruto de uma 'fake news' difundida de forma massiva e influente no resultado, torna-se possível a anulação. Ele aponta que, para tanto, são necessários "o acervo proba-

tório, a cognição e o conhecimento profundo daquilo que foi praticado. Mas a lei prevê esse tipo de sanção", afirmou.

O mesmo vale para quando o resultado é viciado de falsidade, fraude, coação, como aponta o artigo 237, que ainda diz que serão coibidos e punidos "a interferência do poder econômico e o desvio ou abuso do poder de autoridade, em desfavor da liberdade do voto".

A explanação do ministro foi feita durante o evento do Tribunal Superior Eleitoral em conjunto da União Europeia na manhã de hoje. No evento, ele ainda disse que a Justiça será "incansável" no combate às notícias falsas durante a eleição de 2018 no País.

PF cumpre mandados da Lava Jato

Policiais federais cumpriram ontem (21) 11 mandados judiciais contra suspeitos de fraudar a contratação de serviços para a Petroquisa (Petrobras Química), favorecendo empresas do grupo Odebrecht.

Deflagrada nas primeiras horas da manhã, a Operação Greenwiche é a 52ª fase da Operação Lava Jato, que apura os crimes de corrupção e lavagem de dinheiro desviado dos cofres da Petrobras. Em sua fase atual, a força-tarefa da Lava Jato está apurando a suspeita de crimes praticados contra as subsidiárias da estatal petrolífera, alvo, segundo o MPF, do desvio de bilhões de reais. Os nove mandados de busca e apreensão e um de prisão preventiva foram cumpridos nas cidades do Rio de Janeiro, Recife e Timbaúba (PE). O alvo do mandado de prisão temporária informou que vai se apresentar à PF em São Paulo. Os nomes dos investigados não foram divulgados.

Giro Político

redacao@tribunahoje.jor.br

Que tiro foi esse ??

Informações de bastidores indicam que um grupo político encomendou uma pesquisa para saber como estão os pré-candidatos a deputado (federal e estadual) em Umuarama. A divulgação não pode ser feita, porque a pesquisa não seguiu as normas legais, mas os interessados conseguiram detectar os pré-candidatos que estão "patinando" e com dificuldades para terem aceitação popular. Mas outros deslançam tranquilamente em direção a índices bons de aceitação, mostra a pesquisa. No final, só as urnas falam a verdade.

Quem não sabe....

Durante Congresso de Direito Eleitoral, em Brasília essa semana, a ministra Carmem Lucia criticou o elevado número de partidos políticos, sendo que, grande parte deles comungam das mesmas idéias. Para ela, essa fragmentação leva à falta de representatividade, pequenos partidos que não conseguem avançar. Poucas são as siglas que carregam ideologias que justificam a aglutinação de pessoas.

Dinheiro na mão

Em média, a Caiuá Assessoria, empresa que gerencia o Estacionamento Rotativo, está "dedurando" cerca de 2 mil proprietários de veículos, por mês, por não pagarem aquela taxa de R\$ 16,00 reais, que é a penalidade por estar sem cartão, ou estar com cartão vencido na área de Zona Azul. E a Umutrans transforma em multa de trânsito, de R\$ 195,00, logicamente por força de lei. Mas pelo menos esse dinheiro da multa é utilizado em obras de sinalização viária no município !!

QUAL NAÇÃO ?

Essa questão do auxílio-moradia dos magistrados é coisa tão vergonhosa em um país onde o salário mínimo não chega a mil reais, que a própria classe quer eliminar. Não sem antes garantir que esses valores sejam inseridos nos vencimentos. Ou seja: não abrem mão de forma alguma e que se lasque a sociedade, achacada por impostos sempre justificados pela falta de recursos por parte do governo. Embutindo no salário, passarão a receber mesmo depois de aposentados. Quem está preocupado com a Nação ??

● **O prefeito Celso** Pozzobom provou que tem base sólida de apoio na Câmara Municipal. Mas é apertada.....!!

● **Humor negro** ou piadas sobre eventuais candidatos, em programas humorístico, poderão continuar, mesmo no período eleitoral. Queriam proibir....

Insumos para agricultores

TIAGO BOEING

Prefeito celso Pozzobom foi conversar com os agricultores

O prefeito Celso Pozzobom, o vice Hermes Pimentel e o diretor de Agricultura da Prefeitura, Elídio Pavan, repassaram insumos para melhorar a produtividade de hortaliças e legumes para agricultores familiares. Desta vez, os beneficiados foram cerca de 60 produtores da região da Estrada Cedro e distrito de Lovat, que receberam mais de 340 toneladas de esterco de galinha poedeira para incorporar ao solo.

Os insumos já atenderam produtores dos distritos de Serra dos Dourados, Santa Eliza, Vila Nova União, residentes nas imediações da sede e agora na comunidade de Lovat, restando apenas a região da PR-489 (saída para Xambrê). “Estamos liberando 1.350 toneladas de esterco de qualidade para mais de 200 produtores, gratuitamente. Isso é resultado das medidas que adotamos no início da gestão, que nos permitiram superavit na arrecadação e investimentos em vários setores”, explicou o prefeito



Celso Pozzobom.

“Precisamos fortalecer nossa produção para suprir a demanda, pois toda a produção da Cooperu (cooperativa dos agricultores) já tem destino certo. O mercado ainda busca muita coisa de fora, ou seja, temos um campo enorme para conquistar, além de atender ao Banco de Alimentos, programas sociais do município, Sacolão do Produtor, que está sendo um sucesso, a merenda escolar, as trocas do Lixo que Vale, enfim, temos destino para tudo que for produzido”, avaliou o prefeito.

Em nome dos produtores, o agricultor Marino Rodrigues Campos – presidente da associação local – agradeceu o apoio da Prefeitura e a preocupação do prefeito Celso com o setor produtivo, do diretor Elídio Pavan e do agrônomo Márcio Rezende, que acompanha de perto os agricultores com assistência técnica e orientações. O produtor César Augusto Mendes recebeu 5 toneladas de esterco e disse que além de aumentar a produção, os custos serão menores porque ele deixou de comprar o insumo no mercado.

Umutrans sinaliza vias

A Umutrans está revitalizando a sinalização horizontal nas ruas e avenidas dos bairros que receberam recape asfáltico e micropavimentação nos últimos meses. Desde a última semana, as equipes estão pintando quebra-molas, faixas divisórias de pistas, sinais de “pare” e faixas de pedestres nos jardins Cruzeiro, Laguna e Alphaville, bem como o Parque do Lago e o Parque Bandeirantes. “No Jardim San Martin e no Jaborandi, já aplicamos cerca de 350 m² de pintura de sinalização.

Nesta nova etapa, são mais 860 m² de pintura nas esquinas, lombadas e pontos mais movimentados, na região do Jardim Cruzeiro. Em breve, levaremos o serviço também para o Parque Primeiro de Maio (350 m²), Conjunto Guarani, Jardim Shangrilá, San Marino e Los Angeles, com mais 465 m² de pintura”, informou o responsável pela sinalização da Umutrans, Juraci Narcizo. Só marcação de “pare” nesta etapa, são 72 locais. Para o prefeito Celso Pozzobom, a sinalização é muito importante para orientar o trânsito, identificar as vias preferenciais e dar mais segurança, principalmente aos pedestres.

Debandada

Enquanto o presidente Michel Temer segura o partido contra coligações que possam prejudicar seu projeto de poder, a bancada federal do MDB na Câmara entregou carta à cúpula da legenda, à qual a **Coluna** teve acesso, exigindo candidatura própria ao Governo de Minas Gerais. Os deputados impuseram a condição de que a Executiva apresente, até 15 de julho, os nomes dos pré-candidatos dos partidos da coligação na disputa para a Câmara em Brasília e para a Assembleia de Minas.

Porta aberta

O movimento é o rompimento oficial com o PT do governador Fernando Pimentel. E tem efeito paralelo: abre caminho para Dilma Rousseff se candidatar ao Senado.

Dois pesos

Já em Alagoas e Ceará, o MDB se alia ao PT. Questão de sobrevivência para Eunício Oliveira e Renan Calheiros, respectivamente, que tentarão a reeleição para o Senado.

Fator STF

A operação da Polícia Federal contra fraudes na obra do Rodoanel de SP não teve condução coercitiva, claro. Em compensação, foram 15 mandados de prisão temporária.

Mais água no chope

Deputados articulam criação de uma CPI contra empresas que driblam o pagamento da Compensação Financeira pela Exploração de Recursos Minerais, causando rombo nos cofres municipais, estaduais e federal. Estão na mira a cervejeira Heineken, que extrai água sob concessão suspeita na Bahia, e algumas mineradoras.

Passeio da turma

Recém-contratada no Ministério do Meio Ambiente, em cargo comissionado, a arquiteta Maria Eduarda Carvalho da Veiga ganhou presentão. Viajará para Europa como

assessora do ministro Edson Duarte para prestigiar o Fórum das Florestas Tropicais de Olso, Noruega. O evento será dias 27 e 28 de junho, mas a licença é de oito dias de tour.

Grande família

Segundo o MMA, a “assessora irá acompanhar a missão entre os dias 24 e 29 de junho, em viagem oficial à Bélgica, Noruega e Alemanha”, com mais cinco pessoas na comitiva. A novata é filha do casal de comissionados que foi obrigado a se exonerar, mês passado. A mãe, então chefe de gabinete do ministro, e o pai, então assessor especial, estavam de malas prontas para representar o MMA num evento em Lisboa.

Calma aí, chefe!

Aliado do Palácio, o senador Eduardo Braga (MDB-AM) articula a derrubada do decreto assinado em maio pelo presidente Temer, que reduz alíquotas do Imposto sobre Produtos Industrializados de 20% para 4% para o setor de bebidas não-alcoólicas.

Zona Franca

O senador Braga apresentou Projeto de Decreto Legislativo nº 59/2018 para tentar derrubar a mudança alegando que “a decisão afeta em cheio a Zona Franca de Manaus, onde estão instaladas empresas do setor”. Diz ainda que o decreto de Temer é “inconstitucional, pois só poderia gerar efeitos após 90 dias da data de sua publicação”.

POR LEANDRO MAZZINI

Twitter @colunaesplanada



America first..

O deputado Pedro Fernandes (PTB-MA) aponta que o contrato firmado entre a Telebras e a Viasat pode ter ferido a “soberania nacional”. A empresa norte-americana foi contratada - por chamamento público - para operar o satélite usado pela estatal para atender programas de expansão da banda larga do Governo Federal.

.. e atropelo espacial

O acordo foi suspenso recentemente pelo STF depois de a empresa amazonense Via Direta Telecomunicações recorrer à Justiça sob alegação de que fora preterida, depois de iniciar as negociações para operar parte da capacidade do satélite.

Alerta digital

O comércio pela internet com entrada de produtos ilegais e piratas no Brasil chama a atenção do Fórum Nacional de Combate à Corrupção. O alerta foi de Edson Vismona, presidente da entidade, em audiência na Câmara.

Procedência

Vismona deu até o ‘endereço’ do remetente: “Temos que ter uma ação mais forte preventiva a esse processo; a mercadoria da China vem pelos Correios, então a nossa ação permanente junto a Receita Federal tem sido intensificada”, garante Vismona.

Com Luana Lopes, Equipe de DF e SP

Combate à violência contra o idoso

TIAGO BOEING

Quinze de junho foi o Dia Mundial de Conscientização da Violência contra a Pessoa Idosa, uma data instituída pela Organização das Nações Unidas (ONU) e pela Rede Internacional de Prevenção à Violência à Pessoa Idosa. Dentro do tema, equipes técnicas da assistência social e também das áreas de educação e saúde participaram de um encontro na tarde desta quinta-feira, 21, no auditório da Prefeitura de Umuarama. As palestras objetivaram disseminar a consciência mundial, social e política da existência da violência contra a pessoa idosa, e ao mesmo tempo mostrar que não aceitá-la é a atitude normal, que se espera da família e da sociedade.

A primeira palestra foi ministrada pela assistente social Sônia Ortiz, que apresentou as definições da Organização Mundial da Saúde



(OMS) que trata o combate à violência ao idoso como questão de saúde pública e mostrou suas pesquisas na área junto ao CREAS e orientações para os profissionais lidarem como o problema. Em seguida, a enfermeira Andréia Balan explicou que a notificação de casos suspeitos é obrigatória, por parte dos profissionais da saúde e da assistência social.

O prefeito Celso Pozzobom disse que a administração municipal

O evento teve presença do prefeito Celso Pozzobom, que garantiu apoio às ações de combate a violência contra o idoso.

tem procurado atender a todas as demandas sociais e políticas públicas.” Não podemos aceitar situações de violência, seja ela qual for. É caso de polícia e denúncia à Justiça. Contem com a administração nessa luta” enfatizou Pozzobom.

A secretária Izamara destacou a visibilidade que o idoso precisa ter na família e da sociedade, para ser respeitado, bem cuidado e protegido contra os diversos tipos de violência – além da física, que é mais comentada.



Fone (44) 3621-6565



TUDO ISSO
EM UM SÓ
CARTÃO!

ADQUIRA
JÁ O SEU!



Leilão da Rural terá almoço beneficente

A Rural Leilões vai realizar neste domingo um grandioso leilão de gado, com almoço e homenagens a pioneiros do setor pecuário de Umuarama. Toda a renda com a venda de convites para o almoço será revertida à Apromo (entidade de promoção social de Umuarama).

Também, haverá leilão de animais que foram doados a entidade, cujo resultado será para as próprias entidades. Trata-se do 22º Leilão dos Pioneiros, a realizar-se no recinto de leilões do Parque de Exposições de Umuarama, com apoio da Sociedade Rural. Serão leiloados, logo após o almoço, cerca de 1.200 animais, em momento de descontração e convívio entre as famílias.

EXPOSIÇÕES CULTURAIS, CAMINHADA ECOLÓGICA, MOSTRAS DE DANÇA, APRESENTAÇÕES DE CORAIS, CORRIDAS DE RUA, CONCERTOS MUSICAIS, EXPO FLOR, FESTIVAL DE FOODTRUCK, ENCONTRO DE CARROS REBAIXADOS, MARCHA PARA JESUS, PASSEIO CICLISTICO, UMUÇÃO, FEIRA GASTRONÔMICA, ROCK NO LAGO E O TRADICIONAL CONCURSO MISS TEEN PARANA.

HERTZ

**EU ♥
UMUARAMA**

Cuidando e prosperando

63 ANOS

Participe das festividades de aniversário de Umuarama,
um mês inteiro de festa pra comemorarmos juntos!
Confira toda a programação no site umuarama.pr.gov.br





**Boletim
Informativo
Semanal**



SOCHI

Hoje tem jogo do Brasil contra a Costa Rica, às 9h. O comércio de Umuarama só vai atender a partir do meio-dia. Quarta-feira que vem, dia 27, às 15h, a Seleção continua na luta pela Copa do Mundo da Rússia jogando contra a Sérvia. O comércio de Umuarama vai funcionar das 8h às 14h. O acordo foi firmado entre os sindicatos Patronal e dos Empregados no Comércio de Umuarama.

SENHORA

Toda história escrita com trabalho, luta e dedicação, é uma história de vitórias. Umuarama chega aos 63 anos como uma das principais cidades do Paraná. Referência em saúde, agricultura, pecuária, educação, serviços e com um dos comércios mais ativos e completos do Estado. A Aciu – há 54 anos reunindo as principais empresas da cidade – tem muito orgulho em ter contribuído com a construção dessa rica história.

ÓCIO

Terça-feira, dia 26 de junho, é aniversário de Umuarama, portanto, feriado municipal. Aproveite o dia para descansar, passear, curtir a programação cultural preparada pela Prefeitura, visitar um amigo que não vê há tempos, aparecer na casa daquele parente, enfim, é um dia especial para comemorar, pois viver aqui é bom demais.

GANHOS

O Conselho da Mulher Empresária e Executiva da Aciu já definiu a data para a realização da Feira Ponta de Estoque deste ano: entre os dias 16 e 18 de agosto, no Pavilhão da Indústria e Comércio do Parque de Exposições. A presidente Carina Previato garante novidades que vão agradar – e muito – a todos os visitantes. Mais notícias em breve.

ESCUDO

Aparício Bernardo Calderaro Júnior, diretor do Procon, manda uma mensagem a todos os cidadãos: “A Lei permite o aumento dos preços livremente, mas veda o aumento abusivo, ou seja, aquele que não encontra correspondência na justa causa. Desta forma, quando o consumidor registrar reajustes indiscriminados nos preços das mercadorias – seja combustíveis, alimentos, etc – devem denunciar formalmente para que as autoridades tomem providência.

COMANDO

Preocupado com a saúde do homem, o Laboratório Pronto Análise disponibiliza o exame para dosagem de PSA, importante para o diagnóstico precoce do câncer de próstata. A dosagem do PSA acusa possíveis alterações prostáticas como câncer, hiperplasia benigna e prostatite. O exame é indicado para homens a partir de 45 anos, sem histórico familiar, e a partir de 40 anos para os demais. Associados

Acui e seus colaboradores pagam menos. Informe-se pelo telefone (44) 3622-4631 ou whatsapp (44) 99921-8382.

VIETNÃ

A Diretoria de Trânsito de Umuarama (Umutrans) realiza na próxima quinta-feira, dia 28, a partir das 19h no plenário da Câmara de Vereadores, audiência pública do Plano de Mobilidade Urbana do município, que está em fase de elaboração. Trata-se de tema importantíssimo, considerando o alcance do projeto para o planejamento de ações e a melhoria das condições de trânsito para veículos leves e pesados, ciclistas e pedestres em toda a área urbana. Participe.

TERRA

Já pensou em produzir sua própria energia? Além de economizar ainda ganhar dinheiro com isso? Conheça os geradores solares fotovoltaicos que a Fidati Engenharia oferece às empresas associadas à Acui. Economia de até 95% na conta de energia. Solicite um orçamento sem compromisso pelo telefone 0800-006-2288 ou (44) 3055-2008. Acesse www.fidatitech.com.br.

FOCO

Mahatma Ghandi, seguramente um dos seres humanos mais especiais de todos os tempos, disse uma frase célebre: “Seja a mudança que você quer ver no mundo”. O que isso representa para você? De que forma você pode transformar as realidades? Lembre-se: todos estamos aqui para aprender. Traga boas ideias para a Acui, participe, opine, afinal, aqui é a Casa do Empresário.

Pobre produtor rural

DIVULGAÇÃO

As grandes redes de supermercados também são responsáveis pela pobreza e pelas condições precárias de trabalho na cadeia de fornecedores de alimentos, onde estão trabalhadores rurais e pequenos e médios agricultores. É o que revela o relatório Hora de Mudar – Desigualdade e sofrimento humano nas cadeias de fornecimento dos supermercados, lançado hoje (21) pela organização não governamental Oxfam.

De acordo com o relatório, a concentração do mercado global de alimentos acaba “espremendo” as cadeias de fornecimento pelo menor valor dos seus produtos, restando aos trabalhadores e produtores uma renda insuficiente para uma vida digna, trabalho análogo à escravidão e perda de suas terras. Enquanto os supermercados ficam com uma parcela cada vez maior do que é gasto em suas lojas, em alguns casos, cerca de 50%, a parcela que fica com trabalhadores e produtores rurais pode ser menos de 5%.

“O resultado é o sofrimento humano generalizado entre mulheres e homens que produzem ali-

A LARANJA, que vai para a Europa e os Estados Unidos, foi o produto pesquisado no Brasil



mentos para supermercados em todo o mundo. Do trabalho forçado a bordo de navios de pesca no Sudeste Asiático, passando pelos salários miseráveis nas plantações de chá indianas, até a

fome enfrentada por trabalhadores das fazendas de uva na África do Sul, o desrespeito aos direitos humanos e trabalhistas é muito comum nas cadeias de fornecimento alimentar”, diz o relatório.

OS PRODUTOS

A consultoria de pesquisa Bureau for the Appraisal of Social Impacts for Citizen Information, contratada pela organização, estudou a cadeia de 12 produtos de países em desenvolvimento que são vendidos nos supermercados europeus e norte-americanos: suco de laranja (Brasil), café (Colômbia), chá (Índia), cacau (Costa do Marfim), banana (Equador), uva (África do Sul), vagem (Quênia), tomate (Marrocos), abacate (Peru), arroz (Tailândia), camarão (Indonésia, Tailândia e Vietnã) e atum (Indonésia, Tailândia e Vietnã).

INDICADORES ECONÔMICOS

DÓLAR		21/06	
	% dia	compra	venda % mês
COMERCIAL	-0,5%	3,7620	3,7630 +0,7%
PTAX (BC)	+1,5%	3,7888	3,7894 +1,4%
PARALELO	-0,3%	3,6700	3,9800 +1,0%
TURISMO	-0,3%	3,6700	3,9600 +1,0%
EURO	+1,6%	4,3943	4,3968 +0,8%

US\$ 1 É IGUAL A:		MOEDAS X REAL	
lêne	110,06	lêne	R\$ 0,0344
Libra est.	0,7544	Libra est.	R\$ 5,02
Euro	0,8618	Peso arg.	R\$ 0,14
Peso arg.	27,45	R\$: 1.502,40 guaranis	

POUPANÇA - TR			
Período/ depósitos...	Poup. antiga até 3/5/12	Poup. nova part. 4/5/12	TR
21/5 a 21/6	0,5000	0,3715	0,0000
22/5 a 22/6	0,5000	0,3715	0,0000
23/5 a 23/6	0,5000	0,3715	0,0000
24/5 a 24/6	0,5000	0,3715	0,0000
25/5 a 25/6	0,5000	0,3715	0,0000

BOVESPA		21/06	
IBOVESPA: -2,84%		70.074 pontos	
Ações	%	R\$	
Petrobras PN	-6,91%	15,09	
Vale ON	-3,71%	47,00	
ItauUnibanco PN	-3,04%	38,89	
Brasil ON	-3,89%	25,95	
Bradesco PN	-3,92%	25,71	
Eletrobras ON	-8,74%	12,32	

ÍNDICES DE INFLAÇÃO				
Índice em %	ABR	MAI	ano	12m
IPCA (IBGE)	0,22	0,40	1,33	2,86
IGP-M (FGV)	0,57	1,38	3,45	4,26
IGP-DI (FGV)	0,93	1,64	3,91	5,20

REAJUSTE DE ALUGUÉIS				
Índice	ABR	MAI	JUN	
IGP-M (FGV)	1,0020	1,0189	1,0426	
IGP-DI (FGV)	1,0076	1,0297	1,0520	

* Correção anual. Multiplique valor pelo índice
SELIC ANUAL: 6,50% | TJLP: 6,60%/ano

TABELA DO IR		Aliq. %	deduzir
BASE (R\$)	Até 1.903,98	-	-
De 1.903,99 até 2.826,65		7,5	142,80
De 2.826,66 até 3.751,05		15	354,80
De 3.751,06 até 4.664,68		22,5	636,13
Acima de 4.664,68		27,5	869,36

Dedução p/ dependente: R\$ 189,59; IR 2018: terceira parcela vence em 29/06, com juros Selic de 1,52%

CONTRIBUIÇÕES INSS ASSALARIADOS		SAL. MÍN. PARANÁ mar/18 a jan/19	
Salários até 1.693,72	8%	I	R\$ 1247,40
1.693,73 até 2.822,90	9%	II	R\$ 1293,60
2.822,91 até 5.645,80	11%	III	R\$ 1339,80
Consulte a tabela completa de contribuições em uma agência do INSS		IV	R\$ 1441,00

*II: domésticos

CUSTO DA CONSTRUÇÃO (CUB)					
R\$/m2	ABR	MAI	%m	%ano	%12m
Paraná	1.461,76	1.463,06	0,09	1,91	4,83
Oeste	1.477,25	1.477,93	0,05	1,28	4,26

MERC. RURAL

PREÇO PRODUTOR (DERAL/SEAB)				
Em 21/06	PR	DIA	30d.	Casc.
SOJA	72,99	0,7%	-4,6%	72,50
MILHO	30,28	-0,6%	-6,9%	30,00
TRIGO	49,28	0,4%	14,8%	50,00
BOI GORDO	139,64	0,0%	0,2%	140,00
FRANGO	2,68	0,0%	0,0%	-

Soja, milho e trigo sc 60kg, boi gordo arroba e frango kg

BOLSA DE CHICAGO				
Em 21/06	CONT.	FECH.	DIA	30d.
SOJA	jul/18	880,50	-9,00	-14,1%
FARELO	jul/18	331,80	-1,40	-12,5%
MILHO	jul/18	357,00	2,75	-11,4%
TRIGO	jul/18	495,25	7,00	-2,4%

Em Pontos. 1 ponto = 1 centavo de dólar/bushel na soja (27,2kg), milho e trigo (25,4kg) e US\$ tonelada curta no farelo (907kg). DIA: variação em pontos

LOTES/ATACADO (AgDOSSIÊ.DINHEIRO)				
Em 21/06	PRAÇA	R\$/sc	SEM	30d.
SOJA	Cascavel	76,50	2,0%	-4,4%
SOJA	Paranaguá	85,00	2,4%	-1,7%
MILHO	Cascavel	32,00	-15,8%	-20,0%

Entrega arma e confessa

OBEMDITO

Apresentou-se na manhã da quinta-feira (21) na delegacia de Umuarama, A. F. D. S., 45, acusado do atentado contra o agente de cadeia de Iporã Leandro Volante, de 43 anos. O crime aconteceu na noite do domingo (17), no centro de Umuarama.

De acordo com o delegado Fernando Ernandes Martins, A. confessou e entregou a arma usada na tentativa de homicídio, um revólver de calibre 32.

Em seus relatos, A. afirmou que teria ficado sentado perto da vítima, na calçada de uma lanchonete situada no entorno da Praça Miguel Rossafa. Repentinamente houve um desentendimento numa conversa rápida entre eles e no decorrer da tarde teriam trocado 'alfinetadas'. Fernando disse também que estava embriagado no momento em que deixou o ambiente, pouco antes das 21h, retornando armado cerca de 20 minutos depois.

DESCULPAS NÃO ACEITAS

A vítima teria seguido até o acusado para se desculpar da discussão, mas foi alvejada com um disparo no rosto.

A arma foi apreendida pela Polícia Civil e o acusado responderá ao crime em liberdade.

Volante continua internado na enfermaria do Hospital Cemil desde a ocasião em que foi alvejado. Seu estado de saúde é estável e não corre riscos de perder a vida.



ARMA usada no atentado contra o agente de cadeia de Iporã foi entregue à Polícia Civil e ficou apreendida

O crime

Leandro Volante foi baleado no rosto na noite do domingo (17) quando estava na lanchonete na Praça Miguel Rossafa. Dezenas de testemunhas assistiram ao atentado por volta das 21h.

A vítima foi alvejada quando estava na calçada do estabelecimento. Volante saía do local depois de pagar a conta, quando foi abordado pelo autor, armado com um revólver. Em seguida, ele se evadiu numa caminhonete Toyota Hilux. Apenas um disparo foi deflagrado e atingiu o rosto do agente de cadeia lotado em Iporã, que estava de folga naquela noite.

Socorristas do Samu e do Siate do Corpo de Bombeiros foram ao local e prestaram os primeiros socorros ao ferido, que foi levado ao Hospital Cemil.

Preparado para o contrabando

OBEMDITO



Veículo importado foi apreendido e será periciado na Delegacia de Polícia

PMs de Umuarama localizaram na noite da quarta-feira (20), um veículo importado Chery Tiggo 2.0 de cor preta (placas com tarjeta de Iporã), que estava estacionado no Parque Cidade Jardim. Denúncias levaram os policiais até a rua Dissaburo Yokohama, pois notaram que o carro havia sido deixado em estado de abandono ali há alguns dias.

O veículo estava muito sujo e, numa consulta ao Sistema Integrado da Polícia, constatou-se que a tarjeta original da placa havia sido trocada. O carro era licenciado em Tubarão – SC.

O dono foi procurado nas residências próximas ao local em que se encontrava o veículo, mas ninguém se manifestou.

No interior estava instalado apenas o banco do motorista (características de poderia ter sido utilizado para o contrabando ou tráfico de drogas).

Dentro dele estava uma central multimídia, 6 cometas, 2 módulos de som e alguns fios e cabos de energia. A numeração do chassi no motor também havia sido adulterada. O veículo foi encaminhado à 7ª Subdivisão Policial (SDP) para ser periciado.

DIVULGAÇÃO

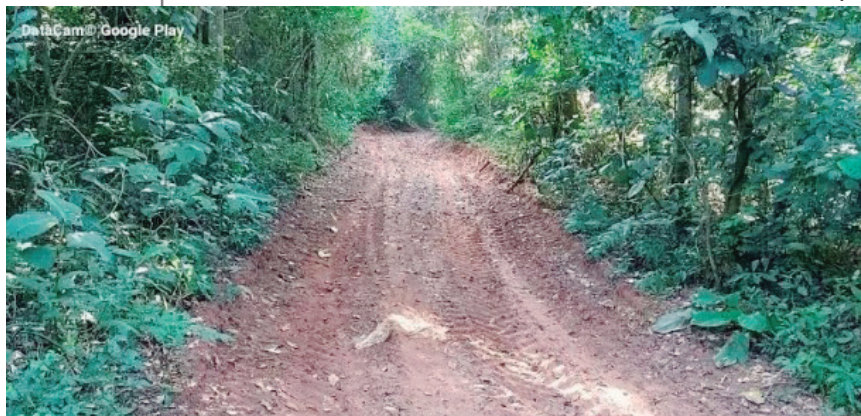

Um porto clandestino descoberto pela Polícia Ambiental de Umuarama na manhã da quarta-feira (20) foi embargado pelo Instituto Ambiental do Paraná (IAP) de Paranavá. A 'rampa' que facilita o acesso ao rio, foi construída dentro de uma Área de Proteção Permanente (APP), numa estrada rural construída dentro dos limites do município de Planaltina do Paraná. Os técnicos do IAP acompanharam a vistoria da Ambiental e o Ministério Público também foi comunicado. O proprietário não possuía autorização para a abertura da vegetação e, além de multas administrativas, terá que recompor a área afetada, reconstituindo a vegetação da forma como estava antes.

Giro Policial

Trio assaltante

Três homens encapuzados e armados invadiram um sítio na gleba 11, em Iporã, na noite da quarta-feira (20), e roubaram uma caminhonete e uma moto. Os moradores foram rendidos no momento em que chegavam em casa. Além da caminhonete Chevrolet S10 prata, de placas AVY-5874, e da moto Honda NXR Bros branca, de placa BFF-2553, os assaltantes levaram três aparelhos celulares e outros objetos. A Polícia Militar foi acionada e realizou diligências, mas os envolvidos não foram localizados.

Trabalhando de folga

Um carro furtado foi recuperado por um policial militar de folga na noite da quarta-feira (20), em Iporã. O policial viu o veículo estacionado nas imediações de uma oficina mecânica e pediu apoio. Segundo o responsável pelo local, a Parati prata foi deixada por um comerciante, que por sua vez disse ter atendido a solicitação de um amigo. A terceira pessoa contada pela Polícia Militar relatou ter comprado o carro de um morador de Altônia, que será interrogado. O carro foi guinchado ao pátio da delegacia do município.

Ziquinha é uma 'zica'

Após ser ameaçado com uma faca e agredido com vários socos, um homem foi encaminhado para atendimento médico em Alto Piquiri, na noite da quarta-feira (20). Ele foi surpreendido na própria casa, invadida por volta das 22h30 por um criminoso conhecido como 'Ziquinha'. O assaltante exigiu dinheiro e fez ameaças. Como a vítima começou a gritar, ele fugiu após a violenta agressão. Ziquinha foi localizado pela PM, ainda com a faca, e reagiu à prisão. Mesmo após detido, a caminho da delegacia, ele ameaçou os policiais.

PLANTÃO



ONIX LT 2018

DESCONTO DE R\$

5.000

ÚLTIMAS UNIDADES

TAXA ZERO



TRACKER

TAXA ZERO

VALORIZAÇÃO DE ATÉ R\$ **5.000**



S10 LT 4X4 2018

~~DE R\$ 160.690~~

A PARTIR DE R\$

131.990

DIESEL AUTOM 200 CV

PRONTA

TAXA ZERO

CONSULTE CONDIÇÕES ESPECIAIS PARA CNPJ, PRODUTOR RURAL, TAXI E DEFICIENTE FÍSICO.

Onix 1.0 LT 5S48UJ, 4 portas, pacote R7G, ano/modelo 2018/2018, pintura Preto Curo Negro, cor com 80% de entrada (R\$ 34.840,00) e mais 12 prestações mensais de R\$ 740,79, com taxa de sugerido à vista a partir de R\$87.990,00 ou através de plano de financiamento FDU com 75% de custos e taxas de registro de contrato, que variam de estado a estado, Cruze Sedan LT 4 portas, de 3,26% a.a., com total a prazo de R\$98.472,02 e valor de R\$ 660,00 referente a Tarifa de Cadast Cruze Sedan 0km ano/modelo 2017/2018 disponível no estoque da concessionária, mediante a er cabine dupla 2017/2018 de R\$ 157.590 por R\$ 131.990 na cor vermelho, S10 LTZ 4x4 DIESEL (1 de venda direta da fábrica, taxistas, produtor rural e qualquer outra promoção e condição especial

0 / SÁBADO ATÉ ÀS 17H



S10 LTZ
SALDO EM 30X
NO USADO

NOVO CRUZE 2018
TAXA ZERO 36X
65% DE ENTRADA
+ SUPER AVALIAÇÃO DO SEU USADO

DIÉSEL AUTOMÁTICA
PRONTA ENTREGA
TAXA ZERO

S10 LTZ 4X4 2018
~~DE R\$ 179.490~~
A PARTIR DE R\$ 153.990

DIESEL AUTOMÁTICA 200 CV
PRONTA ENTREGA
TAXA ZERO



3621-3000
WWW.UVEL.COM.BR

com preço público sugerido à vista de R\$47.890,00 pelo valor promocional à vista por R\$42.890,00. Desconto de R\$5.000,00 conforme anunciado. Lista de Preço Público Sugerido divulgada em 25 de Maio de 2018 ou através de plano de financiamento FDU com juros de 0% a.m. e CET de 20,47% a.a. com total a prazo de R\$ 43.729,48. Tarifa de Confecção de Cadastro no valor de R\$660,00 incluso no cálculo. Tracker LT 1.4 Turbo, 4 portas, pacote 1SB, ano/modelo 2017/2018, pintura Vermelho Glory, com preço à entrada (R\$ 66.487,50) e mais 30 prestações mensais de R\$ 760,40, com taxa de juros de 0% a.m. e CET de 4,73% a.a. com total a prazo de R\$ 89.299,50. Tarifa de Confecção de Cadastro no valor de R\$660,00 incluso no cálculo. O valor não contempla pacote R7C ano modelo 2017/2018, na cor Vermelho EdibleBerries, com preço à vista de R\$96.790 ou por meio de plano de financiamento FDU com 65% de entrada (R\$63.342,50) e 36 prestações mensais de R\$ 975,82 com taxa de juros de 0% a.m. e CET de Cliente incluso no cálculo financeiro, valor não contempla custos e taxas de registro de contrato, que variam de estado a estado. Condição de compra do usado com base na Tabela FIPE, válida somente quando na compra de um veículo da linha Chevrolet entrega de um veículo usado do mesmo segmento do Cruze Sedan das marcas VW, Ford, Fiat, Honda, Hyundai e Toyota. Os veículos usados acima mencionados devem necessariamente enquadrar-se nos seguintes critérios: S10 LT 4X4 DIESEL (148FKJ-R7N) cabine dupla 2017/2018 de R\$ 176.090 por R\$ 153.990 na cor vermelho, imagem e cor ilustrativa, validade para venda varejo. Condições válidas para veículos Chevrolet 0 km disponíveis no estoque, não válidas ou cumulativas com a modalidade anunciada. Imagens meramente ilustrativas. Condições de preço e promoções válidas apenas no período de 22/06/2018 a 23/06/2018 ou enquanto durar o estoque. A imagem do veículo é ilustrativa, não condizente necessariamente com o modelo anunciado.

Novelas• REDE GLOBO **DEUS SALVE O REI****Afonso aceita se casar com Catarina**

DIVULGAÇÃO



Rodolfo percebe o estado confuso de Margô. Afonso recebe a carta do rei de Alfambres, concordando em dar asilo a Catarina. Otávio manda Virgílio ir a Montemor descobrir o que fizeram com Catarina. Brumela avisa a Afonso que Beatriz preferiu fazer o desjejum no quarto. Catarina é informada por Amália que partirá no dia seguinte para Alfambres. Virgílio obriga Diana a dizer onde está Catarina. Diana revela a Amália que foi ameaçada por Virgílio. Brumela avisa que Beatriz fugiu do castelo. Margô não acredita em Lucrecia quando a sobrinha lhe diz que Guilherme morreu e que Rodolfo é seu neto. A rainha de Lúngria decide procurar a filha. Gregório avisa a Afonso que sua única alternativa é se casar com Catarina.

• REDE GLOBO

MALHAÇÃO

Gabriela afirma que irá se separar de Paulo. Maria Alice comenta com Alex que Hugo não é uma boa influência. A turma do Sapiência chega para a gravação do clipe de Garoto, que recebe o nome artístico de MC Canibal. Marli e Paulo estranham o comportamento de Isadora e Getúlio, que escondem o dinheiro do roubo do colar de esmeraldas no Le Kebek.

ORGULHO E PAIXÃO

Fani é hostil com Edmundo. Mário/Mariana agride Uirapuru, e Brandão apoia a atitude. Julieta confirma a Camilo que orientou seus contatos em São Paulo a não oferecer emprego ao filho.

Camilo não consegue perdoar a mãe. Elisabeta aconselha Ema a interromper sua festa de noivado. Mariana revela a Elisabeta seu disfarce como Mário, e as irmãs se divertem. Brandão deixa a festa para ir atrás de Mariana, preocupado com Uirapuru. Brandão decide se vestir de Motoqueiro Vermelho para expulsar Uirapuru do Vale do Café.

SEGUNDO SOL

Luzia afirma que precisa afastar Laureta de Ícaro. Valentim arma um escândalo na casa de Laureta por causa de Rosa. Naná desconfia de uma ligação de Dodô. Gorete apresenta Dodô a seu filho Teobaldo. Disfarçada, Luzia marca um encontro com Ícaro, mas o rapaz afirma que não confia nela. Dodô exige que Gorete deixe Salvador com

Teobaldo. Remy e Clóvis acreditam que Dodô tenha uma amante. Beto se comove com Karola. Rosa e Laureta trocam ofensas. Valentim discute com Remy por causa de Rosa e acaba sofrendo um acidente de carro. Ícaro comenta com Laureta sobre seu encontro com Luzia/Sílvia.

• SBT

AMANHÃ É PARA SEMPRE

Rebeca fica furiosa ao saber que “Franco” vai acompanhá-la até o local onde entregará a recompensa pelo resgate de Liliã. Priscila pede a Vladimir que saia de sua vida e garante que o filho que espera é de Aníbal. Bárbara (Rebeca) e Franco (Eduardo) discutem na beira do rio e trocam acusações sobre uso de falsa identidade. Eduardo a acusa de envolvimento no sequestro de Liliã. Priscila pede a Aníbal que demita Vladimir da empresa já que foi ele quem fez a troca dos documentos. Rebeca diz a Franco que o viu beijando Fernanda na casa de campo, como se fossem adolescentes.

• BAND

AMOR PROIBIDO

Ahsen proíbe o advogado de contar a Adnan o que ele descobriu sobre Bihter. Firdevs procura Peyker para tirar satisfações e elas acabam discutindo. Behlul desabafa com Besir e ele acaba pedindo para Behlul destruir o conteúdo escondido no cofre. Firdevs chora por causa da discussão com Cetin e desabafa com Bihter.

• RECORD

APOCALIPSE

Ricardo fica furioso e atira no telão. O vilão tem um ataque de raiva e acaba matando Greta. Guido teme a fúria do Anticristo. Benjamin diz que o plano de Adriano deu certo. Saulo avisa sobre o sucesso do plano aos familiares. Ricardo diz ter um traidor na Nova Babilônia. Ele rejeita a companhia de Isabela. Ricardo e Ariela desconfiam de Alan. Saulo e Noah. Zoe foge com Davi.

horóscopo

Áries O período pede que você entenda a diferença entre individualidade e individualismo, ariano. Comunique-se com mais sinceridade e afetividade. E busque o entendimento com as pessoas. Cor cinza.

Touro Momento importante para ouvir a intuição e para perceber que mudanças são necessárias. Fase perfeita para desenvolver seus talentos com mais habilidade, inteligência e versatilidade. Cor azul.

Gêmeos Tenha paciência com a comunicação, trânsito e assuntos pendentes. Um dia que favorece projetos pioneiros e ousados, que envolvam um grupo de pessoas. Cor marron.

Câncer Na carreira terá que agir com mais autonomia, pioneirismo e inovação. Você está prestes a iniciar uma nova etapa, mas precisa concluir o que está pendente. Cor lilás.

Leão Início de uma fase em que deverá refletir sobre o que aconteceu desde o último aniversário. Priorize o diálogo antes de qualquer coisa e aceite pontos de vista diferentes dos seus. Cor cinza.

Virgem O dia enfatiza a necessidade de finalizar uma questão profissional que vem se arrastando. Aja com autonomia e independência, mas valorize a intimidade, a confiança e a entrega. cor vermelho.

Libra Perceba o quanto seus relacionamentos tem se modificado nos últimos tempos, libriano. Fase positiva para conhecimentos, estudos e viagens que estejam relacionados à evolução espiritual. Cor azul.

Escorpião Dia de profundo entendimento do que está ocorrendo ao longo das últimas semanas. Inovações profissionais e no cotidiano estão enfatizados hoje, escorpiano. Cor lilás.

Sagitário Hoje poderá concluir uma pendência ligada à relacionamentos, acordos ou parcerias. Repense como está ocorrendo a dinâmica de suas relações. Não se feche demasiadamente. Cor verde.

Capricórnio Dia bom para resolver uma questão no trabalho que exige capacidade de comunicação e expressão. Terá importantes insights a respeito dos motivos pelos quais se sente bem ou não. Cor azul.

Aquário Poderá ter um entendimento sobre o que vem acontecendo na vida afetiva. Novidades que chegam poderão provocar importantes mudanças de comportamento. Cor amarelo.

Peixes Dia que enfatiza o uso de talentos de uma forma diferente do que você fazia até então. Evite atitudes impulsivas e precipitadas no âmbito financeiro e em negócios. Cor verde.

PALAVRAS CRUZADAS

Doce considerado um dos primeiros produtos da indústria no Brasil	Suéter e sobretudo	Dor espasmódica sufocante, em geral no peito (Med.)	Linguça de porco	Pintura da mãe de Jesus	Daniel Azulay, desenhista	Cicatriz que demanda cuidado no banho do recém-nascido	Liga de cobre e zinco
Sub-região costeira do NE							Unidade vendida no ingresso de peças teatrais
				Dirigir para cima (os olhos)		Antigo território do Guaporé (sigla)	
Primata americano de grito peculiar							
Aqueles que iniciam descobertas em determinada área		Oscar de melhor filme em 2013					"Bilu (?)", sucesso de Sérgio Mallandro
Abandona o recinto			(?) Rava-che, atriz de "Guerra dos Sexos"			Tancredo Neves, político	
Que é digno de honras	Galileu, na Inquisição	Próprios de um lugar			Material de garrafas reusadas em artesanato	Mentiroso	
(?) Curtis, músico falecido em 1980			Verificar a grandeza de (terreno)		Objeto de exibição no site YouTube		Assumiu (comportamento)
				Forma de protesto do público, em comícios			
Dia relatado no jornal de hoje		Provincia como Dubai					
Concisão		Fúria					Grande embarcação de guerra
Tipo de alga marinha					Gas inodoro e incolor		
Cidade de Che (ARG)							
						Interjeição de admiração	

BANCO. 3/ian — pet. 4/nori. 5/bugio. 6/angina — madona. 7/emirado — rosário.

7

DIVERSÃO INTELIGENTE COM 144 PÁGINAS!
 Nas bancas e livrarias.

SOLUÇÃO ANTERIOR

M				E	S				
D	I	S	C	I	P	L	I	N	A
S	E	N	S	A	C	I	O	N	A
S	E	P	F			V	E	M	
V	E	R	T	I	G	I	N	O	S
J	I	M	I	A		T		Ç	
R	O	O	M		N	G		R	A
D		D	E	C	A	D	E	N	T
C	E	R	O	L	E	T		X	
M	I	A		S	O	R	T	E	
A	U	S	E	N	T	E	S	R	C
I	D	O		D	O	N		C	E
A	M	E	S		G	I	A	N	T
I	N	C	U	T		D	A	B	O
Ç	R	N		N	A	U	V		
P	A	U	L	O	C	O	E	L	H

Argentina quase fora

DIVULGAÇÃO



JOGADORES
da Croácia
comemoram o
gol contra a
Argentina

A Seleção da Croácia entrou em campo, ontem, confiante e venceu a (outrora) poderosa Argentina, deixando o time dos “Hermanos” mais distante da classificação para as oitavas de final. Rival clássico

do Brasil no futebol, a Seleção da Argentina precisa torcer para que a Nigéria ganhe hoje, no jogo contra a Islândia e, na terceira rodada, o time do craque Messi teria que ganhar ou ganhar da Nigéria.

O primeiro gol do jogo saiu somente no segundo tempo, através do croata Beric, aos 8 minutos do segundo tempo. Foi consequência de um erro grosseiro de Caballero, goleiro da Argentina. Em seguida Modric, o camisa 10, faz mais um

gol, aos 35 minutos, e por fim, Rakitic faz o terceiro gol, esticando o placar em favor da seleção croata. Aconteceu aos 48 minutos, pois o árbitro havia estendido mais 4 minutos.

Todos esperavam uma participação triunfal de Lionel Messi, porém, nada fez, ficando até mesmo sumido em campo.

Enfim, o rival do futebol brasileiro encontra-se bem distante de ir para as oitavas de final e podendo deixar a Rússia mais cedo.

RESULTADOS DE ONTEM

GRUPO C		
DINAMARCA	1 X 1	AUSTRÁLIA
FRANÇA	1 X 0	PERU

GRUPO D		
ARGENTINA	0 X 3	CROÁCIA

HOJE NA COPA

GRUPO E		
22/06/2018-09:00		
BRASIL	X	COSTARICA
22/06/2018-15:00		
SERVIA	X	SUIÇA
GRUPO D		
22/06/2018-12:00		
NIGÉRIA	X	ISLÂNDIA

FUTSAL PARANAENSE – COPA OURO

22 DE JUNHO – SEXTA-FEIRA		
20H30		
SÃO LUCAS PARANAÍ	X	ACMF/CAMPO MOURÃO FUTSAL
20H30		
UMUARAMA FUTSAL	X	AGRICOPEL/GUARAPUAVA
23 DE JUNHO – SÁBADO		
20H30		
TOLEDO FUTSAL	X	FOZ CATARATAS FUTSAL / POKER

Umuarama Futsal joga hoje em casa

E o time de Futebol de Salão de Umuarama entra em quadra hoje à noite, a partir das 20h30min, no Ginásio Amário Vieira. Vai enfrentar a equipe de Guarapuava, que vem disposta a arrancar uma vitória. O Umuarama Futsal está preparado, segundo disse o técnico Manta, que treinou o elenco durante toda a semana. Jogadores, técnico e diretoria esperam a presença dos torcedores para incentivar o time. O Umuarama Futsal está em 8º lugar na classificação do Campeonato Paranaense de Futsal-série Ouro. Uma vitória, evidentemente, vai colocar a equipe mais acima na tabela e isso é importante. Jogadores e comissão técnica se mostram confiantes e, a presença em massa dos torcedores pode ajudar no desempenho.

Brasil repete escalação hoje

DIVULGAÇÃO/CBF

Antes de iniciar o último treino preparatório para o segundo jogo da Copa do Mundo da Rússia, o técnico Tite anunciou ontem (21) a escalação da Seleção Brasileira que enfrentará a Costa Rica, em São Peterburgo. O Brasil entrará em campo com o mesmo time que começou a partida de estreia: Alisson, Danilo, Thiago Silva, Miranda e Marcelo; Casemiro, Paulinho e Philippe Coutinho; Willian, Neymar e Gabriel Jesus. O zagueiro Thiago Silva usará a braçadeira de capitão, mantendo o rodízio adotado por Tite.

A escalação da equipe brasileira foi anunciada em entrevista coletiva do técnico, na Arena Zenit, em São Petersburgo, palco da partida válida pela segunda rodada do Grupo E da Copa do Mundo. O técnico cobrou uma boa atuação de seus comandados e afirmou que foram feitos ajustes táticos para buscar a primeira vitória na Copa da Rússia. “[É preciso] ser efetivo. Transformar as oportunidades em gol. Continuar proporcionando muito poucas oportunidades ao adversário. Eu também estava na expectativa do primeiro jogo. Hoje, já tem foco maior, abstração maior. Alguns ajustes, vamos continuar fazendo, de posicionamento”, argumentou.



TITE fez os últimos ajustes ontem

O CAPITÃO

Para o zagueiro brasileiro, Thiago Silva, sua atuação em campo não depende de ser ou não o capitão do time. “Fico bastante tranquilo. É dar o máximo para a Seleção Brasileira, independentemente de estar com a braçadeira ou não. A gente consegue dividir essa responsabilidade dentro de campo. Temos características diferentes, mas estamos muito bem servidos [de líderes]”, afirmou.

O time da Costa Rica

O time da Costa Rica, para enfrentar o Brasil, terá uma mudança na lateral esquerda em relação à formação que perdeu para a Sérvia, na abertura do Grupo E da Copa da Rússia. “A única variação será Oviedo no lugar de Calvo. A estrutura será mantida, pensando em um jogo aberto”, disse o técnico da Costa Rica, Óscar Ramírez. A Costa Rica terá Navas, Gamboa, Acosta, González, Duarte e Oviedo; Venegas, Borges, Guzmán e Ruiz; e Ureña. Na entrevista, Ramírez disse que se conformaria com o empate, mas que gostaria de ver a Costa Rica com chances de vencer o Brasil. “Eles, às vezes, deixam o setor defensivo para buscar o contra-ataque, e isso pode nos dar o momento oportuno de ganhar”, avaliou. O técnico adiantou que sua equipe vai marcar a seleção brasileira por zona, com atenção especial no atacante Neymar, que classificou como um jogador “habilidoso e com recursos espetaculares”.



Zélia Casoni

(44) 99966-1716 zeliacasoni@gmail.com

“ A cada bela impressão que causamos, conquistamos um inimigo. Para ser popular é indispensável ser medíocre. ”
(Oscar Wilde)

Happy Day

A coluna destaca os leitores do jornal Tribuna Hoje News que comemoram aniversário nesta sexta (22) Sandra Mara Oliver Martins,, Aldo Henrique Alves, Alessandro Dorigon, Andréia Grassetti Pacheco, Nilson Roberto Custódio, Claudio Henrique Romig (Maria Helena) e Edivanilson (Nil) Lopes Romeiro. No sábado (23) vivas para João Alberto Monteiro, Celso Obikawa, Jakson Joaquim de Paula Leite Cruzeiro Do Oeste), Edio Batista Maioli (Mariluz) e Helena Garcia aa Silva (Cruzeiro do Oeste). No domingo (24) é dia de cumprimentar Helen Santos de Souza Chiapetti, Luis Carlos Barbosa, Vanessa Polido Deliberador Afonso e João Batista de Oliveira (Cruzeiro do Oeste). Da coluna: felicidades!

CVC
Brasil

sempreComVC



(44) 3056-6300

Loja Exclusiva: Av. Maringá, 5154
Centro - Umuarama

Sossego

Que o mês de julho é sinônimo de férias nós já sabemos. E que tal aproveitar essa época para conhecer lugares incríveis pelo Brasil? A CVC tem vários destinos para você curtir com a família durante todo o inverno, seja em regiões de temperaturas mais baixas ou refúgios ensolarados imperdíveis. Que tal dar uma passadinha por lá....



Show de Beleza

A 4ª edição do concurso estadual Miss Teen Terra Paraná 2018 está na programação dos 63 anos de Umuarama e acontece nos dias 28, 29 e 30 de Junho, sendo a grande final no dia 30, no Centro Cultural Schubert, às 20h. A disputa pelo título é acirrada, com 30 candidatas de todo o Estado, e a representante de Umuarama é Jessica Aguiar (foto). Assinatura PróArte Eventos e com direção Cris Ranzani.

Festa no Sul

Ivanildo Coutinho e Joaquim Pereira seguiram ontem para Pelotas no Rio Grande do Sul, onde participarão da festa de entrega do Classe A, no domingo, dia 24. Na terça (25) já estarão aqui com o staff da GMB e GMAC para a festa de entrega do Classe A para a Concessionária Uvel, em Umuarama.



Confraria Parceiros do Vinho

FOTOS THIAGO CASONI



IVANILDO Coutinho, Carol e Guilherme Derenusson



MARCOS da Mata e Luiz Sergio Toledo Barros



ALINE Montovani e André Bacelar



MARLI Neroni e César Augusto Maia

O encontro dos Parceiros do Vinho rendeu uma excelente noite regada a vinhos argentinos, da Bodega Colomé, em Salta na Argentina. O trio Ivanildo Coutinho, Carolina Derenusson, e com um palestra impecável de Guilherme Derenusson. A noite esteve perfeita, no Rancho do Cavalo.

"Implantes Dentários, Enxertos Ósseos e Tratamento Ortodôntico"

Os interessados em realizar Implantes Dentários, Enxertos Ósseos e Tratamento Ortodôntico nos Cursos de Especialização da ABO - ASSOCIAÇÃO BRASILEIRA DE ODONTOLOGIA devem comparecer à Av. Paraná, 4201, onde serão feitas as avaliações necessárias.

Mais informações pelos telefones:
(44) 3623-3667 ou 99919-9525.

LEBLON 
 AUTO POSTO
 Fone: 44 3622.4219 | 44 3622.4106
 Avenida Paraná, nº 5464
 Umuarama - Pr



NOTÍCIAS DA
UNIPAR

Sipat Prevenir acidentes de trabalho, promover melhorias no ambiente e incentivar os cuidados com a saúde foram alguns dos objetivos da 15ª Sipat (Semana Interna de Prevenção de Acidentes no Trabalho) da Unipar de Toledo. A programação foi composta por palestras e atividades práticas. O primeiro tema abordado foi Relacionamento Interpessoal no Trabalho, com a profissional Eliane Gavasso. Em seguida, a psicóloga Débora Brand falou sobre As Máscaras da Depressão. A Semana continuou com as palestras Prevenção e Segurança do Trabalho, ministrado por Lício Souza Andrade; Comunicação Eficaz, com Juliana Alves de Souza; e Plano de Abandono, com Antônio Roberto Morch. O presidente da Cipa (Comissão Interna de Prevenção de Acidentes), Maykon Vaz, explica que a Sipat esteve voltada à prevenção, tanto no que diz respeito a acidentes do trabalho quanto à melhoria da qualidade de vida. Segundo ele, o propósito foi orientar e conscientizar os colaboradores sobre a importância da prevenção de acidentes e doenças no ambiente do trabalho.

Recursos Humanos

Com a incerteza dos fatores macroambientais, grandes empresas buscam por profissionais que possam contribuir com seus resultados e assumir funções na transmissão de valores, relacionamento entre equipes, motivação dos colaboradores e demais contribuições que envolvam o pessoal da organização. Sintonizada com esta demanda, a Unipar de Francisco Beltrão oferece o MBA em Gestão Estratégica de Recursos Humanos. Um dos objetivos da pós-graduação é capacitar executivos, gestores, empreendedores, contadores, administradores para o domínio dos mecanismos, estratégias e controles necessários à otimização da gestão, proporcionando conhecimentos adequados e abordando os conceitos modernos de Recursos Humanos como meios de entendimento da importância do RH em uma empresa. As inscrições para o curso ainda estão abertas e os interessados podem se inscrever no site da Unipar, no link da pós-graduação. Ex-alunos da Unipar têm descontos nas mensalidades. Mais informações pelo telefone (46) 3520-2800.

Sem mexer no Fies

O Ministério da Segurança Pública contestou ontem (21) informações de que a Medida Provisória (MP) 841, que destina recursos das loterias federais para o Fundo Nacional da Segurança Pública (FNSP), vá reduzir a verba do Fundo de Financiamento Estudantil (Fies), programa de financiamento estudantil do Ministério da Educação. Segundo nota de esclarecimento divulgada pelo Ministério da Segurança Pública, a legislação foi mudada em dezembro passado e, a partir deste ano, o Fies não depende mais de recursos das loterias federais. “Desta forma, a MP 841 não produz nenhum impacto no orçamento da Educação e, tampouco, do próprio Fies”, diz a nota. O ministério informou que a totalidade de recursos dos prêmios prescritos - aqueles não são resgatados em 90 dias - continua sendo destinada ao Fies, para abater o saldo dos empréstimos anteriormente concedidos, mas que não foram pagos. “Hoje saiu uma notícia de que, no redirecionamento dos recursos da loteria esportiva, nós estaríamos retirando recursos do Fies. Isso não é verdade. Desde 7 de dezembro, a Lei 13.530 já previa o Fies de recursos do Tesouro e já não dependia do financiamento das loterias da Caixa”, disse o ministro da Segurança Pública, Raul Jungmann, em Porto Alegre, onde entregou veículos para a Polícia Militar e o Corpo de Bombeiros do Rio Grande do Sul. Reportagem do jornal Folha de S.Paulo diz que o governo federal vai tirar R\$ 1 bilhão do Fies para financiar a segurança pública. Segundo informações publicadas no portal do Ministério da Educação, em 2017, o Fies ofertou 310 mil vagas, sendo 155 mil referentes aos últimos seis meses deste ano. Os candidatos às vagas do segundo semestre de 2018 poderão fazer suas inscrições, exclusivamente pela internet, a partir de julho.

REPÚBLICA FEDERATIVA DO BRASIL
 Segundo Tabelionato de Protesto de Títulos - Comarca de Umuarama - PR
 Antonio Newton Guimarães Vasconcelos - Titular
 CNPJ 78.725.484/0001-27
 Av. Presidente Castelo Branco, 3806 Ed. Itala 4º andar sala 404 - Fone/Fax (44) 3622 3092

EDITAL DE INTIMAÇÃO Nº:115

Encontram-se neste Tabelionato, sito a Av. Castelo Branco,3806 na cidade de UMUARAMA Paraná, para protesto, os títulos abaixo discriminados de responsabilidade dos devedores a seguir relacionados.

VALERIA PERUSO LIRA, CPF/CNPJ: 505.170.903-68, sito a RUA D CHACARA, 26 - INDUSTRIAL I - UMUARAMA PR 87507170, um(a) DUPLICATA DE VENDA MERCANTIL POR INDICACAO, número 292906/2/6, com vencimento em 09/06/2018, Credor: INTERSUL DISTRIBUIDORA DE PRODUTOS VETERINARI, Cedente: INTERSUL DISTRIBUIDORA DE PRODUTOS VETERINARI,Sacador: INTERSUL DISTRIBUIDORA DE PRODUTOS VETERINARI Endosso: Mandato, protocolado: 201804665 em 20/06/2018, distribuição: 9259 em 19/06/2018, por falta de PAGAMENTO, cujo valor se encontra inserido na faixa B do item I da Tabela XV da Lei 13.611/02.

E S NEVES DISTRIBUIDORA ME, CPF/CNPJ: 00.533.464/0001-63, sito a AV OLINDA,3047 - UMUARAMA PR 87505080, um(a) DUPLICATA DE VENDA MERCANTIL POR INDICACAO, número 0150794, com vencimento em 11/06/2018, Credor: BRASSUCO INDUSTRIA DE PRODUTOS ALIMENTIC, Cedente: BRASSUCO INDUSTRIA DE PRODUTOS ALIMENTIC,Sacador: BRASSUCO INDUSTRIA DE PRODUTOS ALIMENTIC Endosso: Mandato, protocolado: 201804669 em 20/06/2018, distribuição: 9266 em 19/06/2018, por falta de PAGAMENTO, cujo valor se encontra inserido na faixa B do item I da Tabela XV da Lei 13.611/02.

MANOEL DE CAIRES NEVES ME, CPF/CNPJ: 24.325.042/0001-60, sito a RUA LEONILDO STECCA - JARDIM CRUZEIRO - UMUARAMA PR 87504580, um(a) DUPLICATA DE VENDA MERCANTIL POR INDICACAO, número 0006670/01, com vencimento em 13/06/2018, Credor: B L D PATRAO - CARNES - ME, Cedente: B L D PATRAO - CARNES - ME,Sacador: B L D PATRAO - CARNES - ME Endosso: Mandato, protocolado: 201804681 em 20/06/2018, distribuição: 9292 em 19/06/2018, por falta de PAGAMENTO, cujo valor se encontra inserido na faixa B do item I da Tabela XV da Lei 13.611/02.

JOSE ANTONIO FERLA, CPF/CNPJ: 13.575.404/0001-55, sito a AVENIDA EROLA BYENGTON - ZONA VII - UMUARAMA PR 87503420, um(a) DUPLICATA DE VENDA MERCANTIL POR INDICACAO, número 15936-3, com vencimento em 11/06/2018, Credor: UNICREDI SECURITIZADORA DE CREDITOS S.A., Cedente: UNICREDI SECURITIZADORA DE CREDITOS S.A.,Sacador: FABRICA DE CAMAS E BELICHES MARIFLOR LTD Endosso: Mandato, protocolado: 201804685 em 20/06/2018, distribuição: 9302 em 19/06/2018, por falta de PAGAMENTO, cujo valor se encontra inserido na faixa B do item I da Tabela XV da Lei 13.611/02.

UNIVERSITARIA DISTRIBUIDORA DE PRODUTOS, CPF/CNPJ: 00.072.251/0001-81, sito a RUA GOVERNADOR NEY BRAGA, 4417 - UMUARAMA PR 87501030, um(a) DUPLICATA DE VENDA MERCANTIL POR INDICACAO, número 236926-B, com vencimento em 06/06/2018, Credor: MCW PRODUTOS MEDICOS E HOSPITALARES LTDA, Cedente: MCW PRODUTOS MEDICOS E HOSPITALARES LTDA,Sacador: MCW PRODUTOS MEDICOS E HOSPITALARES LTDA Endosso: Mandato, protocolado: 201804692 em 20/06/2018, distribuição: 9316 em 19/06/2018, por falta de PAGAMENTO, cujo valor se encontra inserido na faixa B do item I da Tabela XV da Lei 13.611/02.

ODINEIA BARROSSI, CPF/CNPJ: 006.448.409-27, sito a RUA EDUARDO DIAS COELHO 4929 - UMUARAMA PR 87506040, um(a) DUPLICATA DE VENDA MERCANTIL POR INDICACAO, número 01/04, com vencimento em 15/06/2018, Credor: PIERDONA E PIERDONA LTDA ME, Cedente: PIERDONA E PIERDONA LTDA ME,Sacador: PIERDONA E PIERDONA LTDA ME Endosso: Mandato, protocolado: 201804710 em 20/06/2018, distribuição: 9349 em 19/06/2018, por falta de PAGAMENTO, cujo valor se encontra inserido na faixa C do item I da Tabela XV da Lei 13.611/02.

RENATA B. D. S. SOUZA, CPF/CNPJ: 046.890.439-57, sito a R, RIO CURIMBATA N,3327 - BEIRA RIO - UMUARAMA PR 87507510, um(a) DUPLICATA DE VENDA MERCANTIL POR INDICACAO, número 44403, com vencimento em 10/06/2018, Credor: PAULO SERGIO SANTOS ESTOFADOS - ME, Cedente: PAULO SERGIO SANTOS ESTOFADOS - ME,Sacador: PAULO SERGIO SANTOS ESTOFADOS - ME Endosso: Mandato, protocolado: 201804711 em 20/06/2018, distribuição: 9351 em 19/06/2018, por falta de PAGAMENTO, cujo valor se encontra inserido na faixa A do item I da Tabela XV da Lei 13.611/02.

ANDREA CRISTINA NASSER VIDAL MEYER, CPF/CNPJ: 635.332.789-72, sito a RUA VALDOMIRO SANDRE - PARQUE CIDADE J - UMUARAMA PR 87506160, um(a) DUPLICATA DE VENDA MERCANTIL POR INDICACAO, número 448707, com vencimento em 10/06/2018, Credor: CARLOS KUSTER NETO & CIA LTDA - EPP, Cedente: CARLOS KUSTER NETO & CIA LTDA - EPP,Sacador: CARLOS KUSTER NETO & CIA LTDA - EPP Endosso: Mandato, protocolado: 201804713 em 20/06/2018, distribuição: 9355 em 19/06/2018, por falta de PAGAMENTO, cujo valor se encontra inserido na faixa B do item I da Tabela XV da Lei 13.611/02.

Pelos motivos acima, através do presente os intimo para todos os fins de direito e, ao mesmo tempo os cientifico de que, se não atendido ao presente até o dia 28/06/2018 (informamos que nosso horário de funcionamento é das 8:30 h às 11:00 h e das 13:00 h às 17:00 h) serão lavrados os respectivos protestos.

Afixado no lugar de costume, nesta data.
 UMUARAMA, 25/06/2018.

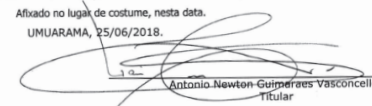
 Antonio Newton Guimarães Vasconcelos
 Titular

 Tania Cristina dos Santos
 Escrevente Substituta

2.º OFÍCIO DE PROTESTOS DE TÍTULOS
 Antonio Newton G. Vasconcellos
 CNPJ 885.778.319-49

TITULAR
 Tania Cristina dos Santos
 CPF 836.864.609-04
 Escrevente Substituta - Port. N.º 013/1998

Vínia Czeizewski dos Santos
 CPF 041.204.339-71
 Escrevente - Port. N.º 48/2018
 UMUARAMA - PARANÁ

SÚMULA DE REQUERIMENTO DE LICENÇA DE INSTALAÇÃO

A empresa **Corrêa e Favarão Imóveis Ltda** pessoa jurídica inscrita no CNPJ nº 03.360.584/0001-02, torna público que REQUEREU do IAP, Instituto Ambiental do Paraná a **LICENÇA DE INSTALAÇÃO** para implantação do Loteamento **PARQUE COLINA VERDE**, a ser implantado no Lote de Terras Nº 6-E-2 e 6-E-3, da subdivisão do lote nº 6, Gleba 14 Figueira, Colônia Núcleo Cruzeiro, Umuarama estado do Paraná.

PODER JUDICIÁRIO DO ESTADO DO PARANÁ
COMARCA DE UMUARAMA
2ª VARA CÍVEL DE UMUARAMA - PROJUDI
 Rua Desembargador Antonio Ferreira da Costa, nº 3693 - Zona I - Umuarama/PR - CEP: 87.501-200 - Fone: (44) 3621-8402

Processo: 0010181-49.2016.8.16.0173
 Classe Processual: Execução de Título Extrajudicial
 Assunto Principal: Nota Promissória
 Valor da Causa: R\$ 7.202,85
 Exequentes(s): ASSOCIACAO PARANAENSE DE ENSINO E CULTURA
 Executado(s): GABRIEL ZANATTO DE SOUZA

EDITAL DE CITAÇÃO
PELO PRAZO DE 30 (TRINTA) DIAS

O DR. **MARCELO PIMENTEL BERTASSO**, MM. JUIZ DE DIREITO DA 2ª VARA CÍVEL DA COMARCA DE UMUARAMA, ESTADO DO PARANÁ, NA FORMA DA LEI, ETX...

FAZ SABER a todos quantos o presente edital virem, ou dele conhecimento tiverem, que pelo presente **CITA** o(a) executado(a) **Gabriel Zanatto de Souza**, inscrito(a) no CPF/CNPJ nº. 081.847.159-00, atualmente em lugar incerto e não sabido, pelo prazo de 30 (trinta) dias, de que por este Juízo e Cartório tramitam os autos de **Execução de Título Extrajudicial** sob nº. **0010181-49.2016.8.16.0173 - Projudi**, onde é exequente **Associação Paranaense de Ensino e Cultura** e executado(a) **Gabriel Zanatto de Souza**, nos termos da inicial a seguir transcrita resumidamente:

RESUMO DA INICIAL: "Por força do Título Executivo (Nota Promissória), o executado é devedor do exequente do valor total de R\$ 7.202,85, atualizado em 28/07/2016. No entanto, até a presente data, o executado não procurou cumprir com a sua obrigação, sendo totalmente infrutíferos os esforços da exequente em receber o seu crédito amigavelmente. Requerimentos de praxe".

Fica o executado **CITADO** de que por este Juízo de cartório tramitam os autos supramencionados, tendo sido recebido no dia 20 de setembro de 2016, pelo Dr. Marcelo Pimentel Bertasso, Juiz de Direito à época, para que, no prazo de 03 (três) dias, pague o principal com seus acréscimos legais ou no prazo de 15 (quinze) dias embargue a presente ação, sob pena de serem penhorados tantos bens quantos bastem para garantia do débito. No prazo para oposição de embargos, reconhecendo o crédito e comprovado o depósito de 30% (trinta por cento) do valor da execução, inclusive custas e honorários de advogado, poderá parcelar o restante em até seis vezes. Para o caso de pronto pagamento os honorários ficam fixados em 10%. Em caso de revelia, será nomeado curador especial.

E, para que chegue ao conhecimento de todos os interessados, para que no futuro não aleguem ignorância ou boa-fé, mandou expedir o presente que será publicado e afixado na forma da Lei.

Umuarama, 05 de março de 2018.

Marcelo Pimentel Bertasso
 Juiz de Direito

Documento assinado digitalmente, conforme MP nº 2.200-2/2001, Lei nº 11.419/2006, resolução do Projudi, do TJ/PR/CE. Validação deste em https://projudi.br ou no projetojudi - Identificador P:JEN7CYCE CLFNP MYLHB



Transforme a realidade de alguém!
Doe Sangue, doe vida!

Informações pelo fone: 44 3621-8300

apoiar: 

A VERDADE SOBRE AS DROGAS

As drogas destroem milhões de vidas anualmente. O que VOCE deveria saber sobre elas?

Ecstasy
 Cocaína
 Maconha

www.na.org.br
 Linha de Ajuda Umuarama-PR (44) 99805-1605

www.cbompastor.com.br

www.mundosemdrogas.org.br

Casa.com
 Móveis Planejados e Decoração
 Av. Brasil, 2513 - Zona 07 (ao lado da Praça Nº 9º da Glória) - Umuarama-PR
 (44) 99915-2067 ou (44) 99911-9451

Quellen Chrisbeiro
 (44) 99811-2674 ou (44) 98407-2035
 www.quellen.com.br
 LOÇADOR PUBLICITARIA, CERGRAFIA, FOTO, VIDEO E BOM

José Carlos de Cia (Maclaren)
 Imatador de Caixa de Água
 Celular: (44) 99895-6850
 Facebook: José Carlos Carlos Maclaren
 e-mail: professorciccia@gmail.com

DESINTOXICAÇÃO ORGÂNICA. ÚNICA
 POSSIBILIDADE DE CONSTRUIR UM ORGANISMO SADIO (SPA) E DESINTOXICAÇÃO PARA ADICTOS (SPA).
 REPRESENTANTE REGIONAL LOURDES DA SAUDE (44) 99916-9366

VALVEL Comércio de Veículos Ltda

Compra – venda e troca de veículos

MERCEDES / C-250 SPORT 2.0 MODELO 2015 - PRETA, GASOLINA, AUTOMATICA, TÊTO, MULTIMÍDIA, BANCOS EM COURO, AIBAGS, ABS, COMPLETA, Ú/DONO. **R\$ 165.800,00**

HB-20S 1.6 CONFORT PLUS MOD. 2014 - PRETA PEROLIZADA, FLEX, AIRBAG, ABS, SOM, AR, DIREÇÃO, COMPLETO, ÓTIMA CONSERVAÇÃO. **R\$ 39.800,00**

C-3 TENDANCE 1.5 MOD. 2015 - BRANCA PEROL, FLEX, MECANICO, AIRBAG, ABS, AR, DIREÇÃO, COMPLETO. **R\$ 37.800,00**

PEUGEOT 307 HATCH 2.0 FELINE MOD. 2006 - PRATA, GASOLINA, AUTOMÁTICO, AR, DIREÇÃO, RODAS, COMPLETO. **R\$ 17.800,00**

HONDA CIVIC SPORT COUPE 2.4 SI ANO 2014 - BRANCA, MOTOR 206 CV, C/ 10 MIL KM, 2-PORTAS, TOP DE LINHA, COMPLETO, RARIDADE. **R\$ 99.800,00**

HONDA CIVIC LXL 1.8 ANO 2011 - PRATA, FLEX, AUTOMÁTICO/BORBOLETA, BANCOS DE COURO, AIRBAG, ABS, SOM, REVISADO, EXCELENTE CONSERVAÇÃO. **R\$ 42.800,00**

HONDA CIVIC LXS 1.8 MOD.2008 - PRETO, FLEX, AUTOMÁTICO, BANCOS DE COURO, AIRBAG, ABS, SOM, REVISADO, ÓTIMA CONSERVAÇÃO, COMPLETO. **R\$ 35.800,00**

HONDA HR-V 1.8 ELX ANO 2016 - BRANCA, FLEX, AUTOMÁTICA, BANCO DE COURO, SOM C/ MULTIMÍDIA, AIRBAG, ABS, Ú/ DONA, 48 MIL KM, COMPLETA, IMPECÁVEL. **R\$ 87.800,00**

FRONTIER 2.5 XE CB 4X4 MOD. 2013 - PRATA, DIESEL, MECÂNICO, AR, DIREÇÃO, Ú/DONO, COMPLETA, ÓTIMA CONSERVAÇÃO. **R\$ 65.800,00**

ETIO CROSS 1.5 MOD. 2014 - AMARELO, FLEX, AIRBAG, ABS, SOM, RODAS, AR, DIREÇÃO, Ú/DONA, COMPLETO E REVISADO. **R\$35.800,00**

ETIOS SEDAN X 1.5 MOD. 2015 - AIRBAG, ABS, SOM, AR, DIREÇÃO, VIDROS ELÉTRICOS, REVISADO, COMPLETO. **R\$ 37.800,00**

COROLLA XEI 2.0 MOD. 2016 - PRETA, FLEX, AUTOMÁTICO, COURO, AIRBAG, ABS, SOM, C/ 25 MIL KM, Ú/DONO, NA GARANTIA. **R\$ 85.800,00**

COROLLA XEI 2.0 MOD. 2016 - BRANCO PEROLIZADO, FLEX, AUTOMÁTICO, BANCOS DE COURO, MULTIMÍDIA, AIRBAG, ABS, Ú/DONO, COMPLETO, NA GARANTIA. **R\$ 84.800,00**

COROLLA 2.0 XEI MOD. 2014 - PRATA, AUTOMÁTICO, BANCOS DE COURO, MULTIMÍDIA, CÂMARA DE RÉ, AIRBAG, ABS, C/48 MIL KM, Ú/ DONO. **R\$ 62.800,00**

COROLLA 2.0 ALTIS MOD. 2011 - PRATA, FLEX, AUTOMÁTICO, BANCOS DE COURO, AIRBAG, ABS, DIREÇÃO, COMPLETO, EXCELENTE CONSERVAÇÃO. **R\$ 52.800,00**

HILUX SW4 SRV ANO 2008 - PRETA, DIESEL, 4X4, AUTOMÁTICA, AIRBAG, ABS, COURO, Ú/ DONO, 220 MIL KM, PNEUS NOVOS, IMPECÁVEL. **R\$ 78.800,00**

HILUX SRV 3.0 4X4 CD ANO 2013 - PRATA, DIESEL, AUTOMÁTICA, RODAS ARO 16, BANCOS DE COURO, PNEUS NOVOS, Ú/ DONO, COMPLETA, REVISADA. **R\$ 108.800,00**

HILUX SR 3.0 4X4 CD MOD. 2012 - PRETA, DIESEL, AUTOMÁTICA, BANCO DE COURO, AIRBAG, ABS, SOM, AR, DIREÇÃO, PNEUS NOVOS, Ú/DONA, COMPLETA. **R\$ 95.800,00**

HILUX SRV CD 3.0 MOD. 2011 - PRATA, DIESEL, MANUAL, ABS, AIRBAG, DIREÇÃO, TRAVA, ALARME, VIDRO ELÉTRICO, COMPLETA. **R\$ 85.800,00**

HILUX SRV 3.0 ANO 2002 - PRATA, DIESEL, 4X4, AIRBAG, ABS, AR, DIREÇÃO, VIDROS, TRAVAS, ALARME, COMPLETA. **R\$ 43.800,00**

CAPTIVA SPORT 2.4 MOD. 2015 - BRANCA, GASOLINA, AUTOMATICA, TÊTO, AIRBAG, ABS, COURO, C/48 MIL KM, Ú/DONO. **R\$ 73.800,00**

AGILE LTZ 1.4 MOD. 2013 - PRETA, FLEX, AIRBAG, ABS, SOM, AR, DIREÇÃO, ÚNICO DONO, COMPLETO. **R\$ 30.800,00**

CELTA LIFE 1.0 MOD. 2006 - BRANCA, FLEX, 2-PORTAS, RODAS, TRAVAS, ALARME, ÓTIMA CONSER-

VAÇÃO. **R\$ 11.800,00**

CELTA LIFE 1.0 MOD. 2009 - BRANCA, FLEX, 4-PORTAS, TRAVAS ELÉTRICAS, EXCELENTE CONSERVAÇÃO. **R\$ 14.800,00**

CORSA SEDAN JOY 1.0 MOD. NOVO 04/05 - PRATA, GASOLINA, PLACA-A, IPVA/PAGO, BASICO, REVISADO. **R\$ 15.800,00**

CORSA SEDAN JOY 1.0 MOD. NOVO 03/04 - PRATA, GASOLINA, PLACA-A, TRAVAS, ELÉTRICAS, ALARME, IPVA/PAGO, Ú/DONO, REVISADO. **R\$ 14.800,00**

CORSA SEDAN JOY 1.0 MOD. NOVO ANO 2006 - PRATA, FLEX, PLACA-A, IPVA/PAGO, VIDRO, ALARME, TRAVA ELÉTRICAS, SOM, BASICO. **R\$ 17.800,00**

CORSA SEDAN JOY 1.0 MOD. NOVO 02/03 - PRETA, GASOLINA, AR, DIREÇÃO, VIDROS, TRAVAS, ALARME, RODAS, PLACA-A, COMPLETO. **R\$ 16.800,00**

CRUZE SEDAN 1.8 LT ANO 2015 - BRANCA, FLEX, AUTOMÁTICO, BANCOS DE COURO, MULTIMÍDIA, AIRBAG, ABS, 32 MIL KM, ÚNICA DONA, COMPLETO. **R\$ 64.800,00**

CRUZE SEDAN LT 1.8 ANO 2012 - BRANCO, FLEX, AIRBAG, ABS, SOM, MECÂNICO, ÚNICO DONO, IPVA PAGO, EXCELENTE CONSERVAÇÃO. **R\$ 43.800,00**

COBALT LT 1.4 ANO 2012 - BRANCA, FLEX, MECÂNICO, AIRBAG, ABS, SOM, AR, DIREÇÃO, COMPLETO, Ú/DONO. **R\$ 32.800,00**

MONTANA LS 1.4 ANO 2014 - PRATA, FLEX, ABS, AIRBAG, AR, DIREÇÃO, VIDROS, TRAVAS, ALARME, COMPLETA. **R\$ 28.800,00**

S-10 CAB. DUPLA 2.8 LTZ ANO 2014 - PRATA, DIESEL, 4X4, AUTOMÁTICA, MULTIMÍDIA, AIRBAG, ABS, Ú/DONO, COMPLETA. **R\$ 88.800,00**

S-10 CAB. DUBA 2.5 LT MOD. 2015 - BRANCA, 4X4, FLEX, MECÂNICA, AIRBAG, ABS, SOM, COMPLETA, EXCELENTE CONSERVAÇÃO. **R\$ 73.800,00**

S-10 CAB. SIMPLES ADV. 2.4 MOD. 2010 - PRATA, FLEX, ABS, AR, DIREÇÃO, VIDROS, TRAVAS, ALARME, RODAS, COMPLETA. **R\$ 33.800,00**

FOCUS SEDAN - SE 2.0 MOD. 2017 - BRANCA, FLEX, AUTOMATICO, AIRBAG, ABS, C/11 MIL KM, Ú/DONO, NA GARANTIA. **R\$ 74.800,00**

FUSION SEL 2.5 ANO 2011 - GASOLINA, BRANCO PEROLIZADO, TETO SOLAR, BANCOS DE COURO, AIRBAG, ABS, SOM, COMPLETO, IMPECÁVEL. **R\$ 45.800,00**

FOCUS SEDAN 2.0 MOD. 2009 - PRETO, GASOLINA, AUTOMÁTICO, AR, DIREÇÃO, RODAS, ALARME, TRAVAS, VIDROS ELÉTRICOS, SOM, COMPLETO. **R\$ 29.800,00**

FIESTA HATCH CLASS 1.6 MOD. 2010 - VERMELHA, FLEX, 5-PORTAS, AR, DIREÇÃO, VIDROS, TRAVAS, ALARME, SOM, COMPLETO. **R\$ 22.800,00**

FOX 1.6 MI MOD. 2013 - PRATA, FLEX, AIRBAG, AR, DIREÇÃO, TRAVAS, ALARME, VIDRO ELÉTRICOS, 5-PORTAS, COMPLETO. **R\$ 30.800,00**

GOL 1.0 CITY G5 MOD. 2011 - PRATA, FLEX, DIREÇÃO HIDRÁULICA, 4-PORTAS, ÚNICO DONO, EXCELENTE CONSERVAÇÃO. **R\$ 21.800,00**

GOL CL BOLA 1.6 AP MOD. 1996 - PRATA, GASOLINA, 2-PORTAS, MODELO BOLA, ALARME, REVISADO, **R\$ 8.800,00**

PARATI SURF 1.6 MOD. 2009 - PRATA, FLEX, AR, DIREÇÃO, PLACA-A, VIDROS, TRAVAS, ALARME, RODAS, IPVA/PAGO, COMPLETA. **R\$ 23.800,00**

PALIO FIRE 1.0 MOD. 2012 - PRATA, FLEX, 4 PORTAS, TRAVAS ELÉTRICAS, ALARME, EXCELENTE CONSERVAÇÃO. **R\$ 19.800,00**

HONDA CG 150 START ANO 2015 - PRETA, FLEX, PARTIDA ELETRICA, ÚNICO DONO, EXCELENTE CONSERVAÇÃO. **R\$ 6.800,00**

CONSULTE NOSSO SITE = www.valvelveiculos.com.br

Av. Londrina, 3556 – FONE: (44) 3622-3348 – (PABX) (44) 9976-1955
CEP 87502-250 - U M U A R A M A - P A R A N Á
Transporte com segurança, use a cadeirinha.

SEMINOVOS



A ALEGRIA DE SER CHEVROLET

COM GARANTIA DE QUALIDADE

CARROS	ANO	COR	OPCIONAIS	VALOR
CELTA 1.0 LT	14/15	BRANCO	COMPETO	R\$ 28.900,00
MONTANA 1.4 SPORT	12/13	BRANCO	COMPLETO	R\$ 32.900,00
ONIX 1.4 LTZ	13/14	BRANCO	COMPLETO	R\$ 40.900,00
ONIX 1.4 LTZ	14/15	BRANCO	COMPLETO	R\$ 42.900,00
ONIX 1.0 LT	17/18	BRANCO	COMPLETO	R\$ 43.900,00
ONIX 1.0 LT	17/18	BRANCO	COMPLETO	R\$ 43.900,00
PRISMA 1.0 LT	13/13	BRANCO	COMPLETO	R\$ 37.500,00
PRISMA 1.4 LTZ	17/18	VERMELHO	COMPLETO	R\$ 57.900,00
SPIN 1.8 LT	15/16	PRATA	COMPLETO	R\$ 43.900,00
VW UP CROSS 1.0 TSI	17/18	BRANCO	COMPLETO	R\$ 53.900,00
COBALT ELITE 1.8	17/17	BRANCO	COMPLETO	R\$ 62.900,00
CRUZE SEDAN LTZ	12/13	PRATA	COMPLETO, AUT	R\$ 56.900,00
CRUZE SEDAN LT	15/15	PRATA	COMPLETO, AUT, COURO	R\$ 62.900,00
CRUZE SEDAN LTZ I TURBO	16/17	PRETO	COMPLETO, AUT	R\$ 94.900,00
CRUZE SEDAN LTZ I TURBO	16/17	BRANCO	COMPLETO, AUT	R\$ 94.900,00
CRUZE SEDAN LTZ I TURBO	16/17	PRATA	COMPLETO, AUT	R\$ 96.900,00
CRUZE SEDAN LTZ I TURBO	17/17	BRANCO	COMPLETO, AUT	R\$ 96.900,00
CRUZE SPORT6 LTZ II TURBO	16/17	VERMELHO	COMPLETO, AUT, TS	R\$ 98.900,00
FIAT TORO FREEDOM AT	16/17	PRATA	COMPLETO, AUT	R\$ 75.900,00
S10 LTZ 4X4 FLEX	17/18	BRANCO	COMPLETO, AUT	R\$ 117.900,00
S10 LTZ 4X4 DIESEL	17/18	PRATA	COMPLETO, AUT, 20,000KM	R\$ 147.900,00
S10 HIGH COUNTRY	17/18	BRANCO	COMPLETO, AUT,	R\$ 169.900,00

CONFIRA MAIS OFERTAS EM NOSSO SITE:
WWW.UVEL.COM.BR



A ALEGRIA DE SER CHEVROLET



SERVIÇOS FINANCEIROS

RESPEITE OS LIMITES DE VELOCIDADE

3621-3000

MAIS MODERNO. MAIS INTERATIVO.
MAIS ORGANIZADO. MUITO MELHOR!



MUITA NOVIDADE! O NOSSO NOVO SITE
TRAZ MAIS NOTÍCIAS, FOTOS, VÍDEOS
E MUITO MAIS! ACESSE.

ACESSE:

www.tribunahoje.jor.br



Bradesco
Pra frente.

LEILÃO SOMENTE ONLINE 28 IMÓVEIS
FECHAMENTO: 5ª feira, 28/06/2018 a partir das 10h00



Imóveis localizados em: **AL BA CE GO MG MS PA PE PR RJ RO SC SP TO**
• Apartamentos • Áreas rurais • Casas • Imóveis comerciais • Imóvel industrial • Terrenos

✓ À VISTA COM 10% DE DESCONTO ✓ SINAL E O SALDO EM 12 MENSAS IGUAIS:
24, 36 OU 48 MESES ✓ FINANCIAMENTO IMOBILIÁRIO EM ATÉ 360 MESES

LOTE 14 - CRUZEIRO DO OESTE/PR - CASA
Av. Guaira, 1800 (Data 11 da qd. 88) - JARDIM CRUZEIRO
Á. terreno: 413,00m² - Á. construída: 137,36m²
Lance mínimo: R\$ 119.000,00 (somente à vista)

Lances "on-line", condições de venda e pagamento, fotos consulte:
www.FREITASLEILOIRO.com.br

Mais informações consulte:
www.BANCO.BRADESCO/LEILOES

Edital completo (descrição dos imóveis, condições de venda e pagamento) encontra-se registrado no 2º Oficial de Registro de Títulos e Documentos de Osasco/SP sob o nº 331.887 e no 1º Oficial de Registro de Títulos e Documentos e Civil de Pessoa Jurídica da Capital sob o nº 3.618.742.

Mais informações: (11) 3117.1001 | imoveis@freitasleiloeiro.com.br
SERGIO VILLA NOVA DE FREITAS - Leiloeiro Oficial - JUCESP 316

Pesquisa contra o mosquito

DIVULGAÇÃO

A pesquisa representa um avanço na eliminação gradual do mosquito

Uma nova variedade de mosquitos transgênicos deve começar a ser testada para combater o *Aedes aegypti*, transmissor da dengue, chikungunya, zika e febre amarela. A variedade foi desenvolvida pelo Instituto de Ciências Biomédicas da Universidade de São Paulo (USP) e pode começar a ser produzido em fase de testes em setembro. Os insetos modificados geneticamente têm espermatozoides defeituosos que, após o acasalamento, resultam em ovos estéreis.

O mosquito é pensado para se integrar a outras estratégias de combate ao *Aedes*. Segundo a professora Margareth Capurro, principal responsável pela pesquisa, ao evitar sequer o aparecimento das larvas, o inseto transgênico se combina perfeitamente com o trabalho de identificação e destruição de focos em áreas urbanas. Porque os protocolos de ação dizem que, quando são encontrados mosquitos nesse estágio de desenvolvimento, deve ser feito o uso de produtos químicos para eliminação dos animais.



A Zona Azul de Umuarama tem horário especial em virtude do jogo do Brasil.

A Zona Azul de Umuarama terá horário especial no dia de hoje (22/06), em virtude do jogo do Brasil e Costa Rica, na Copa do Mundo.

A mudança no horário de funcionamento da Zona Azul no dia de hoje foi autorizada pela Umutrans.

No período da manhã não haverá cobrança para utilização das vagas da Zona Azul. As atividades de cobrança e fiscalização das vagas iniciarão às 12 horas.

A Central de atendimento da Zona Azul, localizada na Avenida Presidente Castelo Branco n. 3807, funcionará em horário normal, das 09 às 17 horas. O aplicativo Digipare também funcionará normalmente.

Caiuá Assessoria Consultoria e Planejamento Ltda.,
concessionária da Zona Azul.



INVIOLÁVEL
MONITORAMENTO ELETRÔNICO

UMUARAMA - PR
44 3621.4220
inviolavel.com