

Tribuna

Hoje

UMUARAMA, 02/07/2018
Edição Nº 2153 - Ano VIII

NEWS

Vai Brasil!

Depois da eliminação de quatro gigantes na Copa do Mundo: Alemanha, Espanha, Portugal e Argentina, a seleção brasileira entra em campo nesta segunda-feira com o compromisso de carimbar seu passaporte para as quartas de final. Apreensão e otimismo se misturam nos torcedores brasileiros que se preparam para incentivar a seleção, num dia atípico. Só o grito de gol e a vitória interessa. E com isso o almoço de segunda-feira vai reservar surpresas. Boas ou indigestas. • Pág.16



PÁGINA

03

Limite de gastos em campanhas eleitorais

PÁGINA

11

Procon de Umuarama em novo horário

PÁGINA

13

Jantar Italiano do Rotary Catedral

Opinião

MATAR OU MORRER, EIS A QUESTÃO

Agora é matar ou morrer, como no clássico faroeste estrelado por Gary Cooper, que, dizem, matava o tédio daquela legião de mocinhas dispostas a cavalgar na garupa de seu poderoso alazão. Matar é o resultado do ato de atacar o adversário e eliminá-lo de vez. Isso, no conceito geral. Mas, no futebol, nada é o que parece necessariamente ser. Ainda mais nestes tempos de tanta violência e muitas retrancas. Cada vez mais, o que vira a cabeça de técnicos e jogadores é o título; de um filme B – *A Última Estocada* –, perdido na memória já difusa do velhote aqui. No futebol, o contragolpe mortífero. Em geral, tem sido assim nesta Copa. E tenho dúvidas que será diferente nas fases que se avizinham. Talvez, o jogo de abertura do mata-mata universal contrarie essa percepção, neste sábado, pois a França entra em campo apoiada na excelência técnica da maioria dos seus jogadores, e a Argentina a enfrenta no embalo da ressurreição, o morto que voltou milagrosamente à vida, ávido de tomar o destino em suas mãos, convencido de que é imortal. Como agrupamento de jogadores, a França é melhor. Mas, a Argentina tem, além desse fator quase esotérico, Messi, um craque além de todos os limites, disposto pelo visto a marcar presença definitiva nesta Copa, depois do início titubeante. Nesse sentido, então o que dizer de Uruguai versus Portugal? Enquanto a Celeste sempre se caracterizou pela fibra de seus jogadores, Portugal sugere o inverso. Ora, pois, pois!, retrucará o murruga amigo. E Cristiano Ronaldo não conta? Conta, sim, avozinho. E conta muito. Mas, como diz o próprio treinador lusitano, se depender só de Ronaldo, estamos fritos. Além do mais, o Uruguai tem lá na frente dois tipos que, juntos, valem quase um CR7 em matéria de eficiência na busca das redes adversárias – Suárez e Cavani. Cá entre nós, desconfio que nossos irmãos do Sul, seguirão comendo pelas beiradas. Mas, tudo isso, claro, não passa de meras suposições da véspera. Na hora H é que sabermos quem matou e quem morreu nessa dramatização de um *Duelo de Gigantes* (outro faroeste clássico).

Alberto Helena Jr / *Gazeta Esportiva*

(Envie sua opinião com até
1.200 caracteres para editoria@tribunahoje.jor.br)



É uma responsabilidade imensa administrar um Estado diferenciado como o Paraná. Estou há 82 dias à frente do Governo do Estado como a primeira mulher governadora nos 165 anos de história do Paraná".



Cida Borghetti, governadora do Estado, no evento *Mulheres Inspiradoras em Maringá, onde foi homenageada.*



Informe Tribuna

● Comércio

A Associação Comercial de Umuarama / ACIU informa que por decisão dos sindicatos da categoria o fechamento das lojas será facultativo, ou seja, fica a critério do acordo entre patrões e funcionários se o estabelecimento irá abrir durante o jogo do Brasil nesta segunda-feira.

● Horários na Copa

No jogo do Brasil contra o México às 11h da desta segunda-feira, o expediente da Prefeitura de Umuarama será das 8h até às 10h30, retornando às 14h30 até às 17h30. A Copel realizará o seu atendimento a partir das 14h até as 18h. Por fim, a Sanepar, continuará com o seu horário normal.

UTILIDADES

Telefones Úteis

Corpo de Bombeiros: 193
Polícia Militar: 190
Polícia Civil: 197
SAMU: 192

Hospitais de Plantão
Dia 02: Hospital Uopecan



Editado por Jornal OParana S/A
CNPJ: 21.819.026/0003-06
Centro Empresarial Piemont II
Rua. Des. Lauro Lopes, 3663 - Sala-7
Cep 87.501-210 Umuarama - Paraná
Fone - 3056-6050

www.tribunahoje.jor.br
diretor@tribunahoje.jor.br -
comercial@tribunahoje.jor.br
redacao@tribunahoje.jor.br -
assinaturas@tribunahoje.jor.br
editoria@tribunahoje.jor.br

Direção-Geral - Clarice Roman
Diretor - Jadir Zimmermann
Editora/Interina - Zélia Casoni

PREVISÃO DO TEMPO

Umuarama

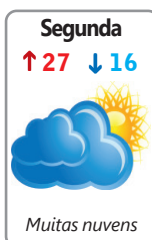

Curitiba

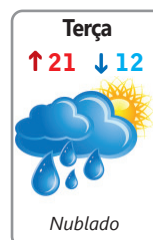
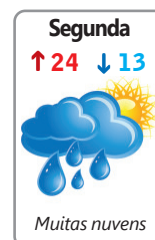
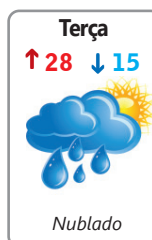

Fases da lua



Fonte: Simepar

Gastos em campanhas

DIVULGAÇÃO

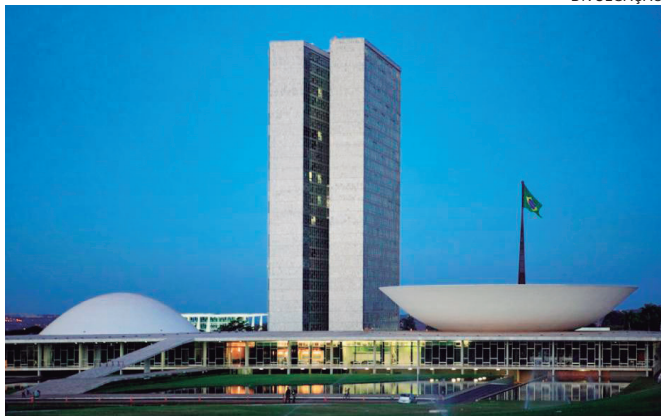

Gastos das campanhas não poderá ultrapassar R\$ 70 milhões

Os candidatos à Presidência da República neste ano não poderão ultrapassar o limite de R\$ 70 milhões para custear suas campanhas.

A informação foi divulgada pelo Tribunal Superior Eleitoral (TSE). Antes, os candidatos e partidos podiam gastar quanto quisessem, mas desde setembro de 2015, entrou em vigor a nova legislação, elaborada pelo Congresso para reduzir os custos das campanhas.

Todo ano eleitoral, o TSE é responsável por estabelecer o teto de gastos. Para este ano, os valores já constam da lei aprovada no Congresso, durante a reforma eleitoral feita em 2017.

O teto atinge todos os cargos em disputa. Para governador, senador, deputado federal e estadual, o valor máximo depende do total de eleitores registrados em cada estado, até o

dia 31 de maio deste ano.

Em Roraima, por exemplo, que tem o menor eleitorado do Brasil, os candidatos ao governo do estado poderão gastar no máximo R\$ 2,8 milhões. Em 2014, por exemplo, as despesas de campanha de um dos candidatos em Roraima, ultrapassou R\$ 8 milhões.

Já em São Paulo, unidade da federação com maior número de eleitores registrados, os candidatos ao governo poderão gastar no máximo R\$ 21 milhões. Isso significa pouco mais da metade do que foi gasto pelo candidato vencedor na última eleição.

Limite

Para deputados federais, o texto foi fixado em R\$ 2,5 milhões. E para deputados estaduais e distritais, o limite é de R\$ 1 milhão. (Agência Brasil)

LIONS em ação

Por Mauro Sérgio Ribeiro da Silva—E-mail: mrsilva@uol.com.br



LIONS CLUBE DE UMUARAMA

Reuniões: 4ªs feiras—20:00 horas

Distrito LD-6

Rua José Dias Lopes. 4994

Data fundação: 21/04/1964

Umuarama—Paraná

RECONHECIMENTO

No dia 06 de junho de 2018, foram entregues a 18 entidades beneficentes de Umuarama, cerca de 6 toneladas de alimentos, arrecadados durante a realização de 3 (três) festas dos Jogos Jurídicos Paranaense 2018. A Liga Jurídica Paranaense e a Euphoria Eventos concederam placa de reconhecimento ao Lions Clube de Umuarama pelos serviços prestados durante o evento, sendo que este ano foi a quarta vez em que o Lions Clube de Umuarama se envolve com os Jogos Universitários, na coleta e distribuição dos alimentos.



Lions Clube de Umuarama recebe placa de reconhecimento pela Liga Jurídica Paranaense, através do seu presidente Thiago Amaral, e por Victor Hugo Bochi, representando a Euphoria Eventos.

NOTA

RESULTADO

Quem perdeu novamente foi Lula. O ministro Alexandre de Moraes negou pedido da defesa para devolver à Segunda Turma o recurso do petista. O STF ainda considerou constitucional o fim da contribuição sindical obrigatória. No PT, parece que vai dar zebra na escolha do substituto de Lula (cada vez menos candidato). Jaques Wagner dá sinais de que não quer entrar na disputa. Com isso, Haddad vira o favorito.

Procon em novo horário

O Procon de Umuarama passa a atender o público em novo horário a partir desta segunda-feira, 2. Após avaliar a demanda pelo atendimento e consultar os consumidores que buscam seus direitos no órgão, a direção optou pela alteração no horário de expediente, que passa a ser das 9h às 16h, sem intervalo para almoço.

A informação é do secretário municipal de Proteção e Defesa do Consumidor, Aparício Calderaro Júnior, e a mudança tem a aprovação do prefeito Celso Pozzobom. O Procon de Umuarama funciona na Avenida Presidente Castelo Branco, 3871, próximo à Praça Santos Dumont.

Por outro lado, num momento em que a Petrobrás confirmou mais um aumento para o preço da gasolina (de 1,16% neste sábado, 30), Calderaro Júnior lembra que uma das atribuições da ANP (Agência Nacional do Petróleo) é implementar a política nacional de petróleo e gás natural e garantir a proteção dos interesses dos consumidores quanto a preço, qualidade e oferta de produtos (Lei n 9478/97, artigo 8º).

“Cumprindo essa determinação, a Agência promove uma pesquisa de preços semanal para acompanhar os preços praticados pelas distribuidoras e postos revendedores de combustíveis”, informa o diretor do Procon Municipal.

Ele explica que, atualmente, o Levantamento de Preços e de Margens de Comercialização de Combustíveis (LPMCC) abrange gasolina comum, etanol hidratado combustível (álcool etílico hidratado combustível – AEHC), óleo diesel não aditivado, óleo diesel S-10, gás natural veicular (GNV) e gás liquefeito de petróleo (GLP – botijão de 13 quilos). “Os preços desses produtos são pesquisados em 459 localidades, de acordo com proce-

dimentos estabelecidos por portaria da ANP”, acrescenta. O consumidor deve ficar atento e pode pesquisar o levantamento de preços no site www.anp.gov.br/preco.

DEPOIS do aumento no preço da gasolina (de 1,16%), o consumidor deve ficar atento e pode pesquisar o levantamento de preços no site www.anp.gov.br/preco

FIQUE ATENTO

Desde dezembro de 2017, foi retomada a periodicidade semanal em todos os 459 municípios integrantes do levantamento, dos quais Umuarama está incluída. Outras informações podem ser obtidas pelo telefone (44) 3621-5600 ou por e-mail, no endereço procon@umuarama.pr.gov.br.



A Zona Azul de Umuarama tem horário especial em virtude do jogo do Brasil.

A Zona Azul de Umuarama terá horário especial no dia de hoje (02/07), em virtude do jogo do Brasil e México, na Copa do Mundo. A mudança no horário de funcionamento da Zona Azul no dia de hoje foi orientação da Umutrans.

No período da manhã haverá cobrança das 09:00 horas às 10:30 e retornando com a cobrança às 14:00 horas até às 17:00 horas para utilização das vagas da Zona Azul.

A Central de atendimento da Zona Azul, localizada na Avenida Presidente Castelo Branco n.3807, funcionará em horário normal, das 09 às 17horas. O aplicativo DigiPare também funcionará normalmente.

Caiuá Assessoria Consultoria e Planejamento Ltda., concessionária da Zona Azul.



NOTÍCIAS DA UNIPAR



Em cena, Pitoresco Grupo de Teatro Unipar

PREVENÇÃO DE ACIDENTES

Sipat conscientiza colaboradores da Unipar

Ter um ambiente de trabalho seguro é imprescindível para que uma empresa funcione corretamente e seus colaboradores tenham confiança. Para isso, deles é exigido atenção e cuidados com a saúde. Para refletir sobre a importância dessa troca, a Unipar realizou sua 21ª Sipat (Semana de Prevenção de Acidentes no Trabalho). Durante cinco dias, apresentação teatral e palestras educativas reuniram funcionários de todos os setores. O Reitor Carlos Eduardo Garcia abriu os trabalhos.



Socorrista do SAMU, Wagner Reis fala sobre primeiros socorros



Reitor Carlos Eduardo Garcia ressalta importância da Sipat



Funcionários de todos os setores marcam presença na Sipat



Segurança no Trânsito é tema debatido pelo tenente Thiago Shiguihara

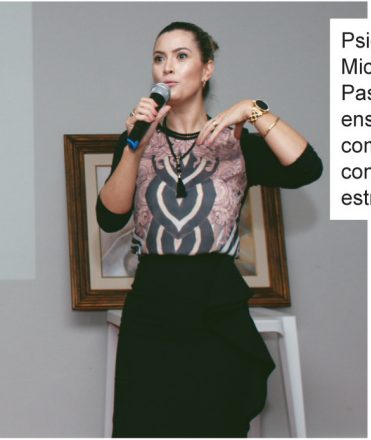

Psicóloga Michaela Pasquinelli ensina como controlar o estresse



Doutora Carla Andressa Ponte ministra palestra sobre gripe H1N1

Fogos de artifícios em alta

Os meses de junho e julho, são meses de festas típicas e, este ano em especial tem a Copa do Mundo. Conseqüentemente, o brasileiro tem em sua cultura utilizar fogos de artifícios para celebrar estes eventos, e estes produtos tem um grande aumento em suas vendas. Fica apenas atrás do Ano Novo.

O empresário Adelson José Felisberto, trabalha neste ramo de fogos de artifícios há bastante tempo, segundo ele, o período de festas juninas estende-se por mais um mês, ou seja, o mês de julho também faz parte das celebrações. “Aqui no sul, a festa junina também dura mais de um mês avançando para o mês de julho. Portanto, este é um período de ótimas vendas. No segundo semestre nossos clientes são só shows e inaugurações”, disse Adelson.

Para a Copa do Mundo, este ano os consumidores estão mais “tímidos” para comprar foguetes ou rojões, entretanto, as vendas estão aquecidas e a cada vitória da seleção, o comércio vai esquentando. “Já tivemos anos com vendas maiores, este ano o umuaramense está um pouco contido para os fogos, mas as vendas estão indo bem. Entre os produtos o foguete é bem popular, agrada os consumidores e tem um preço acessível”, ressaltou.

Um detalhe fundamental que precisa ser mencionado, todos esses produtos só podem ser comprados por pessoas acima dos 18 anos de idade e a loja precisa estar regulamentada tanto com o alvará de venda, quanto o seu registro na polícia civil, por comercializar produtos explosivos. A loja está dentro das normas e totalmente regulamentada para as vendas.

THIAGO CASONI

EMPRESÁRIO
Adelson José Felisberto destaca junho e julho como bom período de venda



REPÚBLICA FEDERATIVA DO BRASIL
Segundo Tabelionato de Protesto de Títulos - Comarca de Umuarama - PR
Antonio Newton Guimarães Vasconcelos - Titular
CNPJ 78.725.464/0001-27
Av. Presidente Castelo Branco, 3806 Ed. Itália 4º andar sala 404 - Fone/Fax (41) 3822 3092

EDITAL DE INTIMAÇÃO Nº: 118
Encontram-se neste Tabelionato, sito a Av. Castelo Branco, 3806 na cidade de UMUARAMA Paraná, para protesto, os títulos abaixo discriminados de responsabilidade dos devedores a seguir relacionados.
ELEUZA FARIAS BORBA, CPF/CNPJ: 475.446.601-25, sito a RUA JANDAIA, 4846 - ZONA III - ZONA III - UMUARAMA PR 87502130, um(a) DUPLICATA DE VENDA MERCANTIL POR INDICACAO, número 4621/03-03, com vencimento em 12/06/2018, Credor: COOP DE CREDITO DOS EMPRESARIOS DE UMUAR, Cedente: COOP DE CREDITO DOS EMPRESARIOS DE UMUAR, Sacador: CONSTRUMIX COMERCIO DE MATERIAIS PARA CO Endosso: Mandato, protocolado: 201804790 em 27/06/2018, distribuição: 9507 em 25/06/2018, por falta de PAGAMENTO, cujo valor se encontra inserido na faixa B do item I da Tabela XV da Lei 13.611/02.

JOSE CLEITON DE BARROS, CPF/CNPJ: 070.029.529-19, sito a RUA MINISTRO OLIVEIRA SALAZAR - UMUARAMA PR 87502070, um(a) DUPLICATA DE VENDA MERCANTIL POR INDICACAO, número 03, com vencimento em 10/06/2018, Credor: J P SOUZA ACADEMIA LTDA - ME, Cedente: J P SOUZA ACADEMIA LTDA - ME, Sacador: J P SOUZA ACADEMIA LTDA - ME Endosso: Mandato, protocolado: 201804807 em 28/06/2018, distribuição: 9544 em 27/06/2018, por falta de PAGAMENTO, cujo valor se encontra inserido na faixa A do item I da Tabela XV da Lei 13.611/02.

Pelos motivos acima, através do presente o intimo para todos os fins de direito e, ao mesmo tempo o científico de que, se não atendido ao presente até o dia 04/07/2018 (informamos que nosso horário de funcionamento é das 8:30 h às 11:00 h e das 13:00 h às 17:00 h) serão lavrados os respectivos protestos.

Afixado no lugar de costume, nesta data.
UMUARAMA, 03/07/2018.

2.º OFÍCIO DE PROTESTOS DE TÍTULOS
Antonio Newton G. Vasconcelos
CPF 585.778.319-49
TITULAR
Tania Cristina dos Santos
CPF 836.864.609-04
Escriturante - Substituta - Port. Nº 013/1998
Vânia Cristina dos Santos
CPF 041.204.329-73
Escriturante - Port. Nº 48/2018
UMUARAMA - PARANÁ

INDICADORES ECONÔMICOS

DÓLAR		29/06	
% dia	compra	venda	% mês
COMERCIAL	+0,5%	3,8760	3,8770 +3,7%
PTAX (BC)	+0,1%	3,8552	3,8558 +3,2%
PARALELO	+0,7%	3,7800	4,0900 +3,8%
TURISMO	+0,7%	3,7800	4,0700 +3,8%
EURO	+0,9%	4,5009	4,5032 +3,3%

US\$ 1 É IGUAL A:	MOEDAS X REAL
lêne	110,74
libra est.	0,7577
Euro	0,8562
Peso arg.	29,20
	lêne R\$ 0,0348
	libra est. R\$ 5,09
	Peso arg. R\$ 0,13
	R\$1: 1.476,01 guaranis

POUPANÇA - TR			
Período/ depósitos...	Poup. antiga até 3/5/12	Poup. nova part. 4/5/12	TR
26/5 a 26/6	0,5000	0,3715	0,0000
27/5 a 27/6	0,5000	0,3715	0,0000
28/5 a 28/6	0,5000	0,3715	0,0000
1/6 a 1/7	0,5000	0,3715	0,0000
2/6 a 2/7	0,5000	0,3715	0,0000

BOVESPA		29/06	
IBOVESPA:	+1,39%	72.762 pontos	
Ações	%	R\$	
Petrobras PN	+3,55%	17,19	
Vale ON	+1,06%	49,59	
ItaúUnibanco PN	+1,74%	40,34	
Bradesco PN	+1,86%	26,90	
Lojas Americanas PN	+4,78%	16,67	
Ecorodovias ON	+4,52%	7,40	

ÍNDICES DE INFLAÇÃO				
Índice em %	MAI	JUN	ano	12m
IPCA (IBGE)	0,40	-	1,33	2,86
IGP-M (FGV)	1,38	1,89	5,37	6,92
IGP-DI (FGV)	1,64	-	3,91	5,20

REAJUSTE DE ALUGUÉIS				
Índice	MAI	JUN	JUL	
IGP-M (FGV)	1,0189	1,0426	1,0692	
IGP-DI (FGV)	1,0297	1,0520	-	

* Correção anual. Multiplique valor pelo índice
SELIC ANUAL: 6,50% | TJLP: 6,60%/ano

TABELA DO IR	
BASE (R\$)	Aliq. % deduzir
Até 1.903,98	- -
De 1.903,99 até 2.826,65	7,5 142,80
De 2.826,66 até 3.751,05	15 354,80
De 3.751,06 até 4.664,68	22,5 636,13
Acima de 4.664,68	27,5 869,36

Dedução p/ dependente: R\$ 189,59; IR 2018: terceira parcela vence em 29/06, com juros Selic de 1,52%

CONTRIBUIÇÕES INSS ASSALARIADOS		SAL. MÍN. PARANÁ	
Salários até	%	mar/18 a jan/19	
1.693,72	8%	I R\$ 1247,40	
1.693,73 até 2.822,90	9%	II R\$ 1293,60	
2.822,91 até 5.645,80	11%	III R\$ 1339,80	
		IV R\$ 1441,00	

Consulte a tabela completa de contribuições em uma agência do INSS
*II: domésticos

CUSTO DA CONSTRUÇÃO (CUB)					
R\$/m2	ABR	MAI	%m	%ano	%12m
Paraná	1.461,76	1.463,06	0,09	1,91	4,83
Oeste	1.477,25	1.477,93	0,05	1,28	4,26

MERC. RURAL

PREÇO PRODUTOR (DERAL/SEAB)					
Em 29/06	PR	DIA	30d.	Casc.	
SOJA	74,51	0,7%	-1,6%	74,50	
MILHO	30,29	0,1%	-11,6%	30,00	
TRIGO	50,15	0,9%	9,5%	51,50	
BOI GORDO	139,13	-0,1%	-0,5%	140,00	
FRANGO	2,68	0,0%	0,0%	-	

- Soja, milho e trigo sc 60kg, boi gordo arroba e frango kg

BOLSA DE CHICAGO				
Em 29/06	CONT.	FECH.	DIA	30d.
SOJA	jul/18	858,50	-2,75	-16,7%
FARELO	jul/18	332,80	1,40	-12,5%
MILHO	jul/18	350,25	5,25	-12,4%
TRIGO	jul/18	497,50	18,00	-7,3%

Em Pontos. 1 ponto = 1 centavo de dólar/bushel na soja (27,2kg), milho e trigo (25,4kg) e US\$ tonelada curta na farelo (907kg). DIA: variação em pontos

LOTES/ATACADO (AgDOSSIÉ:DINHEIRO)				
Em 29/06	PRAÇA	R\$/sc	SEM	30d.
SOJA	Cascavel	79,50	3,9%	-1,2%
SOJA	Paranaguá	87,00	2,4%	-0,6%
MILHO	Cascavel	32,00	0,0%	-17,9%

EUA em Alcântara

O Governo dos Estados Unidos iniciou tratativas com o Governo do Brasil para parceria de lançamento de foguetes e satélites na Base de Alcântara, no Maranhão – mas eventual contrato deve ficar para 2019. O tema foi parte da pauta entre o presidente Michel Temer e o vice norte-americano, Mike Pence, semana passada. Fato notório, a economia de 30% de combustíveis em relação à base de Cabo Canaveral (EUA) e a posição geográfica da base interessam há anos a americanos e europeus. Há um porém, e bilionário, no meio desse espaço aéreo. O trato atual com o governo da Ucrânia sobre Alcântara, no qual já foram gastos R\$ 500 milhões e nenhum lançamento feito. O Brasil propôs em 2016 a dissolução do acordo e a Ucrânia pede R\$ 2 bilhões em multa.

Pro espaço!

Em 2003, sob o Governo Lula da Silva, o PSB, que controlava o Ministério da Ciência e Tecnologia, criou a Alcântara Cyclone Space. Pela má gestão, foi tudo para o espaço.

Mistério

Em 2003, pouco depois de firmado o trato Brasil-Ucrânia, uma explosão na Base matou 21 cientistas e engenheiros, dentro do veículo lançador, e tudo teve de começar do zero.

Sucata

Um relatório do TCU, feito também por especialistas aeroespaciais, apontou que foguete era ultrapassado e não conseguiria carregar carga necessária para satélites.

Povo na UTI..

O deputado federal Reginaldo Lopes (PT-MG) apresenta hoje um Decreto Legislativo para tentar suspender o aumento de 10% (por baixo) em planos de saúde, com a leniência da Agência Nacional de Saúde (que cuida da saúde das operadoras, claro). “É um escândalo e um completo desrespeito com a população, enquanto a inflação está em torno de 3,8%”, explica o parlamentar.

..Planos no Paraíso

Aliás, plano de saúde no Brasil dá tanto dinheiro que um fundo norte-americano comprou anos atrás a Amil por R\$ 4 bilhões – e tem cortado custos (de serviços para o cliente). Dá tanto dinheiro que, só para um exemplo, em 2017 o dono da Qualicorp, José Seripieri, contratou Roberto Carlos para cantar no seu casamento.

Limpa na Serra

Vinicius Claussen (PPS) toma posse amanhã como prefeito de Teresópolis (RJ), eleito na suplementar de junho. Garante que revisará todos os contratos de fornecimento e prestação de serviços, e os de aluguel. E vai demitir servidores comissionados.

Cadê os aliados?

Ex-governador e senador que tentará a reeleição, Cristovam Buarque (PPS) procura uma coalizão para chamar de sua. Passa aperto na aliança com o deputado Izalci Lucas (PSDB), que tentará o Governo do DF.

Casa de presidentes

O vice americano Mike Pence, nessa passagem ‘surpresa’ e rápida por Brasília, fez questão de se hospedar no Royal Tulip, o conhecido cinco estrelas da capital. Teve boas recomendações dos americanos. Os últimos dois presidentes dos EUA,

POR LEANDRO MAZZINI

Twitter @colunaesplanada



George Bush e Obama, ficaram lá. Pence saiu elogiando o hotel para o staff e direção.

Vossas excelências

Há um caso curioso envolvendo o então secretário de Estado dos EUA, John Kerry, em 2013, quando se hospedou no Royal. Os cães do FBI comeram carne desfiada e cozida em água mineral com ervas, tudo trazido de Washington D.C. Vá entender.

Patriotismo

Dois caças F-5 da FAB cruzaram três vezes o céu da Esplanada, ontem de manhã, e chamaram a atenção dos moradores. Era a troca da Bandeira na Praça dos Três Poderes realizada pela Aeronáutica. Em bonita cerimônia. Patriotismo assim faz falta.

Recesso na Europa

Mal começou o recesso e uma turma do STF voou para Portugal. O ministro Marco Aurélio Mello comemora lá seus 72 anos com a família, e vai palestrar na Universidade de Coimbra. Dias Toffoli e Ricardo Lewandowski também foram para o evento.

Qual é a sua

O governo cubano, escanteado desde o impeachment de Dilma Rousseff, está interessado em ouvir o que o centro-esquerda Ciro Gomes tem a dizer sobre seu programa de Governo. O pré-candidato do PDT será o convidado do jantar na quarta-feira na Embaixada em Brasília.

Com Luana Lopes, Equipe de DF e SP

Rodoviária do tráfico

A Estação Rodoviária de Umuarama continua sendo palco de apreensões de drogas e de prisões de pessoas envolvidas com a comercialização de entorpecentes e também usuários e dependentes químicos.

Guardas Municipais constantemente realizam revistas em pessoas suspeitas que frequentam os bares dentro da rodoviária e circulem pelo seu entorno. Numa só noite foram realizados dois encaminhamentos de pessoas com pedras de crack à delegacia.

Por voltas das 16h do sábado (30/6), uma das equipes patrulhava pela rua Perobal, quando avistou três pessoas suspeitas.

Uma abordagem foi realizada, pois uma mulher que estava entre o grupo já possuía histórico de envolvimento com o tráfico de pedras de crack. Enquanto a viatura se aproximava, ela tentou se desfazer de uma embalagem que trazia numa das mãos.

Ela foi vista e foi abordada. O pacote 'dispensado' foi recolhido, nele estavam pedras de crack que foram encontradas. Depois que a droga foi pesada, foi descoberto que se tratavam de aproximadamente 3 gramas de entorpecente.

A mulher de 30 anos foi conduzi-

da à delegacia de polícia, onde foi ouvida e posteriormente liberada, pois a autoridade policial a considerou como usuária de drogas. As pedras de crack ficaram apreendidas.

DROGAS apreendidas pela guarda Municipal em duas ocasiões na Estação Rodoviária de Umuarama

DIVULGAÇÃO



Segunda apreensão

Cerca de duas horas depois, a mesma equipe de GMs realizava patrulhamento de rotina pela rua Jussara, quando avistou um casal suspeito saindo do bar do Neto. A mulher já é conhecida por ter sido flagrada noutras ocasiões praticando o tráfico de drogas. Os GMs realizaram diligências e localizaram somente o rapaz agachado numa esquina escura e resolveram abordá-lo. Ele tentou correr, mas foi capturado e revistado. O detido 15 pedras de crack. Os GMs acreditam que ele tenha adquirido a droga da mulher, que fugiu e não foi encontrada.

As drogas foram entregues na delegacia juntamente com o rapaz de 20 anos de idade, que foi interrogado.

Morte na pista

Uma mulher, com idade estimada entre 30 e 40 anos, morreu atropelada na madrugada do domingo (1). Ela foi atingida por um Fiat Uno, com placas de Icaraíma, no quilômetro 10 da rodovia PR-580, entre Umuarama e o distrito de Serra dos Dourados. Policiais rodoviários estaduais de Cruzeiro do Oeste foram acionados por volta das 2h. O condutor do Uno, de 31 anos, disse ter sido surpreendido pela presença da vítima na via e não pôde evitar a colisão. O corpo foi encaminhado ao Instituto Médico Legal (IML) de Umuarama. A mulher não portava documentos.

**Nessas férias
seja Inviolável
aonde você
estiver!**

INVIOLÁVEL
MONITORAMENTO ELETRÔNICO

UMUARAMA - PR
44 3621.4220
inviolavel.com

Umuarama na rota das drogas



Droga apreendida seria levada para o Rio de Janeiro. Mulher de 42 anos foi presa em flagrante

Frequentes apreensões de drogas transportadas em malas nos bagageiros de ônibus que seguem da região de fronteira com o Paraguai e divisa com o Mato Grosso do Sul, deixam claro que Umuarama está na rota utilizada por traficantes de entorpecentes. O 'crime' tenta de várias formas levar maconha, cocaína, haxixe, crack e amas de fogo, primeiro ao interior do Paraná e depois para os demais estados da federação. Para tanto, utilizam os conhecidos 'mulas' (pequenos traficantes que levam poucas quantidades de drogas).

Na madrugada deste domingo, 1º de julho, não foi diferente. Uma equipe do Rotam (Rondas Ostensivas Táticas) da Polícia Militar, realizou uma abordagem de rotina a um ônibus de transporte coletivo, da empresa Expresso Maringá que fazia a linha Dourados/MS à Londrina.

Numa revista feita no bagageiro, foi encontrada uma mala de cor preta contendo 21 tabletes de maconha. O entorpecente pesava 12.7 quilos. Ainda foram localizados dois invólucros de haxixe pesando pouco mais de 1 quilo.

Foi através do número da etiqueta presa à mal que os policiais localizaram também a proprietária da bagagem.

A mulher de 42 anos de idade confessou ser a dona também da droga apreendida e afirmou ter adquirido a maconha e o haxixe no município de Paranhos/MS. Para levar a droga até a capital do estado do Rio de Janeiro, ela receberia a quantia de R\$ 2.500, mas acabou sendo conduzida à Delegacia de Polícia de Umuarama, onde foi autuada em flagrante por tráfico e permaneceu recolhida à carceragem.

Giro Policial

'Cavalo Louco'

Policiais militares de Umuarama foram solicitados a comparecer até a rua Arapongas, no centro da cidade, onde uma pessoa teria sido roubada. A vítima relatou aos PMs que foi abordada por um homem de estatura alta, magro, com pele morena e que não usava camisa. O bandido se apossou de sua carteira, que estava no bolso e fugiu correndo (ação marginal denominada como 'Cavalo Louco'). De acordo com a vítima, na carteira havia a quantia de R\$300 em dinheiro, documentos pessoais e cartões de banco. O autor do crime teria feito menção de que estava armado. Os policiais realizaram rondas pelas imediações, mas não encontraram o autor do crime.

Driblando a fiscalização

A Polícia Militar apreendeu em Cambé, no norte do estado, cerca de 200 caixas de cigarros oriundas do Paraguai. O curioso é que o contrabando era transportado em uma Van com adesivos da Secretaria de Estado da Saúde (Sesa).

Após denúncia anônima, o veículo foi abordado na BR-369, na manhã de sábado (30). O veículo foi adulterado para tentar ludibriar a fiscalização. O motorista, Felipe Alves Teixeira, relatou ser morador de Rolândia. Ele pegou a carga em Guaíra. O contrabando, o veículo e o motorista foram encaminhados para a delegacia da Polícia Federal, em Londrina.



Fone (44) 3621-6565



TEQUILA

O Brasil foi para as oitavas de final na Copa do Mundo da Rússia. E enfrenta agora o México, em jogo programado para segunda-feira, dia 3 de julho, às 11h. Os sindicatos da categoria comércio (Sindlojistas Patronal e Sindecomu Empregados) decidiram não produzir nenhum Termo Aditivo ou Acordo, desta forma deixaram a escolha de liberar ou não os funcionários para assistirem ao jogo como facultativa.

MOJITO

A Aciu vai ficar fechada por algumas horas durante a duração do jogo do Brasil contra o México, na próxima segunda-feira (3). Os colaboradores serão liberados às 10h45 e voltam ao trabalho às 13h15 – ou um pouquinho mais caso haja prorrogação legal ou disputa de pênaltis (nunca se sabe!).

VITRINE

Vem aí a quadragésima terceira edição da Feira Ponta de Estoque de Umuarama, seguramente o maior evento de vendas do varejo do Noroeste do Paraná. Este ano será nos dias 16, 17 e 18 de agosto no Pavilhão da Indústria e Comércio, que fica dentro do Parque de Exposições Darío Pimenta Nóbrega. No dia 16 – quinta-feira – funciona das 18h às 22h. No dia 17 – sexta-feira – das 9h às 22h – e no dia 18 – sábado – das 9h às 18h.

SELEÇÃO

Serão disponibilizados 104 estandes para os empresários interessados em participar da Feira Ponta de Estoque de Umuarama, um evento organizado sempre com

muito sucesso pelo Conselho da Mulher Empresária e Executiva da Aciu. A reunião para a escolha dos estandes será no dia 20 de julho, às 8h, no auditório da Aciu e, da mesma forma que nos anos anteriores, será dada prioridade de escolha às empresas que participaram das últimas oito edições.

IMÃ

A Feira Ponta de Estoque representa uma grande oportunidade para que empresas não só renovem seus estoques como também garantam caixa para compras futuras. As novidades para este ano serão anunciadas pela presidente Carina Previato na reunião do dia 20 de julho e seguramente vão representar um grande atrativo para empresários e para os consumidores. Ah, sim, e os valores dos estandes serão os mesmos do ano passado. Se quiser saber mais detalhes sobre este acontecimento é só ligar (44) 3621-6700 ou enviar e-mail para contato@aciupr.com.br.

PROGRESSO

A Lei Geral da Microempresa garante o tratamento diferenciado para que microempreendedores individuais e empresas de pequeno porte participem de licitações públicas. Por isso, você é convidado a participar do curso “Compras Governamentais: como fornecer para a administração pública”, que será realizado pelo Sebrae entre os dias 16 e 19 de julho, das 19h às 23h, na sede do Sebrae de Umuarama (rua Florai nº 4295). As vagas são limitadas, por isso inscreva-se já pelo telefone (44) 3623-8101.

PARABÓLICA

Neste final de semana, 30/06 e 01/07, a Diocese de Umuarama, por meio da

Pastoral da Comunicação, realiza o 1º Encontro Diocesano de Comunicação, que terá duas palestras na grade: “Fotografia Religiosa”, com a equipe da Adora Comunicação, de Londrina, PR, e “Marketing Digital e Religioso”, com Maria Carolina Avis, professora da Uninter Curitiba. Para quem não reside em Umuarama, haverá pouso no local do evento. Mais no telefone (44) 3622-1301 com Diego Jacob.

GESTÃO

Com o objetivo de desenvolver habilidades de planejamento, organização e visão estratégica para empresários, a Atta Consultores oferece o curso “Start – Planejamento Empresarial”, no auditório da Aciu dia 25 de julho das 14h às 18h, com vagas limitadas. A capacitação, com apostila e certificado, vai apresentar conceitos e ferramentas práticas para motivar o início do processo de planejamento em sua empresa. Informações e inscrições pelo telefone 3056-1612.

LUZ

Está um sucesso o convênio que a Fidati Engenharia firmou com a Aciu, oferecendo descontos incríveis para empresas – e pessoas físicas – que quiserem produzir sua própria energia, instalando geradores solares fotovoltaicos. Além de economizar, você ainda pode ganhar dinheiro com a venda da energia produzida, além de garantir uma economia de até 95% na conta de energia. Solicite um orçamento sem compromisso pelo telefone 0800-006-2288 ou (44) 3055-2008. Acesse www.fidatitech.com.br.

FOCO

O autor não é confirmado, mas a frase é muito valiosa: “O seu sucesso está 10% ligado às coisas que acontecem à sua vida e 90% à maneira como você reage a elas”. E quem define o que é sucesso é você mesmo: o que lhe deixa feliz? O que você busca como certo? Por quê você luta? Defina suas metas e objetivos para decidir se precisa acelerar ou pisar no freio. A vida passa rápido e não tem volta. Aproveite seu dia da melhor forma. E conte sempre com a Aciu, a Casa do Empresário.



NOTÍCIAS DA UNIPAR

Na Bahia Buscando sempre manter a Universidade Paranaense na vanguarda, gestores e professores da Instituição participam, com frequência, de eventos que propõem atualização de conhecimentos e debates dos novos paradigmas da educação superior. Recentemente, no Congresso Brasileiro de Educação Superior Particular (CBESP) a Unipar foi representada pelo Reitor Carlos Eduardo Garcia e pelas diretoras Irinéia Baretta e Regina Oliveira. O Congresso, realizado na Ilha de Comandatuba/Bahia, contou com cerca de 450 participantes de todo país. No evento, a equipe da Unipar teve a oportunidade de participar de workshops sobre o novo marco regulatório da educação superior e sobre os novos instrumentos de avaliação. Com o eixo temático 'Educação Superior: Inovação e Inclusão para o Brasil que Queremos', o Congresso debateu inovação, com um olhar voltado para a inclusão, analisando de que forma a evolução tecnológica pode garantir a ampliação do acesso à educação superior, sem perder qualidade.

Pesquisa O curso de Medicina Veterinária

da Universidade Paranaense, Unidade de Umuarama, realizou com expressiva participação a segunda edição de sua Confraternização Científica de Medicina Veterinária. No evento, foram abordados diversos assuntos da atualidade, relacionados ao universo da Medicina Veterinária. A Concivet foi aberta com a palestra 'Tendências na pós-graduação e sua importância para o cenário nacional', ministrada pela professora doutora Daniela Dib, que é coordenadora do Programa de Pós-graduação em Ciência Animal. Em seguida, a professora Rosiára Maziero, doutora pela Unesp, discorreu sobre 'Avanços na biotecnologia da reprodução em bovinos'. Os acadêmicos também palestraram. 'Borreliose de Lyme em canídeos', 'Leptospirose e sua importância em região fronteira', 'Efeito da adição de antioxidantes sobre a viabilidade e fertilidade do sêmen bovino' e 'Uso de antioxidantes naturais em hambúrgueres elaborados com carne mecanicamente separada de aves' foram alguns dos temas apresentados pelos futuros médicos veterinários.

eSocial

A partir de domingo (1º), todas as empresas do país serão obrigadas a usar o eSocial, exceto os microempreendedores individuais que não tenham empregados. Pelo sistema do governo federal (eSocial), as companhias terão de informar as obrigações fiscais, trabalhistas e previdenciárias de funcionários.

Cheque (1)

As mudanças no cheque especial começaram a valer desde ontem (1º). A partir desta data, as instituições financeiras vão oferecer uma alternativa mais barata de parcelamento para o correntista que utilizar 15% do limite da conta por 30 dias seguidos. Os clientes, no entanto, não serão obrigados a aceitar a proposta

Cheque (2)

O banco, no entanto, precisará refazer a proposta de parcelamento a cada 30 dias. Outras regras sobre cheque especial que entraram em vigor ontem. O banco deve avisar ao cliente quando ele não tiver saldo suficiente na conta e precisar usar o limite do cheque especial.

Regras

As regras a serem seguidas: (1) Será preciso deixar claro que o cliente contratou um crédito pré-aprovado. (2) O banco precisará oferecer uma opção para o cliente parcelar o saldo devedor com juros mais baixos do que o original. (3) O valor do limite do cheque especial deve ficar claro no extrato, para não ser confundido com o saldo disponível na conta corrente do consumidor



Zélia Casoni

(44) 99966-1716 zeliacasoni@gmail.com

“ Somente na mão do pai a criança ganha um caminho para o mundo, o olhar do pai vai para a amplitude e nos leva para além desses limites. ”
(Bert Hellinger)

ARQUIVO PESSOAL



Quarteto fantástico de verde & amarelo, Franciele e Camilo Garcia comandam Benjamin e Gabriel na torcida pela Seleção Brasileira, na Copa do Mundo.

Happy Day

A coluna destaca leitores do Jornal Tribuna Hoje News que comemoram aniversário, Thais Marques, Nilda Esteves, Thaize Tavares, Suelen Moro, Délia Golin Petrucci, Bruno da Silva Ribeiro, Maria Cristina Custódio, Rosemar Cristina Valone e Vinicius Fernando Marcolino. Da coluna: felicidades!

POSTO
BOA VISTA
Fone: 44. 3622.5335
Loja de Conveniência
Avenida Guarani, nº 2252



Oportunidade

O auditório do Senac é palco amanhã, às 19h, do lançamento do projeto Varejo Mais em Ação -, com a palestra " Os Novos Desafios do Comércio Varejista. Sesc, Senac, Câmara da Mulher, PMU e Sindilojistas fazem parceria.



Coisa de Cinema!



KELLY, Luci e João Cabreli



SONIA e Dogival Correa



ANGELA
e Waldir
Baccarin



LUCI Lemes
e Junior
Pereira

Uma noite impecável com acordes românticos (italianíssimos), menu com sotaque da 'Nona' e décor cinematográfico by Fernando Monteiro coroaram a noite festiva do Rotary Cathedral, no Metropolitan. A coluna mostra quem esteve por lá.



Fone (44)3621-6565



sempreComVC



(44) 3056-6300

Loja Exclusiva: Av. Maringá, 5154
Centro - Umuarama

VALVEL

Comércio de Veículos Ltda
Compra – venda e troca de veículos

MERCEDES / C-250 SPORT 2.0 MODELO 2015 - PRETA, GASOLINA, AUTOMÁTICA, TÊTO, MULTIMÍDIA, BANCOS EM COURO, AIRBAGS, ABS, COMPLETA, ÚDONO. **R\$ 165.800,00**

RENEGADE 1.8 SPORT 4X2 - VERMELHA, FLEX, AUTOMÁTICA, AIRBAG, ABS, SOM, RODAS, AR, DIREÇÃO, C/ 20 MIL KM, COMPLETO **R\$ 69.800,00**

HB-20S 1.6 CONFORT PLUS MOD. 2014 - PRETA PEROLIZADA, FLEX, AIRBAG, ABS, SOM, AR, DIREÇÃO, COMPLETO, ÓTIMA CONSERVAÇÃO. **R\$ 39.800,00**

C-3 TENDANCE 1.5 MOD. 2015 - BRANCA PEROL, FLEX, MECÂNICO, AIRBAG, ABS, AR, DIREÇÃO, COMPLETO. **R\$ 37.800,00**

PEUGEOT 307 HATCH 2.0 FELINE MOD. 2006 - PRATA, GASOLINA, AUTOMÁTICO, AR, DIREÇÃO, RODAS, COMPLETO. **R\$ 17.800,00**

HONDA CIVIC SPORT COUPE 2.4 SI ANO 2014 - BRANCA, MOTOR 206 CV, C/ 10 MIL KM, 2-PORTAS, TOP DE LINHA, COMPLETO, RARIDADE. **R\$ 99.800,00**

HONDA CIVIC LXL 1.8 ANO 2011 - PRATA, FLEX, AUTOMÁTICO/BORBOLETA, BANCOS DE COURO, AIRBAG, ABS, SOM, REVISADO, EXCELENTE CONSERVAÇÃO. **R\$ 42.800,00**

HONDA CIVIC LXS 1.8 MOD.2008 - PRETO, FLEX, AUTOMÁTICO, BANCOS DE COURO, AIRBAG, ABS, SOM, REVISADO, ÓTIMA CONSERVAÇÃO, COMPLETO. **R\$ 35.800,00**

HONDA HR-V 1.8 ELX ANO 2016 - BRANCA, FLEX, AUTOMÁTICA, BANCO DE COURO, SOM C/ MULTIMÍDIA, AIRBAG, ABS, Ú/ DONA, 48 MIL KM, COMPLETA, IMPECÁVEL. **R\$ 87.800,00**

TORO 2.0 VOLCANO MOD. 2017 - VERMELHA METÁLICO, DIESEL, AUTOMÁTICA, 4X4, BANCOS DE COURO, C/ 23 MIL KM, COMPLETA, NA GARANTIA. **R\$ 99.800,00**

ETIO CROSS 1.5 MOD. 2014 - AMARELO, FLEX, AIRBAG, ABS, SOM, RODAS, AR, DIREÇÃO, Ú/DONA, COMPLETO E REVISADO. **R\$35.800,00**

ETIOS SEDAN X 1.5 MOD. 2015 - AIRBAG, ABS, SOM, AR, DIREÇÃO, VIDROS ELÉTRICOS, REVISADO, COMPLETO. **R\$ 37.800,00**

COROLLA XEI 2.0 MOD. 2016 - PRETA, FLEX, AUTOMÁTICO, COURO, AIRBAG, ABS, SOM, C/ 25 MIL KM, Ú/DONO, NA GARANTIA. **R\$ 85.800,00**

COROLLA XEI 2.0 MOD. 2016 - BRANCO PEROLIZADO, FLEX, AUTOMÁTICO, BANCOS DE COURO, MULTIMÍDIA, AIRBAG, ABS, Ú/DONO, COMPLETO, NA GARANTIA. **R\$ 84.800,00**

COROLLA 2.0 XEI ANO 2013 - PRATA, FLEX, AUTOMÁTICO, AIRBAG, ABS, SOM MULTIMÍDIA, AR, DIREÇÃO, BANCOS DE COURO, Ú/DONA, COMPLETO. **R\$ 59.800,00**

COROLLA 2.0 XEI MOD. 2013 - PRATA, FLEX, AUTOMÁTICO, BANCOS DE COURO, AIRBAG, ABS, SOM MULTIMÍDIA, AR, DIREÇÃO, Ú/DONO, COMPLETO. **R\$ 59.000,00**

COROLLA 2.0 ALTIS MOD. 2011 - PRATA, FLEX, AUTOMÁTICO, BANCOS DE COURO, AIRBAG, ABS, DIREÇÃO, COMPLETO, EXCELENTE CONSERVAÇÃO. **R\$ 52.800,00**

COROLLA 1.8 XEI MOD. 2009 - PRETO METÁLICO, FLEX, AUTOMÁTICO, BANCOS DE COURO, AIRBAG, ABS, SOM, PNEUS NOVOS, Ú/DONA, COMPLETO. **R\$ 41.800,00**

HILUX SW4 SRV ANO 2008 - PRETA, DIESEL, 4X4, AUTOMÁTICA, AIRBAG, ABS, COURO, Ú/ DONO, 220 MIL KM, PNEUS NOVOS, IMPECÁVEL. **R\$ 78.800,00**

HILUX SRV 3.0 4X4 CD ANO 2013 - PRATA, DIESEL, AUTOMÁTICA, RODAS ARO 16, BANCOS DE COURO, PNEUS NOVOS, Ú/ DONO, COMPLETA, REVISADA. **R\$ 108.800,00**

HILUX SR 3.0 4X4 CD MOD. 2012 - PRETA, DIESEL, AUTOMÁTICA, BANCO DE COURO, AIRBAG, ABS, SOM, AR, DIREÇÃO, PNEUS NOVOS, Ú/DONA, COMPLETA. **R\$ 95.800,00**

HILUX SRV CD 3.0 MOD. 2011 - PRATA, DIESEL, MANUAL, ABS, AIRBAG, DIREÇÃO, TRAVA, ALARME, VIDRO ELÉTRICO, COMPLETA. **R\$ 85.800,00**

HILUX SRV 3.0 ANO 2002 - PRATA, DIESEL, 4X4, AIRBAG, ABS, AR, DIREÇÃO, VIDROS, TRAVAS, ALARME, COMPLETA. **R\$ 43.800,00**

AMAROK HIGHLINE CD 2.0 4X4 ANO 2013 - DIESEL, AUTOMÁTICA, AIRBAG, ABS, AR, DIREÇÃO, VIDROS, PNEUS SCORPIONS NOVOS, COMPLETA. **R\$ 93.800,00**

CAPTIVA SPORT 2.4 MOD. 2015 - BRANCA, GASOLINA, AUTOMÁTICA, TÊTO, AIRBAG, ABS, COURO, C/48 MIL KM, Ú/DONO. **R\$ 73.800,00**

AGILE LTZ 1.4 MOD. 2013 - PRETA, FLEX, AIRBAG, ABS, SOM, AR, DIREÇÃO, ÚNICO DONO, COMPLETO. **R\$ 30.800,00**

VECTRA 2.0 SEDAN EXPRESSION MOD. 2011 - PRATA, FLEX, AR, DIREÇÃO, SOM, AIRBAG, Ú/ DONO, COMPLETO. **R\$ 29.800,00**

CELTA LIFE 1.0 MOD. 2006 - BRANCA, FLEX, 2-PORTAS, RODAS, TRAVAS, ALARME, ÓTIMA CONSERVAÇÃO. **R\$ 11.800,00**

CELTA LIFE 1.0 MOD. 2009 - BRANCA, FLEX, 4-PORTAS, TRAVAS ELÉTRICAS, EXCELENTE CONSERVAÇÃO. **R\$ 14.800,00**

CORSA SEDAN JOY 1.0 MOD. NOVO 04/05 - PRATA, GASOLINA, PLACA-A, IPVA/PAGO, BASICO, REVISADO. **R\$ 15.800,00**

CORSA SEDAN JOY 1.0 MOD. NOVO 03/04 - PRATA, GASOLINA, PLACA-A, TRAVAS, ELÉTRICAS, ALARME, IPVA/PAGO, Ú/DONO, REVISADO. **R\$ 14.800,00**

CORSA SEDAN JOY 1.0 MOD. NOVO ANO 2006 - PRATA, FLEX, PLACA-A, IPVA/PAGO, VI-DRO, ALARME, TRAVA ELÉTRICAS, SOM, BASICO. **R\$ 17.800,00**

CORSA SEDAN JOY 1.0 MOD. NOVO 02/03 - PRETA, GASOLINA, AR, DIREÇÃO, VIDROS, TRAVAS, ALARME, RODAS, PLACA-A, COMPLETO. **R\$ 16.800,00**

CRUZE SEDAN 1.8 LT ANO 2015 - BRANCA, FLEX, AUTOMÁTICO, BANCOS DE COURO, MULTIMÍDIA, AIRBAG, ABS, 32 MIL KM, ÚNICA DONA, COMPLETO. **R\$ 64.800,00**

CRUZE SEDAN LT 1.8 ANO 2012 - BRANCO, FLEX, AIRBAG, ABS, SOM, MECÂNICO, ÚNICO DONO, IPVA PAGO, EXCELENTE CONSERVAÇÃO. **R\$ 43.800,00**

ONIX LT 1.4 MOD. 2018 - BRANCA, FLEX, AUTOMÁTICA, AIRBAG, ABS, SOM MY LINK, RODAS, AR, DIREÇÃO, 5 MIL KM, COMPLETO. **R\$ 51.800,00**

COBALT LT 1.4 ANO 2012 - BRANCA, FLEX, MECÂNICO, AIRBAG, ABS, SOM, AR, DIREÇÃO, COMPLETO, Ú/DONO. **R\$ 32.800,00**

MONTANA LS 1.4 ANO 2014 - PRATA, FLEX, ABS, AIRBAG, AR, DIREÇÃO, VIDROS, TRAVAS, ALARME, COMPLETA. **R\$ 28.800,00**

S-10 CAB. DUPLA 2.4 LTZ ANO 2013 - BRANCA, FLEX, 4X2, MANUAL, MULTIMÍDIA, AIRBAG, ABS, EXCELENTE CONSERVAÇÃO, COMPLETA. **R\$ 65.800,00**

S-10 CAB. DUBA 2.5 LT MOD. 2015 - BRANCA, 4X4, FLEX, MECÂNICA, AIRBAG, ABS, SOM, COMPLETA, EXCELENTE CONSERVAÇÃO. **R\$ 73.800,00**

S-10 CAB. SIMPLES ADV. 2.4 MOD. 2010 - PRATA, FLEX, ABS, AR, DIREÇÃO, VIDROS, TRAVAS, ALARME, RODAS, COMPLETA. **R\$ 33.800,00**

FOCUS SEDAN - SE 2.0 MOD. 2017 - BRANCA, FLEX, AUTOMÁTICO, AIRBAG, ABS, C/11 MIL KM, Ú/DONO, NA GARANTIA. **R\$ 74.800,00**

FUSION SEL 2.5 ANO 2011 - GASOLINA, BRANCO PEROLIZADO, TETO SOLAR, BANCOS DE COURO, AIRBAG, ABS, SOM, COMPLETO, IMPECÁVEL. **R\$ 45.800,00**

FOCUS SEDAN 2.0 MOD. 2009 - PRETO, GASOLINA, AUTOMÁTICO, AR, DIREÇÃO, RODAS, ALARME, TRAVAS, VIDROS ELÉTRICOS, SOM, COMPLETO. **R\$ 29.800,00**

FIESTA HATCH CLASS 1.6 MOD. 2010 - VERMELHA, FLEX, 5-PORTAS, AR, DIREÇÃO, VIDROS, TRAVAS, ALARME, SOM, COMPLETO. **R\$ 22.800,00**

CROSSFOX 1.6 MI MOD. 2013 - BRANCA, FLEX, AIRBAG, ABS, SOM COM COMANDOS NO VOLANTE, RODAS, C/ 35 MIL KM, COMPLETA. **R\$ 37.800,00**

FOX 1.6 MI MOD. 2013 - PRATA, FLEX, AIRBAG, AR, DIREÇÃO, TRAVAS, ALARME, VIDRO ELÉTRICOS, 5-PORTAS, COMPLETO. **R\$ 30.800,00**

GOL 1.0 CITY G5 MOD. 2011 - PRATA, FLEX, DIREÇÃO HIDRÁULICA, 4-PORTAS, ÚNICO DONO, EXCELENTE CONSERVAÇÃO. **R\$ 21.800,00**

GOL CL BOLA 1.6 AP MOD. 1996 - PRATA, GASOLINA, 2-PORTAS, MODELO BOLA, ALARME, REVISADO. **R\$ 8.800,00**

PARATI SURF 1.6 MOD. 2009 - PRATA, FLEX, AR, DIREÇÃO, PLACA-A, VIDROS, TRAVAS, ALARME, RODAS, IPVA/PAGO, COMPLETA. **R\$ 23.800,00**

FIORINO 1.0 FURGÃO MOD. 1995 - BRANCA, GASOLINA, PLACA-A, ÓTIMA PROCEDENCIAR\$ **9.800,00**

HONDA CG 150 START ANO 2015 - PRETA, FLEX, PARTIDA ELETRICA, ÚNICO DONO, EXCELENTE CONSERVAÇÃO. **R\$ 6.800,00**

CONSULTE NOSSO SITE = www.valvelveiculos.com.br

Av. Londrina, 3556 – FONE: (44) 3622-3348 – (PABX) (44) 9976-1955

CEP 87502-250 - U M U A R A M A - P A R A N Á

Transporte com segurança, use a cadeirinha.

SEMINOVOS



A ALEGRIA DE SER CHEVROLET

COM GARANTIA DE QUALIDADE

CARROS	ANO	COR	OPCIONAIS	VALOR
CELTA 1.0 LT	14/15	BRANCO	COMPETO	R\$ 28.900,00
ONIX 1.4 LTZ	13/14	BRANCO	COMPLETO	R\$ 40.900,00
ONIX 1.4 LTZ	14/15	BRANCO	COMPLETO	R\$ 42.900,00
ONIX 1.0 LT	17/18	BRANCO	COMPLETO	R\$ 43.900,00
ONIX 1.0 LT	17/18	BRANCO	COMPLETO	R\$ 43.900,00
PRISMA 1.0 LT	13/13	BRANCO	COMPLETO	R\$ 37.500,00
PRISMA 1.4 LTZ	17/18	VERMELHO	COMPLETO	R\$ 57.900,00
SPIN 1.8 LT	15/16	PRATA	COMPLETO	R\$ 43.900,00
VW UP CROSS 1.0 TSI	17/18	BRANCO	COMPLETO	R\$ 53.900,00
COBALT ELITE 1.8	17/17	BRANCO	COMPLETO	R\$ 62.900,00
CRUZE SEDAN LTZ	12/13	PRATA	COMPLETO, AUT	R\$ 56.900,00
CRUZE SEDAN LT	15/15	PRATA	COMPLETO, AUT, COURO	R\$ 62.900,00
CRUZE SEDAN LTZ I TURBO	16/17	PRETO	COMPLETO, AUT	R\$ 94.900,00
CRUZE SEDAN LTZ I TURBO	16/17	BRANCO	COMPLETO, AUT	R\$ 94.900,00
CRUZE SEDAN LTZ I TURBO	16/17	PRATA	COMPLETO, AUT	R\$ 96.900,00
CRUZE SEDAN LTZ I TURBO	17/17	BRANCO	COMPLETO, AUT	R\$ 96.900,00
CRUZE SPORT6 LTZ II TURBO	16/17	VERMELHO	COMPLETO, AUT, TS	R\$ 98.900,00
FIAT TORO FREEDOM AT	16/17	PRATA	COMPLETO, AUT	R\$ 75.900,00
S10 LTZ 4X4 FLEX	17/18	BRANCO	COMPLETO, AUT	R\$ 117.900,00
S10 LTZ 4X4 FLEX	17/18	PRATA	COMPLETO, AUT	R\$ 115.900,00
S10 LTZ 4X4 DIESEL	17/18	PRATA	COMPLETO, AUT, 20,000KM	R\$ 147.900,00
S10 HIGH COUNTRY	17/18	BRANCO	COMPLETO, AUT	R\$ 169.900,00
TRAILBLAZER LTZ DIESEL	12/13	PRETO	COMPLETO, AUT	R\$ 109.900,00

**CONFIRA MAIS OFERTAS EM NOSSO SITE:
WWW.UVEL.COM.BR**



A ALEGRIA DE SER CHEVROLET



SERVIÇOS FINANCEIROS

RESPEITE OS LIMITES DE VELOCIDADE

3621-3000

EXTRAVIO DE ALVARÁ DE LICENÇA
ALEXANDRA LOPES RINO, inscrita, no CPF 061.773.038-54, situado na Praça Da Bíblia, 3336, sala 403, centro, CEP 87501-055, nesta cidade de Umuarama, Estado do Paraná, vem publicar o extravio do ALVARÁ DE LICENÇA Nº 20.015. Com esta publicação o mesmo fica sem nenhum efeito legal.

LEILÃO DE IMÓVEIS NO PARANÁ

SÍTIO 48HA, MARIPÁ/PR, Fazenda Britânia.

Inicial R\$ 1.816.783,00 (PARCELÁVEL)

IMÓVEL INDUSTRIAL 5.400M² A.T., MARIPÁ/PR,
c/ 02 barracões 1.280m² (direitos), Pq. Industrial.

Inicial R\$ 452.500,00 (PARCELÁVEL)

CHÁCARA, PALOTINA/PR, 676m²
(parte ideal), próx. à Av. Pres. Kennedy.
Inicial R\$ 151.641,00 (PARCELÁVEL)

TERENO 412M², PALOTINA/PR,
Rua B, Lot. Princesa.
Inicial R\$ 70.000,00 (PARCELÁVEL)

CASA 60M², PALOTINA/PR,
190m² a.t., Lot. Jard. Guaritá.
Inicial R\$ 63.054,00 (PARCELÁVEL)

CASA 98M², PALOTINA/PR,
580m² a.t., Quadra 451, R. Guarani.
Inicial R\$ 60.000,00 (PARCELÁVEL)

fabiobarbosaleiloes.com.br - (44) 99700-6030



TUDO ISSO
EM UM SÓ
CARTÃO!

ADQUIRA
JÁ O SEU!



Dois estilos diferentes

De um lado, o pragmatismo de Tite. Do outro, a ousadia de Juan Carlos Osorio. É esse duelo que a Arena Samara irá receber nesta segunda-feira, quando Brasil x México se enfrentam pelas oitavas de final da Copa do Mundo. A equipe verde e amarela se classificou em primeiro lugar do Grupo E, depois de tropeçar na estreia, apenas empatando com a Suíça, e superando Costa Rica e Sérvia pelo placar de 2 a 0. A seleção mexicana, por sua vez, veio do surpreendente Grupo F, que terminou com a Alemanha eliminada e na última colocação e com a Suécia na liderança. É difícil fazer um balanço da equipe norte-americana, uma vez que é característica de Osorio armar seu time de acordo com o adversário, como pode se ver na vitória contra a atual campeã mundial e a derrota por 3 a 0 para os suecos. Já o time Canarinho, apesar da liderança na chave, ainda apresenta problemas e desconfianças, especialmente em cima de Neymar, e fica a dúvida de quando a Seleção vai engrenar de fato.

Embora esse clima de mistério ronde o duelo de oitavas de final, as estatísticas e análises dos jogos de ambas as equipes na primeira fase permitem apontar a zaga como um dos grandes trunfos brasileiros. Em três jogos, a defesa foi vazada apenas uma vez, enquanto o México teve suas redes balançadas em quatro oportunidades. Não só em termos de gol sofridos, mas a equipe brasileira já apresenta um dos traços mais característico de Tite: a consistência defensiva. Alisson praticamente não teve trabalho na fase de grupos, uma vez que, com exceção do lance no gol suíço, a zaga se mostrou sólida e bem postada em campo, buscando manter a bola o mais longe possível de sua meta. Isso se mostra também no quesito lança-

mentos, algo não muito usado pela equipe brasileira. Ao todo, foram 60 (26 certos e 34 errados), a mesma quantidade que o México errou – e ainda acertou 45. No setor ofensivo, o que se nota é a intensidade do time brasileiro em contraponto ao México, que preza pela eficiência. O Brasil finalizou 53 vezes, sendo 23 delas certas, contra um total de 42 do México, com 11 no avo.

HOJE NA COPA	
Oitavas de Final	
11 HORAS	
BRASIL	X MÉXICO
15 HORAS	
BÉLGICA	X JAPÃO
RESULTADOS COPA DO MUNDO 2018	
30/06	
FRANÇA	4 X 3 ARGENTINA
URUGUAI	2 X 1 PORTUGAL
01/07	
ESPANHA	4 X 5 RÚSSIA
CROÁCIA	X DINAMARCA

DIVULGAÇÃO



SELEÇÃO Brasileira preparada para o confronto de hoje

Confrontos

No entanto, destas 23, cinco resultaram em gol, rendendo um aproveitamento de 21%, enquanto o México marcou três vezes nestas 11 oportunidades, com 27% de aproveitamento. Vale ressaltar ainda que, dos 23 chutes certos, oito saíram dos pés de Neymar, que aproveitou apenas um deles. O craque é também quem mais tentou e completou dribles no Brasil e na Copa, com dez. No total, a equipe verde e amarela driblou 24 vezes, acertando 18 delas, contra 8 dribles mexicanos, todos completos. Outro quesito liderado por Neymar são os cruzamentos, os quais o Brasil não teve um bom desempenho. Foram 82 no total, com apenas 18 certos, o que corresponde a 78% de erro. Destes 18, o camisa 10 foi responsável por metade. O México, por sua vez, cruzou menos, mas também não teve um ótimo rendimento: de 52 no total, apenas 13 foram certos, rendendo 75% de erro. (Gazeta Esportiva)