

Dia das Mães traz alento ao comércio



Empresários da área comercial começam essa semana com boas perspectivas quanto as vendas. É que no próximo domingo é Dia das Mães, considerado um dos mais importantes para o setor, perdendo apenas para o período natalino. E a Associação Comercial vai reforçar as campanhas visando trazer consumidores, inclusive da região, para o comércio local. Algumas lojas estarão com promoções especiais para chamar a atenção de clientes. Espera-se um crescimento de até 15% nas vendas, em relação ao ano passado. ● Pág.07



SUS busca reduzir mortalidade materna

O Sistema Único de Saúde está organizando a Semana pela Redução da Mortalidade Materna, que será realizada a partir do dia 28, data em que é celebrado o Dia Internacional de Luta pela Saúde da Mulher. A Campanha terá a participação de estados e municípios. Em Umuarama haverá o envolvimento da Secretaria Municipal de Saúde, através dos postos e unidades de saúde, além da Regional de Saúde do Estado. Dados do Ministério da Saúde mostram que caiu a mortalidade Materna no Brasil, nos últimos 20 anos. ● Pág.04

PÁGINA
10

Os números da
violências nas
rodovias da região

PÁGINA
12

Quase R\$500 milhões
para melhorar
rodovias no Estado

PÁGINA
16

Sub 20 do Futsal é
primeiro do
Paranaense

Opinião

PRESERVAR A TERRA III

As crises e guerras são motivadas por busca de recursos naturais, renováveis ou não. Desde que foram descobertos, os combustíveis fósseis tem causado cada vez mais danos sociais, econômicos e ecológicos no nosso planeta. São fontes de energia não renováveis, exploradas e disputadas pelos países, pois são mais eficientes que as demais fontes. O petróleo, também conhecido como “ouro negro”, é a principal causa das intervenções armadas dos Estados Unidos na Ásia, por exemplo.

Vários países já sofreram com a exploração do recurso, como Kuwait, Irã e Iraque. A guerra da Síria também tem como um dos principais motivos a disputa pelo petróleo e gás natural abundante na Ásia. Esse conflito gerou até o momento a morte de cerca de 510 mil pessoas, segundo o Observatório Sírio de Direitos Humanos (OSDH).

Nas Américas, enfrentamos a crise da Venezuela, conhecida pelas suas grandes reservas de petróleo e que por décadas teve a sua política moldada pela exploração desse recurso energético. Na Venezuela, o setor petrolífero representa mais de um terço do PIB, cerca de 80% das exportações e mais da metade dos orçamentos do governo do país.

Devemos retomar o antigo slogan “Não ao sangue por petróleo”.

Alunas: Ana Beatriz Fracassi de Alvarenga, Ana Leticia Stori Mendes, Andressa Marília da Silva de Oliveira, Flávia Garcia Vedovoto.
Professora orientadora: Máriam Trierveiler Pereira
Instituto Federal do Paraná - Campus Umuarama
Curso: Técnico em Química Integrado ao Ensino Médio
Disciplina: Química e Gestão Ambiental
Turma: 4º ano

(Envie sua opinião com até 1.200 caracteres para editoria@tribunahoje.jor.br)



“Eu sabia que indo lá eu teria alguma hostilidade. Mas eu não me incomodei. O mau seria eu não revelar autoridade de presidente, temeroso de uma ou outra hostilidade, que sempre é negativa, não é útil; acho que o país precisa tomar critérios de educação cívica”.



Presidente Michel Temer sobre ser recebido com vaia durante visita ao local da tragédia de uma ocupação em São Paulo



Informe Tribuna

● Uem

As inscrições para o Vestibular de Inverno 2018 da UEM se encerram nesta quarta-feira, dia 9 de maio. São 1.492 vagas disponíveis em quase 70 cursos de graduação. As inscrições devem ser feitas exclusivamente pela internet, no endereço www.vestibular.uem.br. O pagamento da taxa, no valor de R\$ 150, poderá ser feito até 11 de maio.

● Vacinação

A Campanha Nacional de Vacinação contra a Influenza já está a todo vapor. Idosos a partir de 60 anos, crianças de 6 meses a menores de 5 anos, trabalhadores da saúde, professores das redes pública e privada, povos indígenas, gestantes, puérperas (até 45 dias após o parto), e funcionários do sistema prisional, têm até 1º de junho para se imunizar.

UTILIDADES

Telefones Úteis
Corpo de Bombeiros: 193
Polícia Militar: 190
Polícia Civil: 197
SAMU: 192

Hospitais de Plantão
Dia 07: Hospital N. Sra. Aparecida
Dia 08: Hospital Cemil



Editado por Jornal OParana S/A
CNPJ: 21.819.026/0003-06
Centro Empresarial Piemont II
Rua. Des. Lauro Lopes, 3663 - Sala-7
Cep 87.501-210 Umuarama - Paraná

www.tribunahoje.jor.br
diretor@tribunahoje.jor.br -
comercial@tribunahoje.jor.br
redacao@tribunahoje.jor.br -
assinaturas@tribunahoje.jor.br
editoria@tribunahoje.jor.br

Direção-Geral - Clarice Roman
Diretor - Jadir Zimmermann
Jornalista responsável
Elizeu Vital da Silva
Reg. MTB 009067/PR

PREVISÃO DO TEMPO

Umuarama

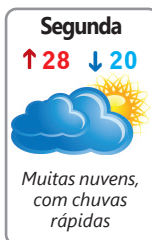

Curitiba

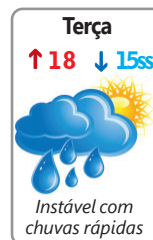
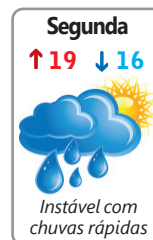

Fases da lua

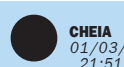

Fonte: Simepar

Regularização de título eleitoral

ARQUIVO TRIBUNA HOJE

O Cartório Eleitoral ficará mais tempo aberto até quarta-feira



Brasileiros que ficaram mais de três eleições sem votar ou justificar a ausência têm até a próxima quarta-feira (9) para regularizar a situação. Para efeito dessa contagem, cada turno de um pleito representa uma eleição. Segundo o Tribunal Superior Eleitoral (TSE), quase 1,9 milhão de eleitores estavam em situação irregular no país em maio de 2017.

O cidadão deve ir ao cartório eleitoral de posse do título de eleitor caso o possua, além de um comprovante de residência e um documento oficial de identificação pessoal que tenha, no mínimo, nome, filiação, data de nascimento e nacionalidade. No caso dos homens, também é necessário levar o comprovante de quitação militar.

Outras solicitações

Também termina na próxima quarta-feira o prazo para que o eleitor que tem 15 anos, mas vai completar 16 anos até a data da eleição e pretende votar, requerer o título. O mesmo dia também é o prazo final para que pessoas com deficiência que necessitam de atendimento especial informem sua situação à Justiça Eleitoral para que sejam remanejadas para uma seção adaptada. A participação nas eleições é facultativa apenas para analfabetos, pessoas com idade entre 16 e 18 anos ou com mais de 70 anos. Para os demais brasileiros, o voto é obrigatório. Em Umuarama, perto de 10 mil títulos de eleitores ainda precisam ser regularizados, e o Tribunal Eleitoral vai atender em horário especial. A partir desta segunda-feira, até quarta-feira, o horário de atendimento será das 09h às 19h. O primeiro turno dessas eleições se realizará no dia 7 de outubro, e o segundo turno no dia 28. Em Umuarama não tem segundo turno. Para votar, desta vez os eleitores que tiverem baixado o aplicativo das eleições, poderá votar mesmo sem o documento físico. Para uma população de 110 mil habitantes, Umuarama terá pouco mais de 78 mil eleitores nas próximas eleições.

Giro Político

elizeu.vital.editor@gmail.com

Câmara de Vereadores

A Câmara de Vereadores de Umuarama deve mexer no Regimento Interno da Casa, ainda neste ano, para algumas adaptações. E não será surpresa se surgirem propostas para alteração das regras para eleição e reeleição do presidente e demais cargos da Mesa. A reeleição dentro da mesma legislatura pode voltar, bem como o critério de desempate pode sofrer mudança. E já tem vereador(a) "sendo preparado" para buscar a presidência. A eleição de nova Mesa Diretora deve ocorrer no final deste ano.

Com a Governadora

O prefeito Celso Pozzobom foi a Perobal para também recepcionar a governadora Cida Borghetti. Ele é do PSC, que apóia Ratinho Junior, mas está prezando pelo bom relacionamento com o Governo do Estado. E isso não significa mudança de posição política. Umuarama mantém vários convênios com o Estado, todos em benefícios da população. Isso sim, deve ser mantido ou até ampliado. Essa é a meta do prefeito Pozzobom. Cida Borghetti é candidata à

reeleição e está de olho nos eleitores daqui.

É do Governo

O deputado estadual Alexandre Houry é do MDB mas não quer saber. Já está abraçando a candidatura de Cida Borghetti ao Governo do Estado. Está acompanhando a comitiva da governadora pelo interior do Estado e conquistando mais prefeitos para apoiar sua candidatura a deputado estadual. E está recebendo uma mãozinha do deputado Fernando Scanavacca, que não vai disputar a reeleição.

AUDIÊNCIA PÚBLICA

Nesta segunda-feira tem audiência pública na Assembléia Legislativa para discutir a situação do Paraná Previdência, instituto que está com sua situação financeira defasada e corre o risco de, em poucos anos, não ter dinheiro para pagar os aposentados. A audiência é iniciativa do deputado Requião Filho. O rombo na Previdência Estadual é obra do ex-governador Beto Richa, agora candidato a senador.

- Em Cascavel e Toledo, o Ministério Público descobriu coisas absurdas no pagamento de horas extras a motoristas de ambulâncias.
- Professores municipais estão de olho na tramitação do projeto que trata da carreira desses profissionais....
- Perguntinha: Será que o Neymar vai "pipocar" de novo ???

Semana da Saúde da Mulher

DIVULGAÇÃO



Objetivo é conscientizar e combater a mortalidade materna

Com o tema Redução da Mortalidade Materna, a partir do próximo dia 28 será realizada a Semana de Mobilização pela Saúde das Mulheres no Sistema Único de Saúde (SUS). A ideia é fortalecer a promoção de ações para a saúde da mulher na atenção básica à saúde e difundir informações. A portaria que institui a semana foi publicada no Diário Oficial da União do dia 30 de abril.

Para estimular ações focadas no público feminino, o Ministério da

Saúde vai liberar para os municípios R\$ 14 milhões, a serem investidos em saúde sexual e reprodutiva. O edital com a previsão de recursos está disponível no site do ministério desde o dia 16 de março com orientações aos gestores e metas a serem atingidas até 2022.

Entre as metas estão a redução de 17,5% para 15% da gravidez não planejada na adolescência até 2020; ampliar em 20% a oferta de DIU de cobre na atenção básica; aumentar de 37% para 67% a participação dos homens no pré-natal; e incluir as mulheres idosas no planejamento das ações de saúde sexual e climatério. A semana terá início no dia 28 de maio por ser a data em que é celebrado o Dia Internacional de Luta pela Saúde da Mulher.

Caiu a Mortalidade

Em 28 de maio do ano passado, a Organização Mundial de Saúde (OMS) divulgou dados que mostram que a hipertensão e a hemorragia estão entre as principais causas da mortalidade materna no Brasil e no mundo, e ocorrem principalmente pela má qualidade da assistência no pré-natal e no parto.

Segundo o Ministério da Saúde, a mortalidade materna no Brasil caiu 58% entre 1990 e 2015, de 143 para 60 óbitos maternos por 100 mil nascidos vivos.

As ações da semana serão coordenadas pela Coordenação-Geral de Saúde das Mulheres, do Ministério da Saúde, em parceria com o Conselho Nacional de Secretários de Saúde (Conass), com o Conselho Nacional de Secretarias Municipais de Saúde (Conasems), com a Comissão Intersetorial de Saúde da Mulher (Cismu) e entidades de classe.

Plano P (Previdência)

O Palácio do Planalto não desistiu e vai tentar aprovar a Reforma da Previdência ainda este ano. Deputados da base governista estão sendo avisados de que a campanha para aprovar a proposta voltará “com tudo” em outubro, após as eleições. Ministros palacianos fizeram chegar aos aliados também informação de que não está descartada a possibilidade de suspensão da intervenção no Rio de Janeiro para que a PEC da Previdência possa ser votada entre o final de novembro e início de dezembro.

Fatura

É aquela situação: o Palácio liberou bilhões de reais em emendas, e atendeu a interesses partidários e a cargos para apadrinhados nos redutos dos aliados. Não vai sair barato.

Livre, leve

Ex-diretor da Odebrecht e delator na Lava Jato, Cláudio Melo dançou serelepe ao som de música dos anos 80 num bar da Asa Sul de Brasília sábado à noite.

Tucanomemória

Ex vice de Mário Covas, cuja morte lhe abriu portas do Poder, Geraldo Alckmin abriu o baú e tem revisto entrevistas e artigos do saudoso padrinho. Questão de coerência.

MP no saldo

O Ministério Público Federal está de olho no banqueiro Nelson Pinheiro, de tradicional família cearense – citamos nas últimas colunas a suspeita de desvio de R\$ 50 milhões de pelo menos dois poderosos clientes brasileiros no FBP Bank, de sua propriedade no Panamá. Até hoje, Pinheiro se esquivava de reembolsar os clientes prejudicados.

TJ no extrato

A instituição foi fechada e Pinheiro é suspeito de desaparecer com o dinheiro de investidores que confiaram economias ao banco. Já existe determinação do Tribunal de

Justiça de São Paulo para liquidar os bens de Pinheiro para ressarcir clientes. A assessoria do empresário diz que ele não vai se pronunciar por processos em tramitação.

Racha

As manifestações de caciques do PT – pró e contra a aliança com Ciro Gomes (PDT) – acentuaram o racha no partido em meio à prisão do ex-presidente Lula. O clima interno é tão tenso que a Executiva tem dificuldades de agendar data e local da próxima reunião mensal da cúpula partido. A último encontro foi realizado em 9 de abril.

Pós-prato

A retirada de carne contaminada do mercado evita gastos de mais de R\$ 4 bilhões por ano em atendimento médico de pessoas infectadas, revela estudo feito pelo Sindicato Nacional dos Auditores Fiscais Federais Agropecuários.

Intoxicação

De acordo com o auditor fiscal agropecuário Ricardo Freitas, autor do estudo, nos últimos anos foram retirados de circulação mais de 1 bilhão de porções contaminadas ou com potencial para causar problemas sanitários em quem as consumisse:

Saúde agradece

“Estima-se que, se essas porções tivessem sido consumidas, poderíamos ter em torno de 10% de manifestações

POR LEANDRO MAZZINI

Twitter @colunaesplanada



clínicas relacionadas a quadros de intoxicação ou toxi-infecção alimentar”, informa o fiscal.

Choque

Deputada Érika Kokay (PT-DF) vai representar contra o Governo de Michel Temer na PGR. Quer que o MPF investigue se houve campanha difamatória contra a Eletrobrás a fim de viabilizar a privatização, como sugerem documentos recentes nas redes sociais.

Violência

O Conselho de Comunicação Social do Congresso se reúne hoje com representantes de entidades de defesa de jornalistas para debater as recentes agressões a profissionais durante cobertura de protestos políticos em São Paulo, Brasília e Curitiba.

Aula de Amorim

Candidato do PT ao Governo do Rio – ou ao Planalto – Celso Amorim dará palestra na quarta sobre o Brasil e a política externa, no lançamento da 2ª edição de seu livro ‘Teerã, Ramalá e Doha’, na Leonardo da Vinci. Artistas confirmaram presença.

Pelada do Chico

Chico Buarque avisou à turma do futebol do Politeama que vai aparecer pouco nas ‘peladas’ das segundas, quartas e sábados no Recreio, a partir de agosto, por causa da sua turnê. Mas há quem veja um drible para evitar holofotes e convites para palanques petistas durante a campanha.

Com Luana Lopes, Equipe de DF e SP

EDUCAÇÃO A DISTÂNCIA

VESTIBULAR EAD2018

CONECTADA COM O SEU FUTURO

INSCREVA-SE JÁ!

0800 600 4448

WWW.UNIPAR.BR



UNIPAR | EAD

Dia das mães no comércio

DIVULGAÇÃO

Um das datas comemorativas mais aguardadas para quem trabalha com vendas é o Dia das Mães. Segundo pesquisa feita pelo Serviço de Proteção ao Crédito (SPC Brasil), o comércio nacional deve movimentar cerca de R\$ 17 bilhões. É esperado que 74% dos brasileiros comprem um presente ou ao menos uma lembrancinha. Isso significa que 111,5 milhões de pessoas não deixarão passar em branco uma data tão especial. O faturamento é tão promissor que a data é a segunda mais importante do ano, perde apenas para o Natal. O Dia das Mães deste ano será no próximo domingo, dia 13 de maio.

Em Umuarama as lojas já estão cheias de novidades e ações promocionais, inclusive com apoio da Associação Comercial. Tem presentes para todos os tipos de mães, desde os mais clássicos como perfumes, flores, bolsas, roupas e calçados. Para as mães mais exigentes tem itens de valores mais elevados, mas que podem surpreender, como eletrodomésticos, eletrônicos e pacotes de viagens. São milhares de opções pra agradar as homenageadas.

PROMOÇÕES

Um grande atrativo que sempre impulsiona as vendas e atrai os consumidores são as promoções e sorteios para aqueles que efetuam as compras. Para conquistar consumidores tem de tudo: descontos tipo "leve 2 pague 1" estourar balões, brindes e promoções inusitadas. A Aciu vai reforçar a campanha, com o tema "Mãe, Minha Vida na Sua". E o comércio vai ter horário especial na sexta-feira (até as 21h30) e no sábado novamente ficará aberto até as 17h. Tudo para seduzir os clientes cada vez mais meticolosos em pesquisar os melhores preços e vantagens.



O COMÉRCIO espera melhorar as vendas durante essa semana

comerciante

"Hoje entrevistamos 10 ou 12 empresários do comércio varejista sobre suas expectativas de vendas, e a maioria aposta em um crescimento de 10 a 15%, com relação ao ano passado. Porém, a maioria também afirmou que caso o clima mude (com a chegada de uma frente fria, por exemplo), as vendas devem aumentar em até 50%" disse um assessor da Aciu.

13 DE MAIO
DIA DAS MÃES

MÃE
minha vida na sua

HORÁRIO DO COMÉRCIO
SÁBADOS 5 e 12/05 - até às 17H
SEXTA-FEIRA 11/05 - até às 21H30

SICOOP CONJOVE CONSELHO DA MULHER EMPRESÁRIA E EXECUTIVA - ACIU ACIU

Começa inscrição para o Enem

As inscrições para o Exame Nacional do Ensino Médio (Enem) começam às 10h desta segunda-feira (7) e vão até o dia 18 de maio. Mesmo os candidatos que pediram isenção da taxa de inscrição no Enem devem se inscrever, na Página do Participante.

O pagamento da taxa de inscrição para quem não conseguiu a isenção, no valor de R\$ 82, pode ser feito até o dia 23 de maio, nas agências bancárias, casas lotéricas e agências dos Correios.

Para fazer a inscrição, o participante deverá apresentar o número do CPF e do documento de identidade e criar uma senha. O número de inscrição gerado e a senha cadastrada deverão ser anotados em local seguro, pois serão solicitados para o acompanhamento da situação da inscrição na Página do Participante. Esses dados também serão usados para consulta do Cartão de Confirmação da inscrição e para a obtenção dos dados individuais dos candidatos.

Na hora da inscrição, o candidato deverá informar um endereço de e-mail válido e um número de telefone fixo ou celular, que serão usados para enviar informações sobre o exame. Também deve ser indicado o município onde o candidato quer realizar o exame e a língua na

qual quer fazer a prova de língua estrangeira (inglês ou espanhol). O candidato que necessitar de aten-

dimento especializado ou específico deve fazer essa solicitação no ato da inscrição.

DIVULGAÇÃO

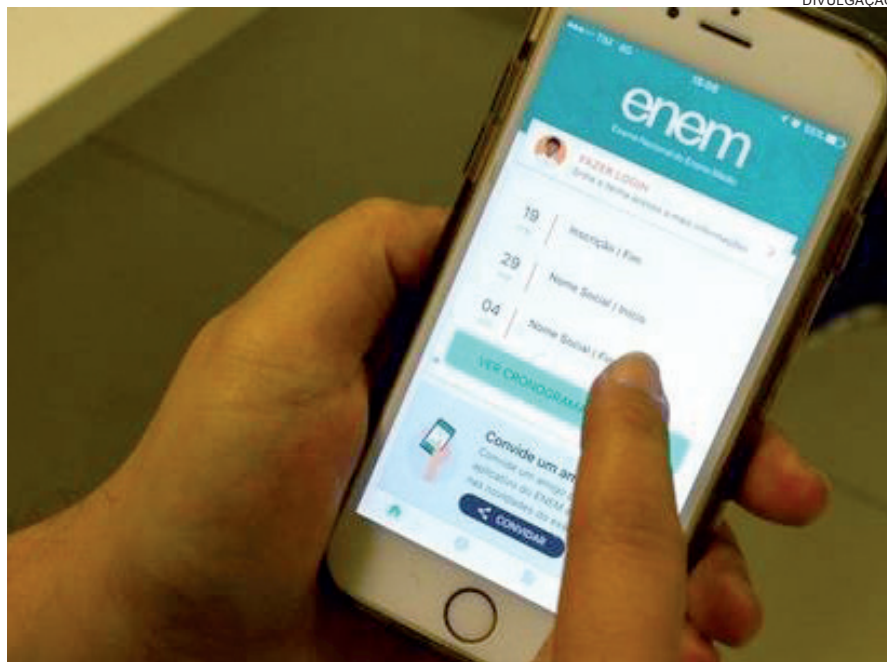

ESTUDANTES do Ensino Médio já devem se preparar

P rovas

As provas do Enem deste ano serão realizadas em dois domingos, nos dias 4 e 11 de novembro. o primeiro dia da prova, que reúne redação e questões de linguagens e ciências humanas, terá cinco horas e meia de duração e o segundo dia, com questões de ciências da natureza e matemática, terá cinco horas. Os resultados do Enem poderão ser usados em processos seletivos para vagas no ensino superior público, pelo Sistema de Seleção Unificada (Sisu), para bolsas de estudo em instituições privadas, pelo Programa Universidade para Todos (ProUni) e para obter financiamento pelo Fundo de Financiamento Estudantil (Fies).

Dinheiro para estados e municípios

O presidente Michel Temer anunciou, neste domingo (6), por meio de sua conta oficial no Twitter, que assinou a liberação de crédito suplementar no valor de R\$ 4 bilhões para estados e municípios. Os recursos são resultado das compensações financeiras pela produção de petróleo e gás natural. "Estes recursos irão beneficiar a população brasileira", destacou Temer, em seu comunicado. Segundo o Palácio do Planalto, a sanção do projeto de lei será publicada na edição de amanhã do Diário Oficial da União. O crédito suplementar havia sido aprovado no último dia 25, pelo Congresso Nacional, e prevê, além da compensação financeira decorrente da exploração de petróleo e gás, no valor de R\$ 4,3 bilhões, a compensação pela utilização de recursos hídricos na geração de energia elétrica, no valor de R\$ 6,7 milhões, e devolução de R\$ 18,3 bilhões de Imposto Territorial Rural. Os recursos a serem repassados são oriundos de excesso de arrecadação de impostos pela União. Na justificativa do projeto de lei, o governo havia assegurado que as transferências não afetam o alcance da meta fiscal prevista para este ano, que projeta um déficit primário de R\$ 159 bilhões.

Contas da Copel nas lotéricas

DIVULGAÇÃO

As contas da Copel poderão ser pagas em lotéricas de todo o Paraná e dos demais Estados. "O contrato garante abrangência nacional do serviço", disse o presidente da Copel, Jonel Iurk.

O contrato da Caixa Econômica com a Copel foi interrompido em março por discordância em alguns itens. A pedido da governadora Cida Borghetti, as empresas retomaram as negociações em abril e nesta semana chegaram a um acordo para manter as casas lotéricas como agente arrecadador da fatura de energia.

Além da rede lotérica, a conta de luz pode ser paga em 2.181 pontos de 11 bancos credenciados e em 826 agentes arrecadadores em todo Paraná e Porto União, em Santa Catarina, que inclui farmácias e supermercados. A Copel também possui parceria com o Detran, por meio da qual é possível pagar a fatura com cartão de débito em 173 totens do órgão.

A lista de toda a rede credenciada para pagamento da fatura de energia pode ser encontrada no site www.copel.com, no link "Como pagar sua conta".



LOTÉRICAS recebem a partir de hoje, contas da Copel

Caixa não usará FGTS

A Caixa Econômica Federal não precisará pegar emprestado recursos do Fundo de Garantia do Tempo de Serviço (FGTS) para reforçar o capital. Em nota oficial conjunta, o banco e o Ministério da Fazenda informaram que a instituição financeira tomou todas as precauções para atender às políticas públicas previstas e executar o plano de negócios sem a necessidade de aportes externos. Nas últimas semanas, a Caixa reduziu os juros do crédito imobiliário e para capital de giro. O banco também liberou empréstimos para estados e municípios. Segundo a nota conjunta, tanto a Fazenda como o banco têm promovido medidas para adequar a estrutura de capital da empresa ao momento atual. O comunicado reafirma o plano de negócios divulgado pelo Conselho de Administração da Caixa no começo do ano. A partir de 2019, o banco terá de cumprir exigências mais elevadas de segurança financeira e precisará deixar mais capital imobilizado (parado) para se adequar aos padrões internacionais.

INDICADORES ECONÔMICOS

DÓLAR		04/05	
	% dia	compra	venda % mês
COMERCIAL	-0,2%	3,5230	3,5240 +0,6%
PTAX (BC)	-0,5%	3,5302	3,5308 +1,4%
PARALELO	0,0%	3,4500	3,7200 +0,8%
TURISMO	0,0%	3,4500	3,7000 +0,8%
EURO	-0,7%	4,2165	4,2186 +0,4%

US\$ 1 É IGUAL A:	MOEDAS X REAL
lêne	109,18 lêne R\$ 0,0324
Libra est.	0,7388 Libra est. R\$ 4,78
Euro	0,8370 Peso arg. R\$ 0,16
Peso arg.	21,81 R\$1: 1.578,53 guaranis

BOVESPA		04/05	
IBOVESPA: -0,20%	83.118 pontos		
Ações	%	R\$	
Petrobras PN	-0,80%	22,27	
Vale ON	+1,24%	49,70	
ItauUnibanco PN	-1,17%	47,18	
Lojas Renner ON	+5,43%	34,00	
Smiles ON	+4,41%	75,80	
Raiadrogasil ON	-3,64%	63,00	

ÍNDICES DE INFLAÇÃO				
Índice em %	MAR	ABR	ano	12m
IPCA (IBGE)	0,09	-	0,70	2,68
IGP-M (FGV)	0,64	0,57	2,05	1,89
IGP-DI (FGV)	0,56	-	1,30	0,76

REAJUSTE DE ALUGUÉIS				
Índice	MAR	ABR	MAI	
IGP-M (FGV)	0,9958	1,0020	1,0189	
IGP-DI (FGV)	0,9981	1,0076	-	

* Correção anual. Multiplique valor pelo índice
 SELIC ANUAL: 6,50% | TJLP: 6,60%/ano

TABELA DO IR		
BASE (R\$)	Aliq. %	deduzir
Até 1.903,98	-	-
De 1.903,99 até 2.826,65	7,5	142,80
De 2.826,66 até 3.751,05	15	354,80
De 3.751,06 até 4.664,68	22,5	636,13
Acima de 4.664,68	27,5	869,36

Dedução p/ dependente: R\$ 189,59; IR 2018: segunda parcela vence em 30/05, com juros Selic de 1,00%

CONTRIBUIÇÕES INSS		SAL. MÍN. PARANÁ	
ASSALARIADOS		mar/18 a jan/19	
Salários até 1.693,72	8%	I R\$ 1247,40	
1.693,73 até 2.822,90	9%	II R\$ 1293,60	
2.822,91 até 5.645,80	11%	III R\$ 1339,80	
		IV R\$ 1441,00	

Consulte a tabela completa de contribuições em uma agência do INSS
 *II: domésticos

CUSTO DA CONSTRUÇÃO (CUB)					
R\$/m2	MAR	ABR	%m	%ano	%12m
Paraná	1.454,88	1.461,76	0,47	1,82	4,76
Oeste	1.470,03	1.477,25	0,49	1,23	4,33

MERC. RURAL

PREÇO PRODUTOR (DERAL/SEAB)					
Em 04/05	PR	DIA	30d.	Casc.	
SOJA	76,54	-1,1%	7,0%	75,80	
MILHO	30,63	0,6%	-1,9%	30,00	
TRIGO	39,73	0,0%	6,6%	40,00	
BOI GORDO	140,72	-0,2%	-0,9%	140,00	
FRANGO	2,68	0,0%	0,0%	-	

Soja, milho e trigo sc 60kg, boi gordo arroba e frango kg

BOLSA DE CHICAGO				
Em 04/05	CONT.	FECH.	DIA	30d.
SOJA	mai/18	1.027,25	-16,00	1,2%
FARELO	mai/18	394,40	-4,00	3,3%
MILHO	mai/18	398,75	-0,75	4,7%
TRIGO	mai/18	527,50	-13,00	15,7%

Em Pontos. 1 ponto = 1 centavo de dólar/bushel na soja (27,2kg), milho e trigo (25,4kg) e US\$ tonelada curta no farelo (907kg). DIA: variação em pontos

LOTES/ATACADO (AgDOSSIÉ.DINHEIRO)				
Em 04/05	PRAÇA	R\$/sc	SEM	30d.
SOJA	Cascavel	79,50	-0,6%	8,2%
SOJA	Paranaguá	86,50	-0,6%	7,5%
MILHO	Cascavel	38,00	5,6%	8,6%

Violência nas rodovias

A Polícia Rodoviária Estadual registrou três acidentes graves entre sábado (5) e domingo (6) nas rodovias do noroeste. Dois deles foram na região de Cruzeiro do Oeste.

Uma criança de 4 anos de idade e nove adultos ficaram feridos em três colisões, na noite de sábado (5). Todas as vítimas foram socorridas e encaminhadas aos serviços de emergência, nenhuma com gravidade.

A Polícia Rodoviária Estadual de Cruzeiro do Oeste informou que a criança estava com os pais no interior do veículo Chevrolet Classic com placas de Cruzeiro do Oeste. A família seguia pela rodovia PR 323, quando chegou num trecho de pista reta sentido à Umuarama colidiu longitudinalmente (na lateral) contra um Fiat Pálio de cor prata com placas de Assis Chateaubriand.

Pai, mãe e filha foram hospitalizados. O motorista do Pálio chegou a ser levado para o hospital, mas recusou atendimento, pois sofreu apenas pequenas lesões.



No acidente perto de Douradina as 4 vítimas feridas tiveram que ser encaminhadas ao Hospital Municipal, onde foram medicadas e liberadas

Capotamento

Outro acidente também foi registrado pela Polícia Rodoviária Estadual de Cruzeiro do Oeste. Na rodovia PR 180, um veículo Pejeout de cor prata capotou quando seguia por um trecho de curva, deixando duas pessoas hospitalizadas. De acordo com o boletim da Polícia Rodoviária, as vítimas foram conduzidas conscientes e orientadas ao hospital de plantão. Todas tiveram que ser atendidas por uma equipe do Samu e unidades do Corpo de Bombeiros de Cruzeiro do Oeste.

QUATROS VÍTIMAS

Outras quatro pessoas ficaram feridas na colisão traseira que envolveu um Omega de cor prata e um Volkswagen Fox de cor preta, ambos com placas de Douradina. Tal acidente aconteceu na rodovia PR 580, na altura do quilômetro 28. Todas as vítimas tiveram que ser encaminhadas para o hospital, pois sofreram ferimentos considerados leves e moderados.

DIVULGAÇÃO

DIVULGAÇÃO

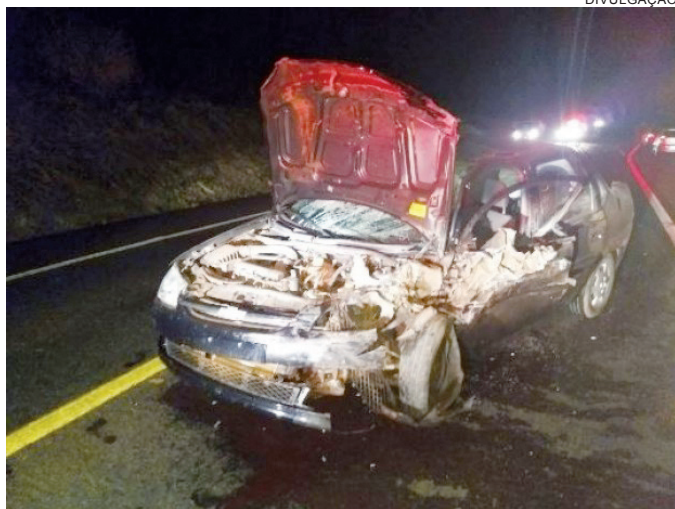

A FAMÍLIA seguia pela PR 323 quando Classic em que estavam colidiu num Fiat Pálio

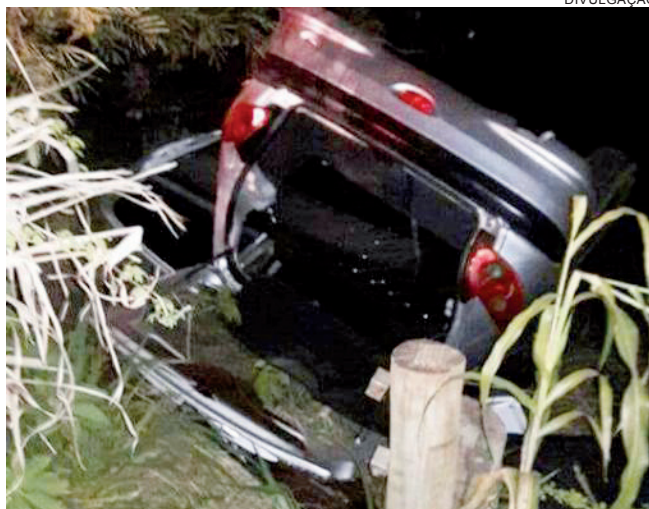

NO CAPOTAMENTO da PR 180, o passageiro do CrossFox ficou preso às ferragens e precisou ser desencarcerado

'Rodeando' a Peco

Na noite da última sexta-feira (4) um jovem morador em Umuarama foi flagrado por policiais militares que integram o grupo Rotam (Rondas Ostensivas Táticas Auto Móveis) de Cruzeiro do Oeste nas imediações da Penitenciária Estadual (Peco).

De acordo com os PMs, a averiguação aconteceu por volta das 22h30 quando C. A. R. dos S., de 27 anos de idade, conduzia um veículo Volkswagen Gol, de cor azul e apresentou atitudes suspeitas ao notar a aproximação da viatura policial.

Por conta de suas atitudes, acabou por ser abordado e averiguado. Numa revista no interior do carro, foi encontrado um revólver de calibre 38 municiado com cinco cartuchos intactos. Além da arma, também foi localizada uma porção de maconha, outra de cocaína e a quantia de R\$ 950 em dinheiro.

O jovem não soube explicar o que fazia naquela cidade e recebeu voz de prisão, sendo conduzido à

Delegacia de Polícia Civil de Cruzeiro do Oeste onde foi colocado à disposição da justiça.

Ainda de acordo com os policiais militares, uma garota de 18 anos de idade, moradora de Cruzeiro do Oeste, que acompanhava o umuaramense foi ouvida e posteriormente liberada.

PRISÃO ANTERIOR

Durante a averiguação realizada pelos policiais, foi descoberto que o suspeito abordado havia sido preso no trevo de Moreira Sales há cerca de uma semana. Na ocasião ele foi conduzido à Delegacia de Polícia Civil em Goioerê portando oito porções de cocaína escondidas na cueca. Ainda há aproximadamente seis meses o detido foi liberado da Peco onde cumpria pena por furto de veículo praticado na cidade de Maringá em 2016.



ALEX MIRANDA

Policiais militares que integram o 25º Batalhão realizam desde a noite da última sexta-feira no município, uma operação denominada 'Saturação'. O objetivo é abordar e averiguar pessoas em atitudes suspeitas em todos os bairros da cidade. Os trabalhos são realizados durante todo o dia pelas equipes da RPA (Rádio Patrulha) e intensificados no decorrer da noite com equipes do Rotam (Rondas Ostensivas) e Rocam (Patrulhamento com Motos). De acordo com o comando da Polícia Militar, a operação não tem data para ser encerrada.

Giro Policial

Arremessados

Agentes da Penitenciária Estadual de Cruzeiro do Oeste (Peco) apreenderam objetos ilícitos no interior do presídio por volta das 23h30 da última quinta-feira. As cinco brocas; três aparelhos celulares e 10 carregadores, além de alguns pacotes de fumo, foram encontrados no pátio da unidade prisional após terem sido arremessados por sobre a muralha. Esta foi a quarta apreensão realizada em menos de uma semana. A Polícia Militar realizou diligências em torno do presídio, mas ninguém foi preso.

Em chamás

Um carro incendiado chamou atenção de quem passava pela praça Eduardo Ribeiro, centro de douradinha, na noite desta sexta-feira (4). Moradores relataram que o fogo começou quando o motorista foi tentar dar partida no veículo. Há suspeita que o incêndio aconteceu por conta de uma pane na parte elétrica. Apesar do susto, ninguém ficou ferido. O carro – Volkswagen Santana – ficou completamente destruído.

Caiu na lavoura

Um helicóptero que sobrevoava a Festa do Frango em Quarto Centenário, no início da tarde de ontem (6), caiu numa lavoura de milho perto do recinto em que acontecia a festa. No momento da queda, estava apenas o piloto no helicóptero, que sofreu ferimentos leves e foi levado ao Pronto Atendimento da Santa Casa de Goioerê. As causas da queda serão analisadas.

Quase R\$ 500 mi para rodovias

AGÊNCIA ESTADO

O Departamento de Estradas de Rodagem do Paraná (DER-PR) lançou nesta semana cinco editais para realização dos serviços de conservação das faixas de domínio de aproximadamente 12 mil quilômetros de estradas da malha rodoviária do Estado. O investimento de R\$ 477,1 milhões, para os próximos três anos, faz parte do Programa Estadual de Recuperação e Pavimentação de Estradas (Perc).

“Investimentos em melhoria e modernização das estradas representam mais segurança para as pessoas, menos custos e mais competitividade para a produção paranaense”, afirma a governadora Cida Borghetti.

Os serviços consistem na roçada de toda vegetação, remoção de lixo e resíduos, limpeza de valetas e bueiros, limpeza e pintura de meios-fios, pontes e pontos de ônibus, além do reparo das placas de sinalização. O secretário de Infraestrutura e Logística, Abelardo Lupion, destaca o valor expressivo dos editais e a importância das intervenções que serão realizadas. “São serviços que farão toda a diferença para os motoristas e pedestres que circulam por toda a malha rodoviária paranaense”, afirma.

As atividades são fundamentais para manter a drenagem da pista, explica Rafael Rodrigues Teixeira, engenheiro civil da Coordenadoria de Gerenciamento da Malha Rodoviária do DER-PR.



SERVIÇOS de melhorias nas faixas de domínio devem ser acelerados

Em lotes

As áreas que vão receber investimentos para conservação das faixas de domínio estão subdivididas em 40 lotes. Cada uma das cinco licitações inclui lotes de todas as regiões do Estado. Serão 1,2 mil quilômetros de melhorias na Regional Leste, contemplados em 5 lotes. Na Regional dos Campos Gerais a licitação será feita em 7 lotes para conservação das faixas de domínio de 2 mil quilômetros de rodovias. Na Regional Norte serão contemplados 10 lotes com extensão total de 2,4 mil quilômetros. Já na Regional Noroeste, a licitação corresponde também a 10 lotes, com extensão de 3,3 mil quilômetros. Na Regional Oeste a licitação será para 8 lotes com extensão de 2,4 mil quilômetros.

bianca fm
92,5
Fone (44)3621-6565

TECNOLOGIA
QUALIDADE
SEGURANÇA
AGILIDADE



TUDO ISSO
EM UM SÓ
CARTÃO!

ADQUIRA
JÁ O SEU!





NOTÍCIAS DA UNIPAR

EVENTO INTERNACIONAL

Professor de Harvard na Unipar

Jerry Brightman estará na Instituição nesta semana para uma série de palestras que focam a área de gestão e formação de líderes

A Universidade Paranaense aguarda ansiosamente a chegada do professor Jerry Brightman, da Universidade de Harvard/EUA. Doutor na área de gestão, ele vem ao Brasil para falar sobre formação de líderes aos colaboradores e estudantes da Unipar. Empresários, lideranças políticas e profissionais também vão participar. Com o teatro já lotado (cerca de 900 cadeiras), as palestras, que terão tradução simultânea, acontecem nesta segunda e terça, dias 7 e 8 [confira programação ao lado]. Jerry Brightman é fundador e presidente do The Leadership Group (TLG), principal empresa de treinamento em liderança, com foco na transformação de executivos e suas equipes de gerentes para líderes. Além disso, é associado da Bridge Partnership, organização global de consultoria e treinamento. O professor também conduz coaching individuais e workshops customizados em todo o mundo.

Depois de Umuarama, o professor de Harvard ministra palestras nas Unidades da Unipar em Francisco Beltrão e Cascavel.

Programação:

Segunda-feira - 7/5

- 09h – 11h: Encontro com o Prefeito e visita a empresas de Umuarama.
- 14h – 15h: Encontro com os gestores diretores/ Unipar: ‘Scenario Planning and a Vision for the Future’ – Planejamento de cenários e uma visão para o futuro – Teatro Unipar.
- 16h - 17h: Encontro com os funcionários da Unipar: “Creating an Engaged University” – Criando uma universidade engajada – Teatro Unipar.
- 19h30 – Aula Magna para acadêmicos da Unipar/ Empresários ACIU (transmissão ao vivo aos alunos graduação e pós-graduação EAD (Educação a Distância) e polos de apoio presencial): “A special Journey inside the great leader’s head – Uma jornada especial dentro da cabeça de grandes líderes” – Teatro Unipar.

Terça-feira - 8/5

- 09h – 11h: Visitas a empresas em Umuarama.
- 14h – 16h: Encontro com os professores/ coordenadores da Unipar: “Teaching Creatively” – Ensinando criativamente – Teatro Unipar.
- 19h30 – Aula Magna para acadêmicos (transmissão ao vivo aos alunos de graduação e pós-graduação EAD e polos de apoio presencial): “The leader’s primary work – Creating organizations that innovate and learn – O trabalho essencial dos líderes – criar organizações que inovam e aprendem” – Teatro Unipar.



PALESTRA COM
Dr. JERRY BRIGHTMAN
PROFESSOR DA HARVARD
SUMMER SCHOOL

ONDE MINISTRA A DISCIPLINA NA ÁREA DE GESTÃO:
 THE ART AND PRACTICE OF SYSTEMS THINKING.

TRADUÇÃO SIMULTÂNEA

Palestras do professor Jerry Brightman prometem lotar o Teatro Unipar

Novelas• REDE GLOBO **DEUS SALVE O REI**

Lucrecia vende as roupas de Catarina

Afonso, Amália, Levi e o grupo de camponeses marcham rumo a Montemor. Afonso e Amália encontram Tiago e o levam para o acampamento. Catarina dá o anel para Diana entregar a Constantino. Catarina avisa a Betânia que decidiu separar uma parte da reserva destinada ao abastecimento do castelo para distribuir à população. Lucrecia vende as roupas de Catarina. Afonso e Mesaque veem os soldados de Rodolfo. Constantino coloca no dedo o anel que Diana o entregou e começa a agonizar.



• REDE GLOBO

MALHAÇÃO

Gabriela sofre com o cancelamento do encontro com Rafael. Úrsula e Bárbara se surpreendem com os comentários positivos do vídeo da menina. Gabriela ignora as chamadas de Rafael. Jade mostra a foto do beijo de Flora e Érico para Tito, que decide esquecer a amada. Amanda desmaia durante a aula. Vinícius promete ajudar Rafael a lidar com Márcio.

ORGULHO E PAIXÃO

Felisberto incentiva Elisabeta a correr atrás de seus sonhos em São Paulo, e Ofélia acaba concordando com o marido. Ema decide ir para São Paulo com Elisabeta, Ernesto, Darcy e seus amigos. Charlotte se solidariza com Mariana. Tibúrcio diz a Cecília que ela o faz lembrar de Josephine. Brandão e Otávio percebem a mudança de comportamento de Randolpho, abalado com

a fuga de Lídia. Uirapuru e Lídia se instalam em um hotel luxuoso. Estilíngue revela a Tenória que encontrou uma foto de sua mãe na fazenda do Barão. Mariana confessa a Ofélia que se entregou para Uirapuru.

O OUTRO LADO DO PARAÍSO

Clara liga para Renato. Gael afirma a Clara que tem um plano para resgatar Tomaz. Samuel e Suzy se divorciam. Zé Victor ameaça contra a vida de Caetana, mas Zildete, Maíra e as outras mulheres o expulsam do bordel. Desirée desconfia do sumiço de Juvenal. Ameaçado por Renato, Juvenal finge não gostar mais de Desirée e a afasta de sua casa.

ONDE NASCEM OS FORTES

Cássia pede que Maria se esconda e fala com Pedro. Maria foge. Cássia expulsa Pedro e se preocupa ao ver que a filha fugiu. Pedro aceita que Aurora saia com Plínio. Rosinete avisa ao marido que convenceu a filha de uma ami-

ga a trabalhar com Hermano. Cássia não consegue prestar queixa contra Pedro. Maria encontra Simplício na casa de Tião das Cacimbas. Valquíria começa a trabalhar na fábrica com Hermano. Cássia pensa em Pedro. Maria admira as esculturas de Tião das Cacimbas. Plínio decide usar Hermano para capturar Maria e comunica Pedro.

• SBT

CARINHA DE ANJO

Estefânia e Solange encontram no quarto de Cassandra pôsteres, corações e montagens de Vitor com Paula, mãe da garota que faleceu. Estefânia fica chocada. Madre Superiora avisa que a partir de agora Lulu fica na semana igual as demais meninas e aos finais de semana na casa de Cristóvão e Fátima, como se fossem seus pais. Todos comemoram. Dulce Maria fica feliz com a notícia. Haydee encontra o quarto de Flávio todo quebrado. Cassandra fala com Bruna. Flávio assusta Haydee e diz que será duas vezes pior que Nicole.

• RECORD

APOCALIPSE

Estela lamenta a decisão de André. Arthur diz que todos na redação deverão receber a marca. César oferece ajuda a Jonas. Adriano mente para o filho e diz já ter recebido a marca. No esconderijo do deserto, os judeus sobreviventes exaltam o Senhor. César decide se afastar da polícia. Jonas fica preocupado com o interesse da população na marca. Benjamin diz que precisa deter Ricardo. Susana lamenta o posicionamento de sua filha. Ricardo assume para Isabela que a traiu com Ariela.

• BAND

BAND AMOR PROIBIDO

Adnan fica muito bravo com tudo que Nihat fala de Hilmi e promete vingança, mas ao mesmo tempo fica desconfiado. Besir tem alta do hospital e vai para a fazenda. Bihter e Behlul trocam declarações de amor.

horóscopo

Áries Será mais fácil conquistar seus objetivos na parte da manhã. Os astros indicam que poderá conseguir um dinheiro extra se prestar atenção às oportunidades surgirão. Cor: pérola.

Touro Talvez comece o dia sem muito pique, querendo sossego. Assuntos que podem ser resolvidos a sós vão correr melhor. No romance, tomar a iniciativa faz toda a diferença. Cor: ouro.

Gêmeos Nesta quinta, seu lado idealista e solidário continua em alta, facilitando a convivência com colegas e amigos. Mas, depois do almoço, o desejo de se isolar pode falar mais alto. Cor: bege.

Câncer A dedicação ao cumprir suas tarefas podem render frutos. Bom momento para lutar por uma promoção no trabalho. É hora de renovar a esperança. Cor: creme.

Leão Hoje, o contato com o seu lado religioso está em alta. Aproveite para se aproximar de quem pensa da mesma maneira que você. Concentre a atenção na carreira e vá atrás dos seus objetivos. Cor: rosa.

Virgem Às vezes, uma crise pode ser uma ótima oportunidade de mudança. Bom humor, ousadia e uma pitada de aventura acendem a paixão no romance. Cor: lavanda.

Libra Melhor se concentrar em atividades e projetos que exigem a participação de outras pessoas logo cedo. Você terá facilidade para agir em equipe. Cor: chumbo.

Escorpião Vale a pena cuidar um pouco melhor da saúde. O serviço promete render mais na parte da manhã, ainda mais se cuidar das tarefas que estavam pendentes. Cor: pink.

Sagitário Nesta quinta, você vai se sentir mais à vontade para resolver as coisas em casa logo cedo. Mais tarde, a Lua entra em seu paraíso astral e tudo se torna mais fácil. Cor: prata.

Capricórnio Não se surpreenda se uma pessoa que julgava da sua confiança causar problemas financeiros. O dia revela a possibilidade de fazer uma economia forçada. Cor: marrom

Aquário Logo cedo, o astral é favorável para colocar a papelada em ordem e cuidar de tarefas que exigem boa comunicação com colegas ou clientes. Cor: roxo.

Peixes Bom dia para colocar as contas em ordem. Depois do almoço, aproveite para cuidar de tarefas que exigem deslocamentos. Circule por aí, troque ideias, conheça pessoas. Cor: violeta.

PALAVRAS CRUZADAS

Cadeia de montanhas onde se situa o Dedo de Deus (RJ)	Naipes de sopros do jazz clássico	Categoria considerada a "infância" do automobilismo SBT, Gazeta ou Band	Agência Nacional de Petróleo (sigla)	Exercitar-se na bicicleta	Diz-se das águas que não são chucras	Local de botões de comando (Inform.)
Taxa, em inglês						
(?) Danson, ator Signo do carneiro	Vulcão da Sicília Grito do cavaleiro		TV de (?): é mais fina que a tubular		(?) Bello, atriz Separa (brigões)	
			Rio do MS (?) Taxman, atriz			"Fala" como o gato (?) Lemos, nadadora
			Pessoa imprestável (pop.)			
Estrada, em inglês Metro (símbolo)	Ave do jardim do Palácio da Alvorada			Cidade natal de Abraão (Bíblia)		Parte do leite que concentra a gordura
Morcego, em inglês O "mata-piolho"			Magneto, na HQ Linda (pop.)			
					(?) bag, protetor Sutil; delicado	
A dieta sem proteína animal	Sonho do sem-leto Almofariz			Estrela, em inglês Habitat do bagre		
(?) -mate e água quente: o chimarrão			O filho do sênior (abrev.)			Maiores estado brasileiro (sigla)
Sucesso de Carmen Miranda (MPB)			Diversão Apelido de "Alesandra"			Divisão básica do tempo geológico
				O Paraíso Terrestre Ana Costa, sambista		
Latejar Centros de formação de condutores, credenciados no Detran	Boro (símbolo)		Pelo da ovelha (?) dente: no ponto			Pena (de alguém) Rato, em inglês

BANCO 2/atl, 3/air — bat — rat — tax, 4/gral — road — star, 7/polegar, 10/serra do mar. 25

DIVERSÃO INTELIGENTE COM 144 PÁGINAS!
Nas bancas e livrarias.

SOLUÇÃO ANTERIOR

	A					D						
C	L	E	B	E	R	M	A	C	H	A	D	O
	D	A	D	O	S		M	E	L			
	U	R	T	U	C	O		L	O			
	C	E	L	U	L	A	R	E	S			
	A	T	A	L	I		E	G	O			
A	Ç	A	I	N	A	T	A					
	Â	D	I	D	I	A	C	T				
	O	I	T	O	A	N	S	I	A			
A	N	O	S	E	D	A	A	P				
	F	A	M	A	T	E	M	A				
	A	L	A	M	B	R	A	D	O	S		
A	N	T	E	S	A	L	V	E				
	I	T		L	V	R	E	X				
E	L	E	T	R	O	P	A	U	L	O		



O time de base do Umuarama Futsal continua em destaque no Campeonato Paranaense da categoria. A equipe sub 20 jogou nesse final de semana, sendo a primeira fase da competição.

O Umuarama Futsal conseguiu duas vitórias e um empate, ficando na primeira colocação. Os jogos foram contra o time de Campo Mourão, Tapejara e Londrina.

Nesta fase, classificaram-se duas equipes, que agora aguardam a segunda fase. Os jogos acontecem em final de semana.

Os resultados:

Umuarama Futsal 3 X 1 Campo Mourão Futsal

Umuarama Futsal 5 X 4 Tapejara Futsal

Umuarama Futsal 1 X 1

Londrina Futsal

Umuarama passa para segunda Fase com 7 pontos e em primeiro lugar

Corinthians não passa pelo Ceará

Mais de 40 mil torcedores lotaram a Arena Corinthians, em São Paulo, na manhã de domingo para acompanhar o confronto entre Corinthians e Ceará, que terminou empatado em 1 a 1.

Ainda sem marcar gols na Série A, o Ceará partiu para o ataque na casa do adversário e foi levando perigo, principalmente pela direita. Até que, aos oito minutos, Wescley recebeu passe de Elton, matou no peito e acertou uma bomba no gol de Cássio. Tentando reverter a situação, o Timão mexeu logo aos 25 minutos, com a entrada de Jadson no lugar de Danilo. E a mudança foi positiva para o empate. Aos 39 minutos, Jadson cobrou escan-

teio, Henrique subiu mais alto e cabeceou firme, sem chances para o goleiro Éverson: 1 a 1.

Com o resultado, o Corinthians perdeu a chance de assumir a liderança, mesmo que provisoriamente. Com sete pontos e quatro gols de saldo, o Timão aparece no segundo lugar. O Ceará, com dois, subiu para a 17ª posição.

Outros Resultados do Brasileirão:

Sábado:

Vasco 4 X 1 América MG
São Paulo 2 X 2 Atlético MG

DOMINGO :

Cruzeiro 1 X 0 Botafogo
Atlético PR 1 X 3 Palmeiras
Vitória 1 X 2 Fluminense
Flamengo 2 X 0 Internacional RS
Sport PE X Bahia (jogo sem resultado- 19h)
Grêmio X Santos (sem resultado- 19h)

Nesta segunda-feira tem:

Umuarama Futsal X São Lucas
20h30- Ginásio Amário Vieira
Prestigie o nosso Futsal !

Cadeirantes no Basquete

DIVULGAÇÃO



O time umuaramense está preparado para enfrentar a equipe de Cascavel, no sábado

Uma equipe de cadeirantes representará a Capital da Amizade no Campeonato Paranaense de Basquetebol em Cadeiras de Rodas, edição 2018. A competição começa no próximo dia 11, em Maringá, e reunirá a elite do esporte paranaense, com equipes das principais cidades. “Graças aos contatos mantidos pela Adefiu com praticantes do esporte em todo o país, teremos uma forte equipe para representar Umuarama”, disse o diretor de Esporte e Lazer do município, Jefferson Ferreira.

A primeira etapa do Campeonato Paranaense acontecerá de 11 a 13 de maio na cidade de Maringá. A equipe de Umuarama vem se preparando desde o início do ano para esta importantíssima competição. “A novidade será a dupla de irmãos

gêmeos Emerson Corrêa e Anderson Corrêa, que vieram do Rio de Janeiro para comporem o elenco e reforçarem nossa equipe”, reforçou o coordenador de Esporte Educacional e Rendimento da Secretaria Municipal de Esporte e Lazer (Smel) e também coordenador técnico do jogos, Douglas Griffio.

Equipes que disputam o Paranaense:

Kings/UMPM/UEM – Maringá
 - ADAPP/Pinhais
 - UDF/Harpia da Fronteira – Foz do Iguaçu
 - Tubarões/MM/FundesplDPG – Ponta Grossa
 - APAC/Cascavel ADFP/Fênix – Curitiba
 - Castro/BCR
 - ADFG/Lobos – Guarapuava
 - PM Umuarama/Tigres/ADEFIU

Jogos da primeira etapa

SÁBADO – 12 de maio

LOCAL – Ginásio Centro de Iniciação ao Esporte do Jardim Paulista III
8h PM UMUARAMA/TIGRES/ADEFIU x APAC/CASCADEL
 10h TUBARÕES/MM/FUNDESP/LDPG x ADFG/LOBOS/GUARAPUAVA
 12h KINGS/UMPM/UEM x UDF/HARPIA DA FRONTEIRA
 15h ADAPP/PINHAIS x CASTRO/BCR
 17h ADFG/LOBOS/GUARAPUAVA x APAC/CASCADEL
 19h CERIMONIAL DE ABERTURA
 20h TUBARÕES/MM/FUNDESP/LDPG x KINGS/UMPM/UEM

DOMINGO – 13 de maio

LOCAL – Ginásio Centro de Iniciação ao Esporte do Jardim Paulista III
 8h ADAPP/PINHAIS x PM UMUARAMA/TIGRES/ADEFIU
 10h ADFP/FÊNIX x UDF/HARPIA DA FRONTEIRA
 12h APAC/CASCADEL x CASTRO/BCR
 14h PM UMUARAMA/TIGRES/ADEFIU x TUBARÕES/MM/FUNDESP/LDPG
 16h UDF/HARPIA DA FRONTEIRA x ADFG/LOBOS/GUARAPUAVA
 18h KINGS/UMPM/UEM x ADFP/FÊNIX



Zélia Casoni

(44) 99966-1716 zeliacasoni@gmail.com

NOTA 10

Para agenda cultural da Faísca que acontece todos os sábados no espaço da feira do produtor, às 18h. No último sábado o show foi de Gustavo Rosa e Ricardo Braga. Apresentação maravilhosa e sobe o tom das tardes de sábado. Um espetáculo.....

“Quando você fica em silêncio, o ambiente também silencia. Por outras palavras: você não comenta o que faz e respeita os outros no domínio deles, por mais limitado que seja. O bem não cresce sem contradição.” (Bert Hellinger)

LUCI LEMES



Happy Day

A coluna destaca os leitores do Jornal Tribuna Hoje News que comemoram aniversário -, Simone Zaniolo Schulz, Keila Adriana da Silva Canalli, Stevão Alexandre Accadrolli, Marinalva Ferreira Uliana e Elaine Cristina Oliveira Costa. Da coluna: felicidades!

DYANA Miniello e Arthur ganham o close da coluna na série 'Mães & filhos' assinada por Luci Lemes, O primogênito André que estuda fora não aparece neste close mas é dono também do coração da mammy Dyana.

nota embaixo perto ACIU



THIAGO CASONI



LIVRO

O presidente do Instituto Liberdade do Rio Grande do Sul e vice-presidente da Federação das Associações Comerciais do Rio Grande do Sul, Ricardo Sondermann vem a Umuarama a convite do Conjove para lançar seu livro "Churchill e a Ciência por Trás dos Discursos", um dos maiores sucesso de vendas do mercado editorial brasileiro da atualidade. Será no dia 18 de maio (sexta-feira), das 8h às 12h, no auditório da Aciu.

LUCIANA GALAN e ROBERTO ZANATTO no jantar premiado da Uopecan, no Metropolitan.

OPEN

Guilherme Vasconcelos abre a sua loja CLUBFIT no final desta semana, na sexta. Um espaço privilegiado e aconchegante. Localização privilegiada -, e com todo bom gosto do jovem empreendedor que vai rechear as araras da loja com looks descoladérrimos na moda fitness e casual. A coluna fala mais.....



CVC Brasil
sempreComVC
ícone de internet ícone de celular ícone de avião
(44) 3056-6300
Loja Exclusiva: Av. Maringá, 5154 Centro - Umuarama

ALINE FM
93,7 MHz
Fone (44)3621-6565

Nessas férias seja Inviolável aonde você estiver!
INVIOLÁVEL
MONITORAMENTO ELETRÔNICO
UMUARAMA - PR
44 3621.4220
inviolavel.com

POSTO **BOA VISTA**
Fone: 44. 3622.5335
Loja de Conveniência
Avenida Guarani, nº 2252



UNIVERSIDADE PARANAENSE

NOTÍCIAS DA
UNIPAR

Motivação Inteligente

As coordenações dos cursos da área da saúde da Unipar de Umuarama já estão com tudo pronto para a realização da Aula Magna 'Motivação Inteligente', que acontece na próxima quarta-feira, dia 9, às 19h, no Teatro Unipar. O palestrante será o professor e empresário Jackson Baia, de São Paulo/SP, que atua a mais de 15 anos, em todo o Brasil, como palestrante e conferencista. Com linguagem própria e rico conteúdo, Baia fala das suas experiências sobre gestão de negócios, atendimento e vendas, liderança, produtividade, criatividade, estratégias comerciais, entre outros temas. Além dos estudantes, profissionais das áreas da saúde também estão convidados a participar e ainda podem se inscrever. Mais informações no site da Unipar, no link Cursos e Eventos.

Unipar em Fatias

A Unipar de Cianorte realizou no Colégio Estadual José Guimarães mais uma edição do projeto 'Unipar em Fatias', que tem como objetivo ampliar o conhecimento dos estudantes sobre as atividades realizadas nos cursos de graduação da Instituição. O evento ocorreu durante o intervalo das aulas,

quando a equipe da Unipar pôde receber e conversar com os alunos do ensino fundamental e médio, esclarecendo dúvidas em relação a profissões. No total foram 70 atendimentos. Outra proposta do projeto é divulgar os cursos de graduação da Unipar, bem como as especificidades de cada um.

Farmácia da Partilha

O aposentado Dovílio Bernardo Albara, 67 anos, morador do Bairro Vila Nova, há um ano é cliente da Farmácia da Partilha de Francisco Beltrão, projeto desenvolvido pelo curso de Farmácia em parceria com a Mitra Diocesana de Palmas. É só lá que ele encontra gratuitamente um medicamento caro (Valsartana), utilizado para o tratamento de hipertensão arterial, pois o remédio não é fornecido pelo SUS. No ano passado, a Farmácia da Partilha atendeu 3.566 pessoas do município, dispensando 110.354 itens que se fossem comercializados teriam um valor de mercado de R\$ 315.235,65. O atendimento da Farmácia é de segunda a sexta-feira, das 8h às 12h e das 13h30 às 17h, anexa ao Serviço de Assistência Judiciária Gratuita (Sajug), na Travessa Universitária, 1881, no Bairro Industrial. Mais informações no (46) 3520-2800.

A nova Lei Trabalhista

A Lei nº 13.467/2017, texto da reforma trabalhista, só deve valer para processos e contratos iniciados após o dia 11 de novembro de 2017, data em que as novas regras entraram em vigor. Esse é o entendimento da Associação Nacional dos Magistrados da Justiça do Trabalho (Anamatra), aprovado neste sábado (5), no Congresso Nacional dos Magistrados da Justiça do Trabalho (Conamat). Foi o primeiro congresso promovido pela associação após a aprovação da reforma. Cerca de 700 juízes se reuniram para debater, sobretudo, as polêmicas da mudança nas leis trabalhistas. Após o debate de um número recorde de teses apresentadas ao fórum, concluíram que a reforma trabalhista deve ser aplicada de acordo com a Constituição Federal e as convenções e tratados internacionais e os juízes do Trabalho. As teses aprovadas devem guiar a atuação da associação, mas não necessariamente os posicionamentos de todos os juízes, pois há independência. Essa vinculação deve ser expressa, por exemplo, na garantia do acesso à Justiça. A reforma estabeleceu que, caso o trabalhador perca a ação, deve arcar com as custas do processo. Até mesmo pessoas pobres que contarem com acesso à Justiça gratuita também ficaram, pela regra, sujeitas ao pagamento de honorários de perícias se tiver obtido créditos em outros processos capazes de suportar a despesa. Para o presidente da Anamatra, juiz Guilherme Feliciano, as proposições são ilegais. "Essas restrições que a reforma estabeleceu para o acesso à Justiça são inconstitucionais, pois ferem o direito à assistência judicial gratuita", afirma. Ele exemplifica que uma pessoa que ganhe o direito a receber dez salários mínimos em um pedido, mas na mesma ação perde em outro e, por exemplo, fica obrigada a pagar honorários da parte contrária, compensará as perdas com o que ganhou. Na prática, perderia um direito.



REPÚBLICA FEDERATIVA DO BRASIL
 Segundo Tabelionato de Protesto de Títulos - Comarca de Umuarama - PR
 Antonio Newton Guimarães Vasconcellos - Titular
 CNPJ 78.725.464/0001-27
 Av. Presidente Castelo Branco, 3806 Ed. Itália 4º andar sala 034 - Fone/Fax (41) 3822 3092

EDITAL DE INTIMAÇÃO Nº: 84

Encontram-se neste Tabelionato, sito a Av. Castelo Branco, 3806 na cidade de Umuarama Paraná, para protesto, os títulos abaixo discriminados de responsabilidade dos devedores a seguir relacionados.

503 ADRIANO MENDES, CPF/CNPJ: 958.711.609-72, sito a AVENIDA SAO PAULO, 4982 - ZONA II - Umuarama PR 87501420, um(a) DUPLICATA DE VENDA MERCANTIL POR INDICACAO, número 001001, com vencimento em 13/04/2018, Credor: EUZA ROSANIA MULATO GELINI, Cedente: EUZA ROSANIA MULATO GELINI, Sacador: EUZA ROSANIA MULATO GELINI Endosso: Mandato, protocolado: 201803456 em 02/05/2018, distribuição: 6842 em 30/04/2018, por falta de PAGAMENTO, cujo valor se encontra inserido na faixa B do item I da Tabela XV da Lei 13.611/02.

LADIRCE NALIN, CPF/CNPJ: 031.370.729-48, sito a RUA PROFETA SAMUEL 8460 - P Q D PEDROII - Umuarama PR 87508067, um(a) DUPLICATA DE VENDA MERCANTIL POR INDICACAO, número 118991/T/05, com vencimento em 16/04/2018, Credor: ADMINISTRACAO DE CEMITERIOS E SERVICOS FUNERA, Cedente: ADMINISTRACAO DE CEMITERIOS E SERVICOS FUNERA, Sacador: ADMINISTRACAO DE CEMITERIOS E SERVICOS FUNERA Endosso: Mandato, protocolado: 201803459 em 03/05/2018, distribuição: 6847 em 02/05/2018, por falta de PAGAMENTO, cujo valor se encontra inserido na faixa B do item I da Tabela XV da Lei 13.611/02.

SERCOMPEL SERVICOS E COMERCIO DE AUTO, CPF/CNPJ: 81.499.071/0001-82, sito a AV BRASIL, 3092 ZONA VII - Umuarama PR 87503420, um(a) DUPLICATA DE VENDA MERCANTIL POR INDICACAO, número 167316-2, com vencimento em 24/04/2018, Credor: D P S DISTRIBUIDORA DE PECAS SANTOS LTDA, Cedente: D P S DISTRIBUIDORA DE PECAS SANTOS LTDA, Sacador: D P S DISTRIBUIDORA DE PECAS SANTOS LTDA Endosso: Mandato, protocolado: 201803460 em 03/05/2018, distribuição: 6849 em 02/05/2018, por falta de PAGAMENTO, cujo valor se encontra inserido na faixa B do item I da Tabela XV da Lei 13.611/02.

BRAZ GARCIA, CPF/CNPJ: 208.933.889-04, sito a RUA JOAO MORANDO, 2460 - Umuarama PR 87507074, um(a) DUPLICATA DE VENDA MERCANTIL POR INDICACAO, número 8110006, com vencimento em 30/03/2018, Credor: NEO PLANT SUPLEMENTOS EIRELI ME, Cedente: NEO PLANT SUPLEMENTOS EIRELI ME, Sacador: NEO PLANT SUPLEMENTOS EIRELI ME Endosso: Mandato, protocolado: 201803465 em 03/05/2018, distribuição: 6861 em 02/05/2018, por falta de PAGAMENTO, cujo valor se encontra inserido na faixa A do item I da Tabela XV da Lei 13.611/02.

EMERSON SEIFERT FONCECA, CPF/CNPJ: 015.993.209-24, sito a RUA GOIAS, 5307 - ZONA II - Umuarama PR 87502030, um(a) DUPLICATA DE VENDA MERCANTIL POR INDICACAO, número 00263501, com vencimento em 20/04/2018, Credor: S T MASTER PLACE AUTO MECANICA LTDA, Cedente: S T MASTER PLACE AUTO MECANICA LTDA, Sacador: S T MASTER PLACE AUTO MECANICA LTDA Endosso: Mandato, protocolado: 201803480 em 03/05/2018, distribuição: 6890 em 02/05/2018, por falta de PAGAMENTO, cujo valor se encontra inserido na faixa B do item I da Tabela XV da Lei 13.611/02.

FRANCISCA MARIA DA SILVA, CPF/CNPJ: 758.329.929-20, sito a AVENIDA LONDRINA, SALA 24 - ZONA II - Umuarama PR 87502250, um(a) DUPLICATA DE VENDA MERCANTIL POR INDICACAO, número 71802, com vencimento em 23/04/2018, Credor: MAGIC LIMP P LIMPEZA LTDA ME, Cedente: MAGIC LIMP P LIMPEZA LTDA ME, Sacador: MAGIC LIMP P LIMPEZA LTDA ME Endosso: Mandato, protocolado: 201803486 em 03/05/2018, distribuição: 6904 em 02/05/2018, por falta de PAGAMENTO, cujo valor se encontra inserido na faixa B do item I da Tabela XV da Lei 13.611/02.

DE F LIMA DE B MACHADO CONFÉ, CPF/CNPJ: 14.258.937/0001-76, sito a R XAMBRE , 3238 - ZONA IV - Umuarama PR 87504360, um(a) DUPLICATA DE VENDA MERCANTIL POR INDICACAO, número 44091/C, com vencimento em 24/04/2018, Credor: VIDA BABY COMERCIO DE ROUPAS E, Cedente: VIDA BABY COMERCIO DE ROUPAS E, Sacador: VIDA BABY COMERCIO DE ROUPAS E Endosso: Mandato, protocolado: 201803490 em 03/05/2018, distribuição: 6912 em 02/05/2018, por falta de PAGAMENTO, cujo valor se encontra inserido na faixa B do item I da Tabela XV da Lei 13.611/02.

CELIO IRINEU DONATO, CPF/CNPJ: 004.626.229-67, sito a AV PRESIDENTE CASTELO BRANCO, 4060 - ZONA I - Umuarama PR 87501170, um(a) DUPLICATA DE VENDA MERCANTIL POR INDICACAO, número ASJ7836, com vencimento em 25/04/2018, Credor: AUTO SOCORRO GOMES LTDA - EPP, Cedente: AUTO SOCORRO GOMES LTDA - EPP, Sacador: AUTO SOCORRO GOMES LTDA - EPP Endosso: Mandato, protocolado: 201803497 em 03/05/2018, distribuição: 6926 em 02/05/2018, por falta de PAGAMENTO, cujo valor se encontra inserido na faixa E do item I da Tabela XV da Lei 13.611/02.

EDUARDO PEREIRA LIRA 04781815901, CPF/CNPJ: 17.932.871/0001-46, sito a RUA JOAO PAULO SANTOS, 2880 - Umuarama PR 87508000, um(a) DUPLICATA DE VENDA MERCANTIL POR INDICACAO, número 0125726802, com vencimento em 24/04/2018, Credor: MARCIA H S SARTORI, Cedente: MARCIA H S SARTORI, Sacador: MARCIA H S SARTORI Endosso: Mandato, protocolado: 201803500 em 03/05/2018, distribuição: 6932 em 02/05/2018, por falta de PAGAMENTO, cujo valor se encontra inserido na faixa B do item I da Tabela XV da Lei 13.611/02.

Pelos motivos acima, através do presente os intimo para todos os fins de direito e, ao mesmo tempo o científico de que, se não atendido ao presente até o dia 08/05/2018 (informamos que nosso horário de funcionamento é das 8:30 h às 11:00 h e das 13:00 h às 17:00 h) serão lavrados os respectivos protestos.

Afixado no lugar de costume, nesta data.
 Umuarama, 07/05/2018.

Antonio Newton Guimarães Vasconcellos
 Titular



EXTRAVIO DE ALVARÁ DE LICENÇA A.S.D. FAJARDO PRESTADORA DE SERVIÇOS MEDICOS, inscrita, no 17.634860/0001-80 situado na Rua Walter Kreiser, 3201 - zona 07 CEP: 87503-660, nesta cidade de Umuarama, Estado do Paraná, vem publicar o extravio do ALVARÁ DE LICENÇA Nº 31.242. Com esta publicação o mesmo fica sem nenhum efeito legal.

MONTANA INDUSTRIA E COMÉRCIO DE CHAPEUS LTDA situada à AVENIDA ARACAJU, 1855, CEP: 87503370, Umuarama - Paraná, devidamente inscrita no CNPJ sob o nº 05.059.687/0001-54, CMC nº 21463 comunica extravio do Alvará de Funcionamento nº 23851/2002 e com essa publicação o mesmo torna-se sem valor.

LEILÃO DE IMÓVEIS EM XAMBRE/PR
 Dia 15/05 somente eletrônico e 29/05 no Fórum e pelo site.

SÍTIO 59HA (PARTE IDEAL),
 c/ 02 casas 120m², barracão, tulha e 03 mangueiras, próx. a Rod. Casa Branca/Alta Paraíso.

Inicial R\$ 1.029.000,00 (PARCELÁVEL)

CHÁCARA 7,26HA (PARTE IDEAL),
 confrontando c/ os córregos Claro e Bom.

Inicial R\$ 108.000,00 (PARCELÁVEL)

TERRENO 450M², quadra 06, Patrimônio Casa Branca do Oeste.

Inicial R\$ 15.000,00 (PARCELÁVEL)

www.vicenteleiloeiro.com.br - (44) 99981-0918

República Federativa do Brasil
 Comarca de Umuarama
 Estado do Paraná

Cartório de Protesto 1º Ofício
 Elvira Santos Moreira - Oficial

Rua Piúna, 3745 - Sala 02 - Zona I - Umuarama(PR)

Edital de Intimação Nº 83

Por não ter sido possível encontrar os referidos responsáveis, pelo presente intimo para todos os fins de direito e, ao mesmo tempo científico de que, se não atendido ao presente até o dia 08/05/2018 (informamos que nosso horário de funcionamento é das 8:30 as 11:00 e das 13:00 as 17:00h) serão lavrados os respectivos protestos.

Protocolo 19840, Distrib. 6848 - **SERCOMPEL SERVICOS E COMERCIO DE AUTO, 81.499.071/0001-82**, AV BRASIL, 3092 ZONA VII, Cep-87.503-420, Umuarama, PR, um(a) DMI, nº 168996-2, a favor de **D P S DISTRIBUIDORA DE PECAS SANTOS LTDA**, com vencimento 24/04/2018, cujo o valor se encontra inserido na faixa A do item I da Tabela XV da Lei 19.350 de 20/12/2017.

Protocolo 19848, Distrib. 6859 - **R A PIZAZIA REPRESENTACOES E NAUTICA ME, 22.037.272/0001-07**, AVENIDA PRESIDENTE CASTELO BRANCO 5228, Cep-87.501-170, Umuarama, PR, um(a) DMI, nº 14745, a favor de **ALTERNATIVA NAUTICA LTDA EPP**, com vencimento 23/04/2018, cujo o valor se encontra inserido na faixa K do item I da Tabela XV da Lei 19.350 de 20/12/2017.

Protocolo 19867, Distrib. 6900 - **JOAO ANTONIO DA SILVA, 038.391.641-09**, AV PRES CASTELO BRANCO, 4373, ZONA I, Cep-87.501-170, Umuarama, PR, um(a) DMI, nº BV832RE208, a favor de **UNIPRIME NORTE DO PARANA**, com vencimento 15/03/2018, cujo o valor se encontra inserido na faixa A do item I da Tabela XV da Lei 19.350 de 20/12/2017.

Protocolo 19869, Distrib. 6902 - **SERGIO HIDEKI KAMADA, 009.964.429-01**, RUA SOFIA LADERUTSKI BIELLA 4026, JARDIM VILA, Cep-87.509-814, Umuarama, PR, um(a) DMI, nº 020291/1, a favor de **PNEU MASTER COM. DE PNEUS LTDA**, com vencimento 12/04/2018, cujo o valor se encontra inserido na faixa A do item I da Tabela XV da Lei 19.350 de 20/12/2017.

Protocolo 19871, Distrib. 6906 - **MOACIR MARIANO, 156.907.339-20**, RUA GUADIANA 4029, ZONA I, Cep-87.501-020, Umuarama, PR, um(a) DMI, nº 2096, a favor de **REALE MOVEIS LTDA - ME**, com vencimento 10/02/2018, cujo o valor se encontra inserido na faixa A do item I da Tabela XV da Lei 19.350 de 20/12/2017.

Afixado no lugar de costume nesta data.

Umuarama(PR), 07 de maio de 2018

Elvira Santos Moreira
 Oficial

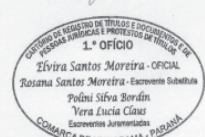

VALVEL

Comércio de Veículos Ltda
Compra – venda e troca de veículos

MERCEDES / C-250 SPORT 2.0 MODELO 2015 - PRETA, GASOLINA, AUTOMÁTICA, TÊTO, MULTIMÍDIA, BANCOS EM COURO, AIBAGS, ABS, COMPLETA, Ú/DONO. **R\$ 165.800,00**

HB-20S 1.6 CONFORT PLUS MOD. 2014 - PRETA PEROLIZADA, FLEX, AIRBAG, ABS, SOM, AR, DIREÇÃO, COMPLETO, ÓTIMA CONSERVAÇÃO. **R\$ 39.800,00**

C-3 TENDANCE 1.5 MOD. 2015 - BRANCA PEROL, FLEX, MECANICO, AIRBAG, ABS, AR, DIREÇÃO, COMPLETO. **R\$ 37.800,00**

PEUGEOT 307 HATCH 2.0 FELINE MOD. 2006 - PRATA, GASOLINA, AUTOMÁTICO, AR, DIREÇÃO, RODAS, COMPLETO. **R\$ 17.800,00**

HONDA CIVIC SPORT COUPE 2.4 SI ANO 2014 - BRANCA, MOTOR 206 CV, C/ 10 MIL KM, 2-PORTAS, TOP DE LINHA, COMPLETO, RARIDADE. **R\$ 99.800,00**

HONDA CIVIC LXL 1.8 ANO 2011 - PRATA, FLEX, AUTOMÁTICO/BORBOLETA, BANCOS DE COURO, AIRBAG, ABS, SOM, REVISADO, EXCELENTE CONSERVAÇÃO. **R\$ 42.800,00**

HONDA HR-V 1.8 ELX ANO 2016 - BRANCA, FLEX, AUTOMÁTICA, BANCO DE COURO, SOM C/ MULTIMÍDIA, AIRBAG, ABS, Ú/ DONA, 48 MIL KM, COMPLETA, IMPECÁVEL. **R\$ 87.800,00**

HONDA FIT 1.4 LX MOD. 2013 - CINZA, FLEX, AIRBAG, ABS, AR, DIREÇÃO, VIDROS, TRAVAS, ALARME, RODAS, SOM, COMPLETO. **R\$ 37.800,00**

HONDA CR-V 2.0 LX ANO 2009 - PRETA, GASOLINA, AUTOMÁTICA, BANCOS EM COURO, ABS, AIRBAG, SOM, RODAS, Ú/ DONA, COMPLETA. **R\$ 45.800,00**

FRONTIER 2.5 XE CB 4X4 MOD. 2013 - PRATA, DIESEL, MECÂNICO, AR, DIREÇÃO, Ú/ DONO, COMPLETA, ÓTIMA CONSERVAÇÃO. **R\$ 65.800,00**

COROLLA XEI 2.0 ANO 2015 - PRATA, AUTOMÁTICO, BANCOS DE COURO, MULTIMÍDIA, AIRBAG, ABS, AR, DIREÇÃO, ÚNICA DONA, COMPLETO, IMPECÁVEL!! **R\$ 75.800,00**

COROLLA ALTIS 2.0 MOD. 2014 - BEGE METÁLICO, FLEX, AIRBAG, ABS, BANCO DE COURO, COMPLETO. **R\$ 64.800,00**

COROLLA XEI 2.0 MOD. 2016 - PRETA, FLEX, AUTOMÁTICO, COURO, AIRBAG, ABS, SOM, C/ 25 MIL KM, Ú/DONO, NA GARANTIA. **R\$ 85.800,00**

COROLLA XLI 1.8 MOD. 2009 - PRETA, FLEX, MECANICO, AIRBAG, AR, DIREÇÃO, RODAS, SOM, COMPLETO, Ú/ DONO. **R\$ 39.800,00**

HILUX SW4 SRV 3.0 MOD. 2012 - PRETA, DIESEL, 5-LUGARES, 4X4, AUTOMÁTICA, ABS, AIRBAG, 79 MIL KM, PNEUS NOVOS, Ú/DONA. **R\$ 120.800,00**

HILUX SW4 SRV 3.0 ANO 2015 - BRANCA, DIESEL, AUTOMÁTICA, 7-LUGARES, MULTIMÍDIA, AIRBAG, ABS, 4X4 ESTEPE S/ USO, Ú/ DONO, COMPLETO, REVISADA. **R\$ 158.800,00**

HILUX SR 3.0 4X4 CD MOD. 2015 - BRANCA, DIESEL, AUTOMÁTICA, COURO, AIRBAG, ABS, SOM, CAPOTA, ÚNICO DONO, COMPLETA, EXCELENTE CONSERVAÇÃO. **R\$ 110.800,00**

HILUX SW4 SRV ANO 2008 - PRETA, DIESEL, 4X4, AUTOMÁTICA, AIRBAG, ABS, COURO, Ú/ DONO, 220 MIL KM, PNEUS NOVOS, IMPECÁVEL. **R\$ 78.800,00**

HILUX SRV 3.0 ANO 2002 - PRATA, DIESEL, 4X4, AIRBAG, ABS, AR, DIREÇÃO, VIDROS, TRAVAS, ALARME, COMPLETA. **R\$ 43.800,00**

CAPTIVA SPORT 2.4 MOD. 2015 - BRANCA, GASOLINA, AUTOMÁTICA, TÊTO, AIRBAG, ABS, COURO, C/48 MIL KM, Ú/DONO. **R\$ 73.800,00**

ASTRA HATCH 2.0 ELITE MOD. 2005 - PRETA, FLEX, BANCOS DE COURO, AIRBAG, ABS, AR, DIREÇÃO, MECÂNICO, REVISADO. **R\$ 22.800,00**

AGILE LTZ 1.4 MOD. 2013 - PRETA, FLEX, AIRBAG, ABS, SOM, AR, DIREÇÃO, ÚNICO DONO, COMPLETO. **R\$ 30.800,00**

CELTA LIFE 1.0 MOD. 2006 - BRANCA, FLEX, 2-PORTAS, RODAS, TRAVAS, ALARME, ÓTIMA CONSERVAÇÃO. **R\$ 12.800,00**

CELTA LIFE 1.0 MOD. 2009 - BRANCA, FLEX, 4-PORTAS, ALARME, TRAVAS ELÉTRICAS, EXCELENTE CONSERVAÇÃO. **R\$ 14.800,00**

COBALT LTZ 1.4 ANO 2012 - CINZA, FLEX, MECÂNICO, AIRBAG, ABS, SOM, 45 MIL KM, Ú/DONA, COMPLETO. **R\$ 33.800,00**

CORSA HATCH 1.4 MAXX MOD. 2011 - PRATA, FLEX, AR, DIREÇÃO, VIDROS, TRAVAS, ALARME, ÚNICA DONA, COMPLETO, EXCELENTE CONSERVAÇÃO. **R\$ 23.800,00**

CORSA SEDAN JOY 1.0 MOD. NOVO 04/05 - PRATA, GASOLINA, PLACA-A, IPVA/PAGO, BASICO, REVISADO. **R\$ 15.800,00**

CORSA SEDAN JOY 1.0 MOD. NOVO 03/04 - PRATA, GASOLINA, PLACA-A, TRAVAS, ELÉTRICAS, ALARME, IPVA/PAGO, Ú/DONO, REVISADO. **R\$ 14.800,00**

CORSA SEDAN JOY 1.0 MOD. NOVO ANO 2006 - PRATA, FLEX, PLACA-A, IPVA/PAGO, VIDRO, ALARME, TRAVA ELÉTRICAS, SOM, BASICO. **R\$ 17.800,00**

CORSA SEDAN JOY 1.0 MOD. NOVO 02/03 - PRETA, GASOLINA, AR, DIREÇÃO, VIDROS, TRAVAS, ALARME, RODAS, PLACA-A, COMPLETO. **R\$ 16.800,00**

CRUZE LTZ 1.4 TURBO ANO MODELO 2017 - BRANCO, FLEX, AIRBAG, ABS, COURO, MULTIMÍDIA, PLACA-A, COMPLETO, NA GARANTIA, C/15 MIL KM. **R\$ 93.800,00**

CRUZE SEDAN 1.8 LT ANO 2015 - BRANCA, FLEX, AUTOMÁTICO, BANCOS DE COURO, MULTIMÍDIA, AIRBAG, ABS, 32 MIL KM, ÚNICA DONA, COMPLETO. **R\$ 64.800,00**

CRUZE HATCH / SPORT 1.8 ANO 2014 - BRANCA, FLEX, AUTOMÁTICO, AIRBAG, ABS, COURO, COMPLETO. **R\$ 54.800,00**

CRUZE SEDAN LT 1.8 ANO 2012 - BRANCO, FLEX, AIRBAG, ABS, SOM, MECÂNICO, ÚNICO DONO, IPVA PAGO, EXCELENTE CONSERVAÇÃO. **R\$ 43.800,00**

MONTANA LS 1.4 ANO 2014 - PRATA, FLEX, ABS, AIRBAG, AR, DIREÇÃO, VIDROS, TRAVAS, ALARME, COMPLETA. **R\$ 28.800,00**

ONIX 1.0 SÉRIE ANO 2014 - LARANJA METÁLICO, FLEX, AIRBAG, ABS, AR, DIREÇÃO, VIDROS, TRAVAS, ALARME, SOM/MY LINK, RODAS, COMPLETO. **R\$ 33.800,00**

PRISMA JOY 1.4 MOD. 2009 - PRATA, FLEX, PLACA-A, BÁSICO, Ú/DONO, PLACA-A, ÓTIMA CONSERVAÇÃO. **R\$ 15.800,00**

S-10 CAB. DUPLA 2.5 LT MOD. 2015 - BRANCA, 4X4, FLEX, MECÂNICA, AIRBAG, ABS, SOM, COMPLETA, EXCELENTE CONSERVAÇÃO. **R\$ 73.800,00**

S-10 CAB. DUPLA 2.8 LTZ ANO 2015 - BRANCA, DIESEL, AUTOMÁTICA, 4X4, AIRBAG, ABS, COURO, MULTIMÍDIA, PNEUS BF, IMPECÁVEL. **R\$ 110.800,00**

S-10 CAB. SIMPLES ADV. 2.4 MOD. 2010 - PRATA, FLEX, ABS, AR, DIREÇÃO, VIDROS, TRAVAS, ALARME, RODAS, COMPLETA. **R\$ 33.800,00**

TRAILBLAZER 2.8 LTZ MODELO 2015 - PRETA, DIESEL, TURBO, AUTOMÁTICA, 4X4, BANCOS EM COURO, MULTIMÍDIA, 7-LUGARES, COMPLETA. **R\$ 133.800,00**

FUSION 2.5 SEL ANO 2010 - PRETO PEROLIZADO, GASOLINA, AUTOMÁTICO, TETO SOLAR, BCOS / COURO, SOM, AIRBAG, ABS, 2º. DONO, COMPLETO. **R\$ 40.800,00**

FOCUS SEDAN - SE 2.0 MOD. 2017 - BRANCA, FLEX, AUTOMÁTICO, AIRBAG, ABS, C/11 MIL KM, Ú/DONO, NA GARANTIA. **R\$ 74.800,00**

FOCUS 1.6 SE MOD. 2015 - BRANCA, FLEX, AUTOMÁTICO, AIRBAG, ABS, SOM, C/ 22 MIL KM, ÚNICA DONA, COMPLETO, EXCELENTE CONSERVAÇÃO. **R\$54.800,00**

FIESTA HATCH CLASS 1.6 MOD. 2010 - VERMELHA, FLEX, 5-PORTAS, AR, DIREÇÃO, VIDROS, TRAVAS, ALARME, SOM, COMPLETO. **R\$ 22.800,00**

GOL TREND 1.0 MOD. 2013 - PRETO, FLEX, 5-PORTAS, AR, DIREÇÃO, SOM, ALARME, TRAVAS, VIDRO ELÉTRICO, IPVA PAGO. **R\$ 25.800,00**

GOL CL BOLA 1.6 AP MOD. 1996 - PRATA, GASOLINA, 2- PORTAS, MODELO BOLA, ALARME, REVISADO. **R\$ 8.800,00**

PARATI SURF 1.6 MOD. 2009 - PRATA, FLEX, AR, DIREÇÃO, PLACA-A, VIDROS, TRAVAS, ALARME, RODAS, IPVA/PAGO, COMPLETA. **R\$ 23.800,00**

FREEMONT PRECISION 2.4 ANO 2012 - PRETA PEROLIZADA, GASOLINA, AUTOMÁTICA, 7-LUGARES, AIRBAG, ABS, COURO, COMPLETA. **R\$ 53.800,00**

RENEGADE 1.8 LONGITUDE ANO 2016 - BRANCA, FLEX, AUTOMÁTICA, 4X2, AIRBAG, ABS, SOM, 16 MIL KM, ÚNICA DONA, COMPLETO. **R\$75.800,00**

PALIO FIRE 1.0 MOD. 2012 - PRATA, FLEX, 4 PORTAS, TRAVAS ELÉTRICAS, ALARME, EXCELENTE CONSERVAÇÃO. **R\$ 19.800,00**

UNO MILLE ECONOMY FIRE MOD. 2013 - AZUL METÁLICO, FLEX, 4-PORTAS, AR CONDICIONADO, ALARME, VIDROS, TRAVAS. **R\$ 19.800,00**

YAMAHA MOTONETA NEO AUTOMÁTICA 115 CC ANO 2011 - VERMELHA, GASOLINA, PLACA-A, Ú/DONA, LICENCIAMENTO PAGO, SEMI-NOA. **R\$ 4.200,00**

HONDA CG 150 START ANO 2015 - PRETA, FLEX, PARTIDA ELETTRICA, ÚNICO DONO, EXCELENTE CONSERVAÇÃO. **R\$ 6.800,00**

CONSULTE NOSSO SITE = www.valvelveiculos.com.br

Av. Londrina, 3556 – FONE: (44) 3622-3348 – (PABX) (44) 9976-1955

CEP 87502-250 - U M U A R A M A - P A R A N Á

Transporte com segurança, use a cadeirinha.

SEMINOVOS



COM GARANTIA DE QUALIDADE

CARROS	ANO	COR	OPCIONAIS	VALOR
CORSA 1.4 HATCH FLEX	11/12	BRANCO	DH, TRIO ELÉTRICO	R\$ 22.900,00
CLASSIC 1.0 LS	13/14	CINZA	COMPLETO	R\$ 26.900,00
PRISMA 1.4 LT	15/16	BRANCO	COMPLETO	R\$ 46.900,00
CRUZE SPORT6 FLEX	14/15	BRANCO	COMPLETO, COURO, AUT	R\$ 62.900,00
CRUZE SEDAN LTZ FLEX	12/13	PRATA	COMPLETO, COURO, AUT	R\$ 56.900,00
CRUZE SEDAN LT TURBO	16/17	BRANCO	COMPLETO, AUT	R\$ 82.900,00
CRUZE SEDAN LTZ I TURBO	17/17	BRANCO	COMPLETO, AUT	R\$ 96.900,00
CRUZE SEDAN LTZ II TURBO	17/18	PRATA	COMPLETO, AUT, KM 3.000	R\$ 104.900,00
CRUZE SPORT6 LTZ II TURBO	16/17	VERMELHO	COMPLETO, AUT, TS	R\$ 98.900,00
FIAT TORO FREEDOMAT	16/17	PRATA	COMPLETO, AUT	R\$ 75.900,00
FORD FOCUS 1.6 HT	14/15	BRANCO	COMPLETO, AUT	R\$ 52.900,00
EDGE V6 LIMITEDAWD	13/13	PRETO	COMPLETO, AUT	R\$ 79.900,00
S10 LTZ 4X4 DIESEL	13/13	BRANCA	COMPLETO, AUT	R\$ 94.900,00
S10 LT 4X4 DIESEL	16/17	BRANCA	COMPLETO, AUT	R\$ 119.900,00
S10 LTZ 4X4 DIESEL	16/17	BRANCA	COMPLETO, AUT	R\$ 139.900,00
TRAILBLAZER LTZ DIESEL	14/15	PRETO	COMPLETO, AUT	R\$ 139.900,00
TRAILBLAZER LTZ V6	14/15	BRANCA	COMPLETO, AUT	R\$ 109.900,00
HARLEY DAVIDSON VRSCF	08/09	PRETA	COMPLETA, KM8.000	R\$ 34.900,00

**CONFIRA MAIS OFERTAS EM NOSSO SITE:
WWW.UVEL.COM.BR**



SERVIÇOS FINANCEIROS RESPEITE OS LIMITES DE VELOCIDADE

3621-3000

A ALEGRIA DE SER CHEVROLET

COROA DE FLORES A PARTIR DE R\$ 180,00

www.coroasfloriprev.com

FAIXA E FRETE GRÁTIS PARA TODO O INTERIOR DO PARANÁ, CURITIBA E REGIÃO



(44) 99915-0243

Envie sua sugestão de reportagem

Pela segurança da Mulher

DIVULGAÇÃO

Autora da Lei Municipal que instituiu a Patrulha Maria da Penha em Umuarama, a vereadora Ana Novais está buscando meios para viabilizar o funcionamento desse importante serviço de proteção à mulher umuaramense. Na semana que passou, a vereadora aproveitou a presença da governadora Cida Borghetti na vizinha cidade de Perobal para entregar pessoalmente um ofício onde pede apoio do Governo do Estado no sentido de estruturar a Patrulha. Um dos itens solicitados pela vereadora, é que o Estado repasse ao município recursos para a aquisição de uma viatura, a ser utilizada pela Guarda Municipal, destinada exclusivamente ao serviço de apoio às mulheres em situação de vulnerabilidade. A governadora prometeu avaliar a questão.

A Patrulha Maria da Penha ainda não foi implantada, apesar da lei já estar sancionada pelo prefeito, porque a diretoria da Guarda Municipal não conseguiu ainda designar uma equipe de agentes para atuação nessa área. Segundo Rissato, que é diretor da GM, há carência de



GOVERNADORA Cida Borghetti recebe o pedido da vereadora Ana Novais

pessoal para esses atendimentos especiais. Ele explica que já existem estudos da Administração para ampliação do quadro de agentes.

O Conselho Municipal de Defesa da Mulher, bem como, o Conselho Comunitário de Segurança, já se manifestaram sobre o tema,

cobrando o funcionamento da Patrulha Maria da Penha em Umuarama, para evitar a escalada da violência contra a mulher. Em algumas cidades já está funcionando a Patrulha Maria da Penha e também o chamado “botão do pânico”, como mecanismos de proteção à mulher.

Isenção na compra de veículos

Em pouco mais de quatro meses de funcionamento, a nova plataforma eletrônica da Receita Federal para processar os pedidos de isenção de impostos na compra de veículos reduziu para 72 horas (três dias) o prazo de concessão do benefício. Até o fim do ano passado, quando o processo era manual, pessoas com deficiência e taxistas levavam até 100 dias para receberem a resposta. Segundo levantamento divulgado recentemente pela Receita, cerca de 200 mil pedidos de isenção de Imposto sobre Produtos Industrializados (IPI) e Imposto sobre Operações Financeiras (IOF) deixarão de ser protocolados a cada ano nas unidades de atendimento do Fisco.

Desse total, 150 mil são de pessoas com deficiência e 50 mil de taxistas. Por lei, taxistas e as pessoas com deficiência física, visual, mental (severa ou profunda) e com autismo têm direito à isenção de impostos na aquisição de veículos. Para acessar a página do Sisen, o usuário precisará de certificado digital de pessoa física (e-CPF) ou código de acesso gerado no próprio site e diferente do usado no Centro Virtual de Atendimento da Receita (e-CAC). Para criar o código é necessário informar o número dos últimos recibos da Declaração de Imposto de Renda Pessoa Física ou o número do título de eleitor. Também são necessários laudos médicos emitidos por clínicas credenciadas e, no caso de requerimento transmitido por tutor ou curador, certidão de nascimento atualizada do beneficiário com identificação do responsável legal. Os taxistas precisam fornecer, entre outros documentos, o número de registro da Carteira Nacional de Habilitação que conste a informação de que o condutor utiliza o veículo para desenvolver atividade remunerada.